

SCOOTER

NØGLEN® NYCKELN

Nøglen til den perfekte scooter - 304 siders reservedelskatalog til 50 cc
Nyckeln till den perfekta skotern - 304 siders reservedelskatalog för 50 cc

5

Motor	11.42
Elektrisk	11.45
Rest	10.41

Priser, læs side 1
Priser, læs sid 1

ALT TIL 50 CC



MAX
MC Parts





Scoter Nyckeln Vol. 5 - August 2011 - Utvecklat av Max MC Import AB
Distribueret i Danmark af Max MC Import A/S, Sarupvej 3B, DK-6470 Sydals - Tlf: +45 74 40 48 61
Fax: +45 74 40 44 08 - www.maxmc.dk - info@maxmc.dk

Tryk: Color Print A/S - Copyright Max MC Import A/S. Omslagfoto: Generic Motors/Max Inhouse. Gengivelse af billeder og tekst er ikke tilladt uden skriftlig tilladelse. Illustrationer er gengivet med tilladelse og er copyright beskyttet af tredje part. OEM numre må kun bruges som referencenumre. Der tages forbehold for udelte korrigerende prisændringer, trykfejl og udsolgte varer. Alle priser er vejledende incl. moms og afgifter.

Scoter Nyckeln Vol. 5 - August 2011 - Utvecklat av Max MC Import AB
Utgives av MAX MC IMPORT AB, Mjölneravägen 8, SE-330 15 Bor - Tel.: +46 0370-658570 - Fax: +46 0370-658370
www.maxmc.se - Email: info@maxmc.se - Tryck: Color Print A/S - Copyright Max MC Import AB - Omslagfoto: Generic Motors/Max Inhouse
Eftertryck eller kopiering av bilder och text är inte tillåtet utan skriftligt godkännande. Illustrationerna är reproducerade med tillstånd och är upphovsrättsligt skyddade av tredje part. OEM nummer får endast användas som referensnummer. Vi reserverar oss för ev. prisändringar, tryckfel och slutsålda varor. Alla priser i denna katalog är vägledande konsumentpris.

Scooter tjek

DK Når du tjekker reservedele skal du både vælge leverandør og kvalitet. Her i Scooter Nøglen er vi hamrerne gode som leverandør af kvalitet til professionelle værksteder.

Vi kan ikke tilbyde lavpris og topkvalitet i samme æske. Derfor har vi kvalitetsprodukterne til priser som kan sammenlignes med priserne i Europa.

Når du køber varer fra Scooter Nøgler kan du se dem på disken hos forhandleren, inden du betaler. Det er en god sikkerhed for den rigtige vare, og du kan måske få vejledning ved samme disk - de bruger jo de samme varer på værkstedet. Tjek hjelmene og tøjet. Vi er med på moden og med smarte detaljer i tøjet. Både tørt og varmt.

NY Nyheder: Vi kan nu levere **Bando** drivremme - et rigtigt solidt program til scootere der yder maksimum kW. Her det kvalitet for alle pengene.

NY Kæmpe skema med bremseser. Alle vores mærker i bremseklodser og -bakker er samlet eet sted. Hvis du er i tvivl skal du vælge RacePro serien. Det er samme kvalitet der bruges til motorcykler. Tjek prisen!

NY Sidste tjek er olien. Vi fører nu også **Eurol** produkter til alle 2- og 4-takt scootere. Husk at tjekke olien. Alt hvad du finder her i Scooter Nøglen ligger på et dansk lager, som din forhandler bestiller fra.



Scooter koll

SE När du kollar reservdelar skall du välja både leverantör och kvalitet. I Scooter Nyckeln hittar du samma produkter som används i de professionella verkstäderna. Vi kan inte erbjuda lågpris och toppkvalitet i samma ask. Men vi har kvalitetsprodukterna till priser som du kan jämföra med priset i övriga Europa.

När du köper varor från Scooter Nyckeln har du alltid kontakt med en återförsäljare. Du beställer och hämtar alltså dina delar över disk, detta hjälper dig att få rätt prylar till din scooter/moped. När du ändå är där kan du passa på att kolla in våra hjälmar och kläder.

Här är några av årets nyheter som du hittar i Scooter Nyckeln:

NY Vi kan nu leverera **Bando** drivremmar. Ett riktigt brett program för scootrar med maximal kW. Här är det kvalitet för pengarna som gäller.

NY Alla våra märken av bromsklossar och -backar är samlade på ett ställe. Om du tvekar skall du välja Race Pro serien. Det är samma kvalitet som används till motorcyklar. Och du, jämför priset!

NY Nu säljer vi också **Eurol** smörjmedel och olja till alla 2- och 4-takts scootrar. Så glöm inte att kolla oljan.

Allt du ser här i Scooter Nyckeln ligger på ett svenskt lager som din återförsäljare beställer ifrån.



Priserne

DK Du er blevet vant til at benzinprisen skifter en gang i mellem. Vi har været vant til at holde samme pris hele året, men sådan er det ikke mere. Priserne her i Scooter Nøglen er beregnet i sommeren 2011 og vi oplever at vore leverandører langt oftere hæver priserne uden varsel. Derfor er vi nødt at gøre det samme. Vi kan ikke garantere samme priser hele tiden og må derfor tage forbehold for prisstigninger. Ellers havde vi taget for meget for varene! Du kan altid tjekke den vejledene udsalgspris på nettet: webshop.maxmc.dk

SE Du har säkert vant dig vid att bensinpriset förändras från tid till annan. Vi har själva varit vana vid att hålla samma pris året om. Så är det kanske inte mer.

Priserna här i Scooter Nyckeln beräknas i sommaren 2011 och vi upplever att våra leverantörer

numera höjer sina priser betydligt oftare och utan förvarning. Då måste vi göra detsamma. Vi kan därför inte garantera samma priser hela året utan måste förbehålla oss rätten för prisjusteringar. Annars hade priserna blivit för höga!
Du kan alltid hitta aktuella priser på nätet. webshop.maxmc.se

Generic Trigger 50 SM

Forhandlere
Återförsäljare
s. 2

Stikord
Sökord
s. 4

Tøj/hjelme
Kläder/
hjälm
s. 6

Dæk og
slanger
Däck och
slangor
s. 15

Olie / spray
Olja / spray
s. 26

Kæder /
tandhjul
Kedjor /
drev
s. 43

Bremse
Bromsdelar
s. 48

Låse
Lås
s. 93

Batteri
Batteri
s. 96

Cylinder /
topstycke
Cylinder /
topplock
s. 105

Motordele
Motordelar
s. 137

Karburator
- Luftfilter
Förgasare
- Luftfilter
s. 208

El-dele
tändrör
Elektriskt
tändstift
s. 222

Udstødning
Avgassystem
s. 246

Forgaffel
Støddæmpere
Framgaffel
Støtdåmpare
s. 260

Kabler
Wire
s. 266

Styr og
greb
Styre och
handtag
s. 272

Spejle
Speglar
s. 282

Blinklygter
Baglygter
Blinkers
Baklykte
s. 284

Støtteben
Topboks, mm.
Stödd
Toppbox, mm
s. 291

Rep. bøger
værktøj
Rep. böcker
Verktyg
s. 297

A		
Aksel og fjeder	293	
B		
Bagagenet	295	
Baghjulsaksel	161	
Baglygte, komplet	288	
Baglygteglas	289	
Barstyr	277	
Barstyrender	276	
Batterier	96	
Batteriladere	102	
Batterioversigt	101	
Benzinfilter	221	
Benzinhane	219	
Benzinslange	218	
Blinklys, komplet	284	
Blinklys, universale	285	
Blinklysglas	287	
Blinkrelæ	239	
Blæserdæksel	205	
Blæserhjul for svinghjul	154	
Blæserkappe	204	
Boltsæt til motordæksel	139	
Bremsehåndtag	272	
Bremsekabel, bag	268	
Bremsekabel, foran	267	
Bremsekaliber	81	
Bremsekaliber rep. kit	80	
Bremseklodser- og bakker	49	
Race Pro		
Vesrah		
EBC		
Goldfren		
Bremseleyskontakt	240	
Bremseksiver, EBC	88	
Bremseksiver, Goldfren	83	
Bremseksiver, JT	85	
Bremseklodser og fittings, Venhill	92	
Bremsetilbehør	81	
Bøger	297	
C		
CDI boks	228	
Centerkobling	190	
Centerkoblingsfjeder	187	
Chokerhåndtag og tilbehør	271	
Chokerkabel	267	
Clips til benzinslange	218	
Clips til gummirør	211	
Cylinderkit	106	
D		
Drivremme, Gates	167	
Drivremme, Bando	170	
Dyser	208	
Dæk, cross, Vee Rubber	19	
Dæk, knallert, Vee Rubber	17	
Dæk, offroad/motard, Vee Rubber	18	
Dæk, maxiscooter, Heidenau	23	
Dæk, racing/offroad/motard 50 cc, Vee rubber	20	
Dæk, scooter (+ slickdæk), Heidenau	15	
Dæk, scooter, Vee Rubber	16	
Dækdimensioner 50 cc	21	
Dækholder	25	
Dækjern	25	
Dæktryksmåler	25	
E		
Elchoker	213	
F		
Flangepakninger	254	
Forgaffel pakdåsesæt	262	
Forgaffelben	261	
Forgaffelbro	261	
Forlygte, komplet	288	
Fælgband	25	
Fælgkantsbeskytter	25	
G		
Garage	296	
Gaskabel	266	
Gearsifterpedal	194	
H		
Halsvarmer	14	
Handsker, Tuzo	10	
Hjelme, FMC	6	
Hjelmhue	14	
Hjullejer	163	
Horn	239	
Hovedleje	158	
Hovedleje pakdåsekit	162	
Håndtag	278	
I		
Indsugningsforstærker	218	
Indsugningsstuds	214	
K		
Karburator komplet	212	
Kasketter/hovedbekædning, Progrid og Prexport	14	
Kickaksel	196	
Kickpedal	192	
Kickstarterdele	199/202	
Koblingskabler	270	
Koblingskit i kevlar, Race Pro	181	
Koblingsplader- og fjedre	180	
Koblingstrykfjeder	187	
Kronrørslejer	260	
Krumtap	152/156	
Krydspind	128	
Kæder, EK	47	
Kæder, RK	43,46	
Kølerkappe	207	
L		
Lappegrej	25	
Loctite	40	
Luftfilterelement	210	
Luftfilterkasse, komplet	211	
Lynlås rep.kit	12	
Låse	93	
Låsekegle	227	
Låsering	128	
Låsesæt og tændingslåse	226	
M		
Maxi 3	42	
Membran, komplet	216	
Membranpakning	151	
Motordele til 4 taktere	206	
Motordæksel ved kickstarter	194	
Motordækselpakning	147	
Motorpakdåse sæt	148	
N		
Not til svinghjul	233	
Nålelejer	142	
O		
Oliefjeder, Euro	26	
Oliefjeder, Silkolene	34	
Oliefjeder, Triboron	32	
Oliepumpe	140	
P		
Pakdåseoversigt	132	
Pakningsæt, komplette, Centauro	146	
Pakningsæt, komplette, Race Pro	144	
Pakningsæt, komplette, Vesrah	129	
Platiner og kondensatorer	238	
Pickup	233	
Plejestangskit	153	
Powerfilter, universal	209	
Pærer	241	
R		
Refleksvest, Tuzo	12	
Rem til oliepumpe	139	
Remskive, komplet, med aksel	184	
Remskive, komplet, med kobling	182	
Remskive, racing	188	
Rep. kit til centalstøttefod	293	
Resistor	234	
S		
Sidestøttefod	294	
Sikringer	245	
Slang	24	
Sodsæt, Centauro	132	
Sodsæt, Race Pro	130	
Sodsæt, Vesrah	129	
Speedometerdrev	270	
Speedometerkabel	269	
Spændestrop	296	
Spændingsregulator	235	
Startkabel	100	
Startkobling	203	
Startmotor	236	
Startrelæ	234	
Stator	231	
Stempler, Meteor	114	
Stempler, Race Pro	123	
Styrkontakter	276	
Støddæmpere	264	
Støttefod	291	
Støvler, Prexport	13	
Svinghjul	233	
T		
Tandhjul, Race Pro	43	
Tankmåler	215	
Topboxe	14	
Topstykke	134	
Transmissionsdæksel	195	
Transportstrop	295	
Tændrør	223	
Tændrørshætter	225	
Tændspole	229	
Tøj, Tuzo	11	
U		
Udstødning, Race Pro	252	
Udstødning, SITO	246	
Udstødning, TT	255	
Udstødning, V6	253	
Udstødningspakninger, Race Pro	258	
V		
Vacuumhane	220	
Vandpumpe rep. kit	138	
Variator, komplet	164	
Variator, tilbehør	179	
Variatorruller	176	
Ventiler	24	
Værktøj m.m.	299	

A

Avgaspackningar258
Avgassystem, Race Pro252
Avgassystem, SITO246
Avgassystem, TT255
Avgassystem, V6253
Axel och fjäder293

B

Bagagenät295
Bakhjulsaxel161
Baklykte, komplett288
Baklykteglas289
Barstyre277
Batterier96
Batteriöverdimensioner101
Batteriladdare102
Bensinfilter221
Bensinslang218
Bensinkran219
Blinkers, komplett284
Blinkers, universal285
Blinkersglas287
Blinkersrelä239
Broms, tillbehör81
Bromshandtag272
Bromsklossar- och backar
Race Pro49
Vesrah
EBC
Goldfren
Bromsljuskontakt240
Bromsok81
Bromsok rep. sats80
Bromsskivor, EBC88
Bromsskivor, Goldfren83
Bromsskivor, JT85
Bromsslang och fittings, Venhill92
Bromswire, bak268
Bromswire, fram267
Brytarspetsar och kondensatorer238
Bultsats för motorkåpa139
Böcker297

C

Caps och hatt, Progrip och Prexport14
CDI box228
Centerkoppling190
Centrumkopplingsfjäder187
Chokehandtag och tillbehör271
Chokewire
Clips till bensinslang218
Clips till gummirör211
Cylinder- och kompletta packningsatsar, Vesrah129
Cylinderkit106
Cylinderkåpa204
Cylinderpackningssats, Centauro132
Cylinderpackningssats, Race Pro130

D

Drev, Race Pro43
Drivremmar, Gates167
Drivremmar, Bando170
Däck, cross, Vee Rubber18
Däck, offroad/motard, Vee Rubber18
Däck, maxiskoter, Heidenau23
Däck, moped, Vee Rubber17
Däck, racing/offroad/motard 50 cc, Vee Rubber20
Däck, skoter (+ slickdäck), Heidenau15
Däck, skoter, Vee Rubber16
Däckdimensioner 50 cc21
Däcklås25
Däckjärn25
Däcktrycksmätare25

E

Elchoke213
Expansionsbox218

F

Fläktkåpa205
Framgaffel packboxsats262
Framgaffelben261
Framgaffelbro261
Framlykte, komplett288
Fälgband25
Fälgkantsskydd25
Förgasare, komplett212

G

Garage296
Gaswire266

H

Halsvärmare14
Handskar, Tuzo10
Handtag278
Hastighetsmätaredrev270
Hastighetsmätarewire269
Hjullager163
Hjälmar, FMC6
Hjälmhuva14
Huvudlager158
Huvudlager packbox sats162

I

Insugningsrör214

K

Kedjor, EK47
Kedjor, RK43,46
Kickaxel196
Kickpedal192
Kickstart delar199/202
Kläder, Tuzo11
Kolvar, Meteor114
Kolvar, Race Pro123
Kolvbult128
Kopplingssats i kevlar, Race Pro181
Kopplingswire270
Krökpackningar254
Kylarkåpa207

L

Lameller och fjädrar180
Loctite40
Luftburk komplett210
Luftfilterelement210
Lås93
Låskolv227
Låsring128
Låset och tändningslås226

M

Maxi 342
Membran, komplett216
Membranpackning151
Motordele till 4 taktare206
Motorkåpa vid kicken194
Munstycke208

N

Not till svinghjul233
Nållager142

O

Olja m.m., Eurol26
Olja m.m., Silkolene34
Olja, Triboron32
Oljepump140

P

Packboxmotor148
Packboxöverdimensioner132
Packning till motorkåpa147
Packningssats, kompletta, Centauro146
Packningssats, kompletta, Race Pro144

Pickup233
Powerfilter, universal209
Glödlampor241

R

Reflekterande väst, Tuzo12
Rem till oljepump139
Remskiva, komplett, med axel184
Remskiva, komplett, med koppling182
Remskiva, racing188
Rep. sats, till centralstödet25
Rep. sats, till radialdäck och slanglösa däck234
Resistor234

S

Signalhorn239
Slangar24
Spänningsregulator235
Spännstroppar296
Startkablar100
Startkoppling203
Startmotor236
Startreläresistor234
Statorlinding231
Styrekontakter276
Styrlager260
Styrvikt276
Stödben291/294
Stötdämpare264
Stövlar, Prexport13
Svänghjulsläkt154
Svinghjul233
Säkringar245

T

Tankmätare214
Topboxar14
Topplock134
Transmissionskåpa195
Transporttroppar295
Tryckfjäder koppling187
Tändhättar225
Tändspole229
Tändstift223

V

Vacuum bensinkran220
Variator, komplett164
Variator, tillbehör179
Variatorrullar176
Vattenpump rep. sats138
Ventiler24
Verktyg m.m.299
Vevparti152/156
Vevstaksats153
Växelspark194

Z

Zipper rep.kit12

Tej/hjelme
Kläder/
hjälmor
s. 6

Däck og
slanger
Däck och
slangar
s. 15

Olje / spray
Olja / spray
s. 26

Kæder /
tandhjul
Kedjor /
drev
s. 43

Bremselede
Bromsdelar
s. 48

Låse
Lås
s. 93

Batteri
Batteri
s. 96

Cylinder /
topstykke
Cylinder /
topplock
s. 105

Motordele
Motordele
s. 137

Karburator
- Luftfilter
Förgasare
- Luftfilter
s. 208

El-dele
tændrør
Elektrisk
tændstift
s. 222

Udstødning
Avgassystem
s. 246

Forgaffel
Støddæmpere
Framgaffel
Støtdæmpare
s. 260

Kabler
Wire
s. 266

Styr og
greb
Styre och
handtag
s. 272

Spejle
Speglar
s. 282

Blinklygter
Baglygter
Blinkers
Baklykte
s. 284

Støtteben
Topboks, mm.
Stødd
Toppbox, mm
s. 291

Rep. bøger
værktøj
Rep. bøger
Verktøy
s. 297



DRAKEN

LÄCKER SYSTEMHJELM · LÄCKER SYSTEM HJÄLM

DK Yderskal lavet af polycarbon. Justerbart luftindtag ved kæbe, side og top. Udtagelige, vaskbare kindpuder. Flot forarbejdet hjelm til konkurrencedygtig pris. Fronten kan åbnes helt op!

SE Ytterskal i polycarbonat. Justerbart luftintag vid kåke, sidor och topp. Uttagbara kindkuddar, tvättbara. Snyggt bearbetad hjälm till ett mycket attraktivt pris. Fronten kan öppnas rätt upp!

DKK 698,-

SEK 873,-

1. Sort/svart Varenr./Art.nr.

9202510	XXS/52-53 cm
9202520	XS/54-55 cm
9202530	S/56-57 cm
9202540	M/58-59 cm
9202550	L/60-61 cm
9202560	XL/62-63 cm
9202570	XXL/64-65 cm



2. Titan grå Varenr./Art.nr.

9202610	XXS/52-53 cm
9202620	XS/54-55 cm
9202630	S/56-57 cm
9202640	M/58-59 cm
9202650	L/60-61 cm
9202660	XL/62-63 cm
9202670	XXL/64-65 cm



Reserve dele Draken

Varenr./Art.nr	DKK	SEK
Klart visir	9208200	199,- 249,-
Tonet visir	9208201	199,- 249,-
Mørkt visir	9208202	199,- 249,-
Rainbow visir	9208203	249,- 311,-
Visir lock rep. kit	9208204	149,- 186,-

1. Sort/svart/sølv Varenr./Art.nr.

9201101	XXS/52-53 cm
9201102	XS/54-55 cm
9201103	S/56-57 cm
9201104	M/58-59 cm
9201105	L/60-61 cm
9201106	XL/62-63 cm
9201107	XXL/64-65 cm



3. Mat sort/matt svart Varenr./Art.nr.

9202010	XXS/52-53 cm
9202020	XS/54-55 cm
9202030	S/56-57 cm
9202040	M/58-59 cm
9202050	L/60-61 cm
9202060	XL/62-63 cm
9202070	XXL/64-65 cm



2. Sort/svart Varenr./Art.nr.

9201021	XXS/52-53 cm
9201022	XS/54-55 cm
9201023	S/56-57 cm
9201024	M/58-59 cm
9201025	L/60-61 cm
9201026	XL/62-63 cm
9201027	XXL/64-65 cm



Reserve dele Apache

Varenr./Art.nr	DKK	SEK
Klart visir	9208110	199,- 249,-
Tonet visir	9208140	199,- 249,-
Mørkt visir	9208150	186,- 233,-
Spejl/spejel visir	9208120	249,- 311,-
Rainbow visir	9208130	249,- 311,-
Air intake, venstre/vänster	9207060	75,- 94,-
Air intake, højre/höger	9207050	75,- 94,-
Air intake front, venstre/vänster	9207040	75,- 94,-
Air intake front, højre/höger	9207030	75,- 94,-
Air intake fornt	9207020	75,- 94,-
Gummi visir kant	9208170	55,- 69,-
Visir lock rep. kit	9208160	75,- 94,-



APACHE

SUPERHJELM! · SUPER HJÄLM!

DK Yderskal lavet af polycarbonat. Justerbart luftindtag ved kæbe og pande. Let udskifteligt ridefast visir. Aftageligt, åndbart foer.

SE Ytterhölje tillverkat av Polycarbonat. Justerbara luftintag vid kåke och panna. Smart repsäkert visir som du snabbt och enkelt skiftar till ett annat. Urtagbart foder som andas.

DKK 498,-

SEK 623,-



1. Grå/rød/sort/svart
Varenr./Art.nr.
 9215430 S/48-49 cm
 9215440 M/50-51 cm
 9215450 L/52-53 cm



FOR KIDS!

ALIEN

HJELM AF FIBERGLAS · HJÄLM AV KEVLAR

God komfort i frisk design. Betjeningsvenlig. Ventilationssystem på kæbeparti og top. Perfekt pasform til børn (lille skal).

God komfort i ny tuff design. Användarvänligt ventilationsystem i käke och topp. En liten hjälm med perfekt passform till barn.

DKK 498,-
SEK 623:-

Reservelede Alien

	Varenr./Art.nr	DKK	SEK
Topventilation	9207112	208,-	260,-
Klar visir	9208115	199,-	249,-
Tonet visir	9208145	199,-	249,-
Mørkt visir	9208155	199,-	249,-
Spejl/spejel visir	9208125	249,-	311,-
Rainbow visir	9208135	249,-	311,-
Air intake, front venstre/vänster	9207045	75,-	94,-
Air intake, front højre/höger	9207035	75,-	94,-
Air intake, front	9207025	75,-	94,-
Næse protektor/näs skydd	9207105	55,-	69,-
Gummi visir kant	9208175	55,-	69,-





SIoux

PILOTHJELM MED SKYGGE · PILOT HJÄLM MED KEPS

■ Vil du bare nyde det fri på den 2-hjulede, så er vores Sioux hjelm det rigtige for dig. Perfekt pasform til både herrer og damer. Hjelmen er foret med allergivenligt foer. Med aftagelig skygge.

■ Vill du bara känna dig fri på 2 hjul, så är Sioux hjälmen det rätta för dig. Perfekt passform för dam eller herr. Hjälmén är försett med allergi vänligt foder. Med kraftigt skydd.

■ **DKK 398,-**
 ■ **SEK 498,-**

1. Sort/svart
 Varenr./Art.nr.

9205010	XXS/52-53 cm
9205020	XS/54-55 cm
9205030	S/56-57 cm
9205040	M/58-59 cm
9205050	L/60-61 cm
9205060	XL/62-63 cm
9205070	XXL/64-65 cm



2. Mat sort/matt svart
 Varenr./Art.nr.

9205110	XXS/52-53 cm
9205120	XS/54-55 cm
9205130	S/56-57 cm
9205140	M/58-59 cm
9205150	L/60-61 cm
9205160	XL/62-63 cm
9205170	XXL/64-65 cm



Reserve dele Sioux

	Varenr./Art.nr.	■ DKK	■ SEK
Sort skygge/svart skärm	9208108	149,-	186,-
Matsort skygge/matt svart skärm	9207114	149,-	186,-

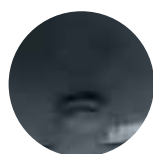

**Sioux har strop bagerst til motorbriller! /
 Sioux har hållare till glasögon**



COMMANCHE

PILOTHJELM MED VISIR · PILOT HJÄLM MED VISOR

■ Commanche hjelmen har en rigtig god pasform, termoplast. Visiret kan aftages og er ridsefast. Du kan få såvel klart som et tonet visir.

■ Commanche hjälmen har en riktigt god passform, termoplast. Visiret kan tas bort, det är rep fritt. Det finns också tonat visir.

■ **DKK 398,-**
 ■ **SEK 498,-**

1. Blank sort/svart
 Varenr./Art.nr.

9206010	XXS/52-53 cm
9206020	XS/54-55 cm
9206030	S/56-57 cm
9206040	M/58-59 cm
9206050	L/60-61 cm
9206060	XL/62-63 cm
9206070	XXL/64-65 cm



Reserve dele Comm.

Klart visir
Tonet visir
Sort skygge/skärm
Visir rep. kit

Varenr./Art.nr. ■ DKK ■ SEK

9208118	199,-	249,-
9208156	199,-	249,-
9207109	149,-	186,-
9207113	149,-	186,-





F1 OFF ROAD

TOPMODERNE CROSSHJELM · CROSS HJÄLM

Yderskal lavet af fiberglas/kevlar. Helstøbt skal og kæbeparti. Udskiftelig skygge og luftindtag ved kæbe. Leveres med både sort og krom indtag. Solid ventilation i pande, nakke og på toppen. Slidstærk, udtagelig og vaskbar inderfoer. Forstærkning på siden, der holder brillerne på plads. Betjeningsvenlig hagerem. Vægt: 1300 gram. ECE 2205 godkendt.

Tillverkad av starkt fiberglas/Kevlar. Helgjutet skal och kækparti. Utbytbar luftintag vid käken. Levereras med både svart och chrome luftintag. Solid ventilation på toppen. Ventilation i panna och nakke. Utbytbar skärm. Slitstark urtagbar och tvättbar innerdel. Sidoförstärkt, håller brillorna på plats. Hakremmen är säker och lätt att använda. Vikt 1300 g. ECE 2205 godkänd.

DKK 698,-
SEK 873,-



1. Sort/svart/rød Varenr./Art.nr.	
9212310	XXS/52-53 cm
9212320	XS/54-55 cm
9212330	S/56-57 cm
9212340	M/58-59 cm
9212350	L/60-61 cm
9212360	XL/62-63 cm
9212370	XXL/64-65 cm

2. Sort/svart/blå Varenr./Art.nr.	
9212010	XXS/52-53 cm
9212020	XS/54-55 cm
9212030	S/56-57 cm
9212040	M/58-59 cm
9212050	L/60-61 cm
9212060	XL/62-63 cm
9212070	XXL/64-65 cm

Reserve dele F1	Varenr./Art.nr.	DKK	SEK
Skygge/skärm rød	9207106	155,-	194,-
Skygge/skärm blå	9207104	155,-	194,-
Air intake krom	9207070	52,-	65,-
Air intake sort/svart	9207071	52,-	65,-
Kindpudesæt/kindkudde set	9208178	103,-	129,-
Gummikant	9208177	79,-	99,-
Skruer til skygge/skruvar till skärm	9208180	26,-	33,-



F2 OFF ROAD

TOPMODERNE CROSSHJELM · CROSS HJÄLM

Yderskal lavet af polycarbon. Helstøbt skal og kæbeparti. Udskiftelig skygge og luftindtag ved kæbe. Leveres med både sort og krom indtag. Solid ventilation i pande og nakke. Slidstærk, udtagelig og vaskbar inderfoer. Forstærkning på siden, der holder brillerne på plads. Betjeningsvenlig hagerem. Vægt: 1400 gram. ECE 2205 godkendt.

Tillverkad av starkt polycarbon. Helgjutet skal och kækparti. Utbytbar luftintag vid käken. Levereras med både svart och chrome luftintag. Solid ventilation på toppen. Ventilation i panna och nakke. Utbytbar skärm. Slitstark urtagbar och tvättbar innerdel. Sidoförstärkt, håller brillorna på plats. Hakremmen är säker och lätt att använda. Vikt 1400 g. ECE 2205 godkänd.

DKK 598,-
SEK 748,-



1. Sort/svart/rød Varenr./Art.nr.	
9211310	XXS/52-53 cm
9211320	XS/54-55 cm
9211330	S/56-57 cm
9211340	M/58-59 cm
9211350	L/60-61 cm
9211360	XL/62-63 cm
9211370	XXL/64-65 cm

2. Sort/svart/blå Varenr./Art.nr.	
9211010	XXS/52-53 cm
9211020	XS/54-55 cm
9211030	S/56-57 cm
9211040	M/58-59 cm
9211050	L/60-61 cm
9211060	XL/62-63 cm
9211070	XXL/64-65 cm

Reserve dele F2	Varenr./Art.nr.	DKK	SEK
Skygge/skärm rød	9207103	131,-	164,-
Skygge/skärm blå	9207102	131,-	164,-
Air intake krom	9207070	52,-	65,-
Air intake sort/svart	9207071	52,-	65,-
Kindpudesæt/kindkudde set	9208178	103,-	129,-
Gummikant	9208177	79,-	99,-
Skruer til skygge/skruvar till skärm	9208180	26,-	33,-



FOR KIDS!

1. Sort/svart/rød
Varenr./Art.nr.

- 9215330 S/48-49 cm
- 9215340 M/50-51 cm
- 9215350 L/52-53 cm



2. Sort/svart/blå
Varenr./Art.nr.

- 9215030 S/48-49 cm
- 9215040 M/50-51 cm
- 9215050 L/52-53 cm



DKK 498,-
SEK 623:-

F3 OFF ROAD

TOPMODERNE CROSSHJELM TIL BØRN · CROSS HJÄLM TILL BARN

+ Speciel lille yderskal lavet af polycarbon. Helstøbt skal og kæbeparti. Udsiftelig skygge og luftindtag ved kæbe. Leveres med både sort og krom indtag. Solid ventilation i pande og nakke. Slidstærk, udtagelig og vaskbar inderfoer. Forstærkning på siden, der holder brillerne på plads. Betjeningsvenlig hagerem.

Vægt: 1150 gram. ECE 2205 godkendt.

+ Extra liten hjälm tillverkad av polycarbon. Helgjutet skal och käckparti. Utbytbar luftintag vid käken. Levereras med både svart och chrome luftintag. Solid ventilation i panna och nacke. Utbytbar skärm. Slitstark urtagbar och tvättbar innerdel. Sidoförstärkt, håller brillorna på plats. Hakremmen är säker och lätt att använda. Vikt 1150 g. ECE 2205 godkänd.

Reserve dele F3

Varenr./Art.nr.	DKK	SEK
Skygge/skærm rød	9207108	103,- 129:-
Skygge/skærm blå	9207107	103,- 129:-
Air intake krom	9207070	52,- 65:-
Air intake sort/svart	9207071	52,- 65:-
Kindpudesæt/kindkudde set	9208178	103,- 129:-
Gummikant	9208177	79,- 99:-
Skruer til skygge/skrurvar till skærm	9208180	26,- 33:-

TUZO TZG-11 HANDSKE

SPORTSHANDSKE!

DKK 379,-
SEK 474:-

+ Størrelser: XS-XXXL. Farver: sort.

Sportshanske i oksehud af højeste kvalitet med hård knobbeskyttelse i kevler/plast. Udvendige sømme for at forhindre at de gnaver. Extra forstærkning af sider og håndfladerne. Velcrojustering ved håndled og krave.

+ Storlekarna:XS-XXXL. Färg: svart.

Sporhandske i ox skinn av högsta kvalitet. Med hårt knogskydd i Kevlar/plast. Utvändiga sömmar för att förhindra skav. Extra förstärkta på sidorna och handflata. Velcro justering vid handled och krage.



Sort/svart
Varenr./Art.nr.

- 089027 XS
- 089028 S
- 089029 M
- 089030 L
- 089031 XL
- 089032 2XL
- 089033 3XL

TUZO TZG-2 HANDSKE

STÆRK / STARK HANDSKE!

DKK 298,-
SEK 373:-

+ Størrelser: XS-XXXL. Farver: sort.

- ▶ Keprotec forstærkning mellem finger og tommel.
- ▶ Beskyttelse af håndryg og knoer.
- ▶ Leather handske til sommerbrug.
- ▶ Keprotec forstærket håndflade.
- ▶ Velcro luk ved håndled

+ Storlekarna:XS-XXXL. Färg: svart.

- ▶ Keprotec förstärkning mellan fingrar och tumme.
- ▶ Skyddad handrygg och knogar.
- ▶ Läderhandske till sommarbruk.
- ▶ Keprotec förstärkt handflata.
- ▶ Velcroskydd vid handled.



Sort/svart
Varenr./Art.nr.

- 089000 XS
- 089001 S
- 089002 M
- 089003 L
- 089004 XL
- 089005 2XL
- 089006 3XL



VANDTÆT TEKSTILJAKKE / VATTENTÄT TEXTSTIL JACKA

DKK 968,-
SEK 1210,-

Størrelser, herre: XS-5XL.

Farver: Sort/rød, sort/blå, sort/grøn, helt sort.

Specifikation:

- ▶ Velcro manchete og lynlåse for tæt pasform.
- ▶ Vandtætte udvendige lommer på bryst.
- ▶ CE godkendt beskyttelse som standard.
- ▶ Justerbare ærmer og talje.
- ▶ 3M Scotchlite™ Reflective striber.
- ▶ Halvlang Multifunktions jakke.
- ▶ Kan lynes sammen med bukser.*
- ▶ Udtagelig Termo foer.
- ▶ Triple Tec udvendig tekstil.
- ▶ Blød krave.
- ▶ 100 % vandtæt.

* Fås separat

Storlekar, herr XS-5XL.

Färger: svart/röd, svart/blå, svart/grön, hel svart.

Specifikation:

- ▶ Velcro manchett och blixtlås för tät passform.
- ▶ Vattentäta fickor på bröst.
- ▶ CE godkända skydd som standard.
- ▶ Justerbara armar och midja.
- ▶ 3M Scotchlite™ stripes reflexer.
- ▶ Halvlång multifunktions jacka
- ▶ Kan monteras ihop med byxor.*
- ▶ Uttagbar termo foder.
- ▶ Triple Tec utvändig textil.
- ▶ Röd krage.
- ▶ 100 % vattentät.

*Kan köpas separat

**Sort/rød/svart/rød
Varenr./Art.nr.**

088030	XS
088031	S
088032	M
088033	L
088034	XL
088035	2XL
088036	3XL
088037	4XL
088038	5XL

**Sort/svart
Varenr./Art.nr.**

088048	XS
088049	S
088050	M
088051	L
088052	XL
088053	2XL
088054	3XL
088055	4XL
088056	5XL

**Sort/grøn/svart/grøn
Varenr./Art.nr.**

088039	XS
088040	S
088041	M
088042	L
088043	XL
088044	2XL
088045	3XL
088046	4XL
088047	5XL

**Sort/blå/svart/blå
Varenr./Art.nr.**

088057	XS
088058	S
088059	M
088060	L
088061	XL
088062	2XL
088063	3XL
088064	4XL
088065	5XL



Raise Your Expectations



Forhandlere
Återförsäljare
s. 2

Stikord
Sökord
s. 4

Tøj/hjelme
Kläder/
hjälmor
s. 6

Dæk og
slanger
Däck och
slangor
s. 15

Olje / spray
Olja / spray
s. 26

Kæder /
tandhjul
Kedjor /
drev
s. 43

Bremsedele
Bromsdelar
s. 48

Låse
Lås
s. 93

Batteri
Batteri
s. 96

Cylinder /
topstykke
Cylinder /
topplock
s. 105

Motordele
Motordelar
s. 137

Karburator
- Luftfilter
Förgasare
- Luftfilter
s. 208

El-dele
tændrør
Elektriskt
ändstift
s. 222

Öppning
system
s. 6

Del
per
fel
are

r
e
66

Styr og
greb
Styre och
handtag
s. 272

Spejle
Speglar
s. 282

Blinklygter
Baglygter
Blinkers
Baklykte
s. 284

Støtteben
Toppboks, mm.
Stödd
Toppboks, mm
s. 291

Rep. bøger
værktøj
Rep. böcker
Verktyg
s. 297

★ SAFETY

VANDTÆT TEKSTILJAKKE / VATTENTÄT TEXTSTIL JACKA

✚ DKK 998,-
✚ SEK 1248:-

✚ Størrelser, herre: XS-5XL.
 Farver: sort.

✚ Storlekar, herr : XS-5XL.
 Färger: svart.

Sort/svart
 Varenr./Art.nr.

088009	XS	088014	2XL
088010	S	088015	3XL
088011	M	088016	4XL
088012	L	088017	5XL
088013	XL		



Raise Your Expectations



★ T-VENT

VANDTÆT TEKSTILJAKKE / VATTENTÄT TEXTSTIL JACKA

✚ DKK 798,-
✚ SEK 998:-

✚ Størrelser, herre: XS-5XL.
 Farver: sort.

✚ Storlekar, herr : XS-5XL.
 Färger: svart.

Sort/svart
 Varenr./Art.nr.

088000	XS	088005	2XL
088001	S	088006	3XL
088002	M	088007	4XL
088003	L	088008	5XL
088004	XL		



★ TUZO REFLEKSVEST

GOD STOKKVALITET · GOD TEXTIL KVALITET

✚ DKK 298,- **✚ SEK 373:-**

Gul	
088201	M
088202	L
088203	XL
088204	XXL



ER LYNLÅSEN ITU?

✚ Smart rep. kit til, hvis din lynlås er gået itu.
 Instruktion følger med.

✚ Smart rep. kit, om din blyxtlås har gået sønder.
 Instruktion følger.

Varenr./Art.nr.
 089900

✚ DKK **✚ SEK**
 70,- 88:-



TUZO EAZI-UP
VANDTÆTTE BUKSER · VATTENTÄTA BYXOR

DKK 798,-
SEK 998,-

Buksestørrelser,
herrer: XS-6XL. Farve: sort.

Byxstorlekar, herrar:
XS-6XL. Färg: svart.

Sort / svart
Varenr./Art.nr.

088136	XS	088141	2XL
088137	S	088142	3XL
088138	M	088143	4XL
088139	L	088144	5XL
088140	XL	088145	6XL



Raise Your Expectations

ADVANTURA

VANDTÆT BUKSER / VATTENTÄT BYXOR

DKK 798,-
SEK 998,-

Buksestørrelser, herre: XS-5XL.
Farver: sort.

Byxstorlekar, herr : XS-5XL.
Färger: svart.

Sort / svart
Varenr./Art.nr.

088093	XS	088098	2XL
088094	S	088099	3XL
088095	M	088100	4XL
088096	L	088101	5XL
088097	XL		



PASSO

KØRE/GÅSTØVLE / KÖRA/GÅ STÖVLAR

DKK 1025,-
SEK 1281,-

Sort/svart
Varenr./Art.nr.

082460	36	082466	42
082461	37	082467	43
082462	38	082468	44
082463	39	082469	45
082464	40	082470	46
082465	41	082471	47



Forhandlere
Återförsäljare
s. 2

Stikord
Söikord
s. 4

Tøj/hjelme
Kläder/
hjälmor
s. 6

Dæk og
slanger
Däck och
slangor
s. 15

Olie / spray
Olja / spray
s. 26

Kæder /
tandhjul
Kedjor /
drev
s. 43

Bremsedele
Bromsdelar
s. 48

Låse
Lås
s. 93

Batteri
Batteri
s. 96

Cylinder /
topstykke
Cylinder /
topplock
s. 105

Motordele
Motordelar
s. 137

Karburator
- Luftfilter
Förgasare
- Luftfilter
s. 208

El-dele
tændrør
Elektriskt
tändstift
s. 222

Udstødning
Avgassystem
s. 246

Forgaffel
Støddæmpere
Framgaffel
Støtdämpare
s. 260

Kabler
Wire
s. 266

Styr og
greb
Styre och
handtag
s. 272

Spejle
Speglar
s. 282

Blinklygter
Baglygter
Blinkers
Baklykte
s. 284

Støtteben
Topboks, mm.
Stödd
Toppbox, mm
s. 291

Rep. bøger
værktøj
Rep. böcker
Verktyg
s. 297



TOPBOX 26 LITER

Varenr./art.nr.	Ref.nr.	DKK	SEK
332025	568482	299,-	374,-

DK Høj kvalitet sprøjestøbte topboks med plads til en styrthjelm. Let passer til de fleste topplader/bagagebærere. Sort med rødt refleks, aftagelige monteringsbeslag, og to nøgler. Størrelse br: 34 x d: 36 x h: 27 cm. Rummer 26 l.
SE Hög kvalitets topbox med plats för en hjälm. Passar lätt till de flesta toppfästen/ bagage bärare. Svart med röd reflex. Avtagbara monterings beslag och 2 nycklar. Storlek b: 34 x d: 36 x h: 27 cm. Rymmer 26 l.



TOPBOX 48 LITER

Varenr./art.nr.	Ref.nr.	DKK	SEK
332026	569057	525,-	656,-

DK 48 liter topbox. Alle fordelene som Tech 26 liter, men endnu mere plads. 48 liter kan rumme to hjelme.
SE 48 liter topbox. Alla fördelar som Tech 26 liter. Men med ännu mer plats. 48 liter rymmer 2 hjälmar



HJELMHUE · HJÄLMHUVA

Varenr./art.nr.	Farve/färg	DKK	SEK
083700	Sort/svart	56,-	70,-

DK Når det er rigtigt koldt er denne hjelmhue rigtig rar at have på. Ingen kulde i nakken, din mund og næse holdes varm og du befinder dig rigtigt godt når det er råkoldt.
SE När det är riktigt kallt är denna hjälmhuvud riktigt skön att ha på. Ingen kulle i nacken, din mun och näsa hålls varm och du känner dig riktigt gott varm när det är råkallt.



HALSVARMER · HALSVÄRMARE

Varenr./art.nr.	Farve/färg	DKK	SEK
00759BK	Sort/svart	92,-	115,-
00759R	Rød/rød	92,-	115,-

DK Denne lækre og bløde halsvarmer sikrer, at du ikke fryser i de kolde måneder.
SE Passar bra på halsen kalla perioder av året.



254411



254412

HATTE · HATTAR



Varenr./art.nr.	Ref.nr.	Farve/färg	DKK	SEK
254411	9999	Sort/rød/hvid/svart/rød/vit	154,-	193,-
254412	9998	Sort/svart	169,-	211,-



082398



082397

CAPS



Varenr./art.nr.	Farve/färg	DKK	SEK
082398	Sort/rød · svart/rød	83,-	104,-
082397	Hvid/rød · vit/rød	83,-	104,-



K58

VARENR.	Str.	Type	DKK	SEK
200100	90x90-10	TL	263,-	329,-
200101	100/80-10	TL	299,-	374,-
200104	110/80-10	TL	295,-	369,-
200110	100/90-10	TL	312,-	390,-
200115	3.50-10	TL	263,-	329,-
200105	120/70-12	TL	403,-	504,-
200106	130/70-12	TL	402,-	503,-
200107	140/70-12	TL	447,-	559,-
200113	110/90-13	TL	428,-	535,-
200117	110/90-12	TL	389,-	486,-
200116	120/70-11	TL	331,-	414,-
200129	110/100x12	TL	372,-	465,-

TT : Slange/Slang · TL: Slange-løs/Slangløst



K59

VARENR.	Str.	Type	DKK	SEK
200102	120x90-10	TL	350,-	438,-
200103	130/90-10	TL	390,-	488,-

TT : Slange/Slang · TL: Slange-løs/Slangløst



K50

VARENR.	Str.	Type	DKK	SEK
200114	3.00-10	TL	243,-	304,-

TT : Slange/Slang · TL: Slange-løs/Slangløst



K62

VARENR.	Str.	Type	DKK	SEK
200108	130/80-12	TL	437,-	546,-
200109	130/70-13	TL	525,-	656,-
200111	140/60-13	TL	419,-	524,-
200112	130/60-13	TL	351,-	439,-
200118	120/70-13	TL	299,-	374,-
200119	130/70-11	TL	288,-	360,-
200120	130/70-10	TL	350,-	438,-
200121	120/70-10	TL	372,-	465,-

TT : Slange/Slang · TL: Slange-løs/Slangløst



K66

VARENR.	Str.	Type	DKK	SEK
200122	140/60-14	TL	466,-	583,-
200123	140/70-14	TL	622,-	778,-
200124	150/70-14	TL	643,-	804,-
200125	100/70-14	TL	372,-	465,-
200128	80/80-14	TL	233,-	291,-
200225	80/80-16	TL	243,-	304,-
200224	100/70-16	TL	359,-	449,-

TT : Slange/Slang · TL: Slange-løs/Slangløst



Slick Racing

VARENR.	Str.	Type	DKK	SEK
200350	3.50-10	TL	459,-	574,-
200351	120/70x12	TL	638,-	798,-
200352	130/60x13	TL	638,-	798,-
200353	100/90x12	TL	638,-	798,-

TT : Slange/Slang · TL: Slange-løs/Slangløst

TIL MOTARD OG SCOOTER RACING

Heidenau Racing Slicks er alle afprøvet på Heidenaus egen dæk prøvestand med 200 kilos belastning med en hastighed på over 200 km/t. For at få det optimale ud af dækket, anbefaler Heidenau at køre dækket ordentligt varmt med et let reduceret dæktryk. Dermed klæber det bedre til banen.

Heidenau Racing Slicks är alla utprovade på Heidenaus egna däck provstadien med 200 kilos belastning med en hastighet över 200 km/t. Dessa däck ger ett helt fantastiskt grepp som inga andra kan ge. För att få ut det optimala av dækket, rekommenderar Heidenau köra dækket ordentligt varmt. Därmed får du bättre fäste i banan.



Dækstørrelse omregningstabell Dimensioner omräkningstabell

Gammelt mål Gammalt mått	Nye mål/mått (metrisk/metrisk)	
2.50/2.75	3.10	80/90
3.00/3.25	3.60	90/90
3.50	4.10	100/90
4.00	4.25/85	110/90
4.25	4.70	120/90
4.50/5.00	5.10	130/90



VRM 137

VARENR.	Str.	Type	DKK	SEK
ART.NR.	Str.	Typ	DKK	SEK
200430	120x90-10	TL	263,-	329,-
200431	130/90-10	TL	290,-	363,-



VRM 133

VARENR.	Str.	Type	DKK	SEK
ART.NR.	Str.	Typ	DKK	SEK
200401	90x90-10	TL	179,-	224,-
200402	100/90-10	TL	196,-	245,-
200403	110/80-10	TL	274,-	343,-
200404	110/90-10	TL	274,-	343,-
200405	120/90-10	TL	255,-	319,-
200406	130/90-10	TL	281,-	351,-
200407	120/80-12	TL	372,-	465,-
200408	130/70-12	TL	298,-	373,-
200409	130/80-12	TL	391,-	489,-
200410	130/60-13	TL	321,-	401,-
200411	120/70x12	TL	270,-	338,-
	110/70x12	TL		
	140/60x13	TL		
	100/60x12	TL		
	120/70x13	TL		



VRM 134

VARENR.	Str.	Type	DKK	SEK
ART.NR.	Str.	Typ	DKK	SEK
200420	90x90-10	TL	165,-	206,-
200421	100/80-10	TL	179,-	224,-
200422	100/90-10	TL	179,-	224,-
200423	110/80-10	TL	247,-	309,-
200424	120/70-11	TL	325,-	406,-
	130/70x17	TL		



VRM 184

VARENR.	Str.	Type	DKK	SEK
ART.NR.	Str.	Typ	DKK	SEK
200450	120/70-12	TL	282,-	353,-
200451	130/70-12	TL	312,-	390,-
200452	130/60-13	TL	341,-	426,-
200453	130/70-13	TL	359,-	449,-
200454	140/60-13	TL	341,-	426,-
	110/70x12	TL		
	120/70x14	TL		
	100/60x12	TL		
	100/80x14	TL		
	120/80x14	TL		
	120/70x13	TL		



VRM 162

VARENR.	Str.	Type	DKK	SEK
ART.NR.	Str.	Typ	DKK	SEK
200435	130/70-13	TL	419,-	524,-





VRM 015

VARENR.	Str.	Type	Mont.	DKK	SEK
ART.NR.	Str.	Typ	Mont.	DKK	SEK
200035	2.75-16	TT	F/B	176,-	220,-
200036	2.50-17	TT	F/B	137,-	171,-
200037	3.00-16	TT	F/B	188,-	235,-
200076	3.00-17	TT	B	204,-	255,-



VRM 018

VARENR.	Str.	Type	Mont.	DKK	SEK
ART.NR.	Str.	Typ	Mont.	DKK	SEK
200039	2.25-17	TT	F/B	192,-	240,-



VRM 097

VARENR.	Str.	Type	Mont.	DKK	SEK
ART.NR.	Str.	Typ	Mont.	DKK	SEK
200040	2.50-17	TT	F/B	140,-	175,-
200041	2.75-17	TT	F/B	192,-	240,-



VRM 054

VARENR.	Str.	Type	Mont.	DKK	SEK
ART.NR.	Str.	Typ	Mont.	DKK	SEK
200034	2.25-17	TT	F/B	179,-	224,-
200038	2.50-17	TT	F/B	125,-	156,-



VRM 013

VARENR.	Str.	Type	Mont.	DKK	SEK
ART.NR.	Str.	Typ	Mont.	DKK	SEK
200078	2.25-19	TT	F/B	137,-	171,-



VRM 094

VARENR.	Str.	Type	Mont.	DKK	SEK
ART.NR.	Str.	Typ	Mont.	DKK	SEK
200400	3.00-12	TT		161,-	201,-



VRM 087

VARENR.	Str.	Type	Mont.	DKK	SEK
ART.NR.	Str.	Typ	Mont.	DKK	SEK
200042	2.50-16	TT	F/B	110,-	138,-



VRM 088

VARENR.	Str.	Type	Mont.	DKK	SEK
ART.NR.	Str.	Typ	Mont.	DKK	SEK
200077	2.75-17	TT	F/B	192,-	240,-

Offroad dæk/däck



VRM 022

VARENR.	Str.	Type	Mont.	DKK	SEK
ART.NR.	Str.	Typ	Mont.		
200033	2.75-19	TT	F	208,-	260,-
200067	3.00-17	TT	B	259,-	324,-

Offroad dæk/däck



VRM 122

VARENR.	Str.	DKK	SEK
ART.NR.	Str.		
200052	80/90x21	337,-	421,-
200095	90/90x21	353,-	441,-
200053	110/80x18	439,-	441,-

Offroad dæk/däck



VRM 156

VARENR.	Str.	Type	Mont.	DKK	SEK
ART.NR.	Str.	Typ	Mont.		
200018	3.50-18	TT	B	302,-	378,-
200016	4.10-18	TT	B	306,-	383,-
200017	3.00-21	TT	F	255,-	319,-
200032	2.75-21	TT	F	243,-	304,-

Motard dæk/däck



VRM 134

VARENR.	Str.	DKK	SEK
ART.NR.	Str.		
200055	100/80-17	482,-	603,-
200056	130/80-17	576,-	720,-
200093	130/70-17	498,-	623,-
200068	100/90-18	502,-	628,-

Motard dæk/däck
RR dæk/däck



VRM 249

VARENR.	Str.	DKK	SEK
ART.NR.	Str.		
200029	100/80x17	486,-	608,-
200027	110/80x17	469,-	586,-
200094	130/70x17	490,-	613,-
	120/70x17		



Offroad dæk/däck



VRM 022

VARENR.	Str.	Type	Mont.	DKK	SEK
ART.NR.	Str.	Typ	Mont.		
200033	2.75-19	TT	F	208,-	260:-
200067	3.00-17	TT	B	259,-	324:-

Offroad dæk/däck



VRM 122

VARENR.	Str.	DKK	SEK
ART.NR.	Str.		
200052	80/90x21	337,-	421:-
200095	90/90x21	353,-	441:-
200053	110/80x18	439,-	441:-

Offroad dæk/däck



VRM 156

VARENR.	Str.	Type	Mont.	DKK	SEK
ART.NR.	Str.	Typ	Mont.		
200018	3.50-18	TT	B	302,-	378:-
200016	4.10-18	TT	B	306,-	383:-
200017	3.00-21	TT	F	255,-	319:-
200032	2.75-21	TT	F	243,-	304:-

Motard dæk/däck



VRM 134

VARENR.	Str.	DKK	SEK
ART.NR.	Str.		
200055	100/80-17	482,-	603:-
200056	130/80-17	576,-	720:-
200029	130/70-17	486,-	608:-
200068	100/90-18	502,-	628:-

Motard dæk/däck
RR dæk/däck



VRM 249

VARENR.	Str.	DKK	SEK
ART.NR.	Str.		
200029	100/80x17	486,-	608:-
200027	110/80x17	469,-	586:-
200094	130/70x17	490,-	613:-
	120/70x17		



Crossdæk/däck



VRM 140

VARENR.	Str.	Type	DKK	SEK
ART.NR.	Str.	Typ	DKK	SEK
200000	2.50-10	TT	114,-	143,-
200001	80/100-12	TT	200,-	250,-
200002	80/100-14	TT	231,-	289,-
200003	90/100-16	TT	299,-	374,-
200004	70/100-17	TT	199,-	249,-
200031	70/100-19	TT	274,-	343,-
200005	80/100-21	TT	359,-	449,-
200006	110/100-18	TT	399,-	499,-
200007	120/100-18	TT	431,-	539,-
200008	100/90-19	TT	459,-	574,-
200009	110/90-19	TT	466,-	583,-

Crossdæk/däck



VRM 229F

VARENR.	Str.	Type	DKK	SEK
ART.NR.	Str.	Typ	DKK	SEK
200015	80/100-21	TT	380,-	475,-

Crossdæk/däck



VRM 229R

VARENR.	Str.	Type	DKK	SEK
ART.NR.	Str.	Typ	DKK	SEK
200011	110/100-18	TT	419,-	419,-
200012	100/90-19	TT	482,-	482,-
200013	110/90-19	TT	490,-	490,-
200014	120/90-19	TT	588,-	588,-

Crossdæk/däck



VRM 174

VARENR.	Str.	Type	DKK	SEK
ART.NR.	Str.	Typ	DKK	SEK
200440	2.50-10	TT	122,-	153,-
200441	3.00-12	TT	192,-	240,-

Crossdæk/däck



VRM 270

VARENR.	Str.	Type	Mont.	DKK	SEK
ART.NR.	Str.	Typ	Mont.	DKK	SEK
200079	2.50-10	TT	F/B	137,-	171,-
200081	2.50-12	TT	F/B	169,-	211,-

Crossdæk/däck



VRM 271

VARENR.	Str.	Type	Mont.	DKK	SEK
ART.NR.	Str.	Typ	Mont.	DKK	SEK
200080	2.75-10	TT	F/B	157,-	196,-

Crossdæk/däck



VRM 272

VARENR.	Str.	Type	Mont.	DKK	SEK
ART.NR.	Str.	Typ	Mont.	DKK	SEK
200082	60/100-14	TT	F	199,-	249,-

Crossdæk/däck



VRM 273

VARENR.	Str.	Type	Mont.	DKK	SEK
ART.NR.	Str.	Typ	Mont.	DKK	SEK
200083	80/100-12	TT	B	234,-	293,-



🇩🇰 RACING, OFFROAD, MOTARDDÆK 50 CC

Alle vores dæk har de nyeste E-mærkninger!

🇸🇪 RACING, OFFROAD, MOTARDDÄCK 50 CC

Alla våra däck har de senaste E-märkningarna!

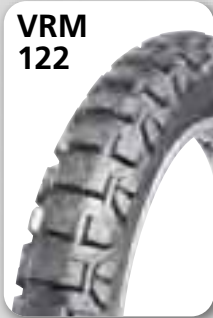
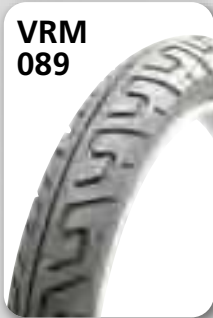
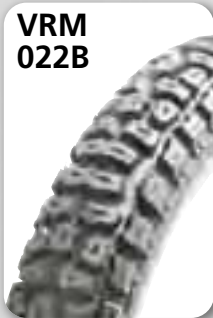

MÆRKE/MODEL	VARENR.	STR. FOR	PROFIL			VARENR.	STR. BAG	PROFIL		
MÄRKE/MODELL	ART.NR.	STR. FRAM	PROFIL	DKK	SEK	ART.NR.	STR. BAK	PROFIL	DKK	SEK
APRILIA										
RX 50 (Gl. type)	200052	80/90x21	VRM122	337,-	421,-	200053	110/80x18	VRM122	439,-	549,-
Classic 50	200054	2,75x18	VRM103	200,-	250,-	200028	120/90x16	VRM192	532,-	665,-
RS 50 (Gl. type)	200025	90/90x16	VRM089	208,-	260,-	200027	110/80x17	VRM249	469,-	586,-
RS 50 (Ny. type)	200026	90/80x17	VRM224	380,-	475,-	200027	110/80x17	VRM249	469,-	586,-
Scarabeo 50		80/80-16	VRM144				90/80-16	VRM144		
RX 50 (Ny. type)	200095	90/90-21	VRM122	353,-	441,-	200053	110/80-18	VRM122	439,-	549,-
SX 50	200027	110/80-17	VRM249	469,-	586,-	200094	130/70-17	VRM249	490,-	613,-
RS 50	200027	110/80-17	VRM249	469,-	586,-	200094	130/70-17	VRM249	490,-	613,-
BETA										
RR 50	200032	2.75x21	VRM156	243,-	304,-	200016	4.10x18	VRM156	306,-	383,-
CAGIVA										
Mito 50 race	200025	90/90x16	VRM089	208,-	260,-	200028	120/90x16	VRM192	532,-	665,-
CPI										
GTR 50	200027	110/80-17	VRM249	469,-	586,-	200094	130/70-17	VRM249	490,-	613,-
SX 50	200095	90/90-21	VRM122	353,-	441,-	200053	110/80-18	VRM122	439,-	549,-
SM 50	200029	100/80-17	VRM249	486,-	608,-	200094	130/70-17	VRM249	490,-	613,-
DERBI										
Senda R X-treme 50	200052	80/90-21	VRM122	337,-	421,-	200053	110/80-18	VRM122	439,-	549,-
Senda R X-treme 50	200052	80/90-21	VRM122	337,-	421,-	200053	110/80-18	VRM122	439,-	549,-
Senda SM X-treme 50	200055	100/80-17	VRM134	482,-	603,-	200056	130/80-17	VRM134	576,-	720,-
Senda SM X-treme 50	200029	100/80-17	VRM249	469,-	586,-	200094	130/70-17	VRM249	490,-	613,-
Senda SM 50	200055	100/80x17	VRM134	482,-	603,-	200056	130/80-17	VRM134	576,-	720,-
GPR 50 Racing	200025	90/90x16	VRM089	208,-	260,-	200028	120/90x16	VRM192	532,-	665,-
GPR 50 Nude	200029	100/80/17	VRM249	469,-	586,-	200094	130/70-17	VRM249	490,-	613,-
GPR 50 Racing	200055	100/80-17	VRM134	482,-	603,-	200056	130/80-17	VRM134	576,-	720,-
GPR 50 Racing	200029	100/80-17	VRM249	469,-	586,-	200094	130/70-17	VRM249	490,-	613,-
GENERIC										
Trigger SM 50	200055	100/80x17	VRM134	482,-	603,-	200056	130/80x17	VRM134	576,-	720,-
GILERA										
RCR Cross 50	200052	80/90x21	VRM122	337,-	421,-	200053	110/80x18	VRM122	439,-	549,-
HONDA										
MTX 50	200032	2.75x21	VRM156	243,-	304,-	200018	3.50x18	VRM156	302,-	378,-
NSR 50	200026	90/80x17	VRM224	380,-	475,-	200068	100/90x18	VRM134	502,-	628,-
KYMCO										
People		80/80-16					100/80-16			
RIEJU										
RR 50	200032	2.75x21	VRM156	243,-	304,-	200053	110/80x18	VRM122	439,-	549,-
RR Sport 50	200052	80/90x21	VRM122	337,-	421,-	200053	110/80x18	VRM122	439,-	549,-
MRX 50	200052	80/90x21	VRM122	337,-	421,-	200053	110/80x18	VRM122	439,-	549,-
SMX 50	200029	100/80-17	VRM249	469,-	586,-	200094	130/70-17	VRM249	490,-	613,-
RS2 Pro 50	200029	100/80-17	VRM249	469,-	586,-	200056	130/80x17	VRM134	576,-	720,-
RS 2 Matrix 50	200029	100/80-17	VRM249	486,-	608,-	200094	130/70-17	VRM249	490,-	613,-
Tango 50		100/90x19	VRM			VRM	120/90x16			
PIAGGIO										
Liberty 50		80/80-16					110/80-14			
SACHS										
Madass 50	200025	90/90x16	VRM089	208,-	260,-		120/80x16			
SUZUKI										
RMX 50	200052	80/90x21	VRM122	337,-	421,-	200053	110/80x18	VRM122	439,-	549,-
SMX 50	200055	100/80x17	VRM134	482,-	603,-	200056	130/80x17	VRM134	576,-	720,-
TS 50 X	200032	2.75 x 21	VRM156	243,-	304,-	200067	3.00x17	VRM022	259,-	324,-
YAMAHA										
DT 50	200032	2.75x21	VRM156	243,-	304,-	200018	3.50x18	VRM156	302,-	378,-
DT50R	200033	2,75x19	VRM022B	208,-	260,-	200053	110/80x18	VRM122	439,-	549,-
DT 50 X	200029	100/80-17	VRM249	486,-	608,-	200094	130/70-17	VRM249	490,-	613,-
DT 50R	200052	80/90x21	VRM122	337,-	421,-	200053	110/80x18	VRM122	439,-	549,-
TZR 50	200026	90/80x17	VRM224	380,-	475,-	200027	110/80x17	VRM249	469,-	586,-
TZR 50 Race Replica	200055	100/80x17	VRM134	482,-	603,-	200056	130/80x17	VRM134	576,-	720,-

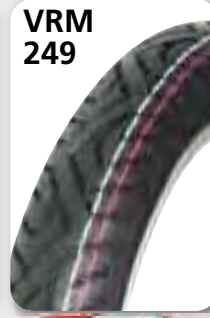

DÆKSTØRRELSER SCOOTER 50 CC DÄCK DIMENSIONER 50 CC



Forhandlere
Återförsäljare
s. 2

Stikord
Sökord
s. 4

Tøj/hjelme
Klæder/
hjelmar
s. 6

Dæk og
slanger
Däck och
slangar
s. 15

Olje / spray
Olja / spray
s. 26

Kæder /
tandhjul
Kedjor /
drev
s. 43

Bremse dele
Bromsdelar
s. 48

Låse
Lås
s. 93

Batteri
Batteri
s. 96

Cylinder /
topstykke
Cylinder /
topplöck
s. 105

Motor dele
Motor delar
s. 137

Karburator
- Luftfilter
Förgasare
- Luftfilter
s. 208

El-dele
tændrør
Elektrisk
tændstift
s. 222

Udstødning
Avgassystem
s. 246

Forgaffel
Støddæmpere
Framgaffel
Støtdåmpare
s. 260

Kabler
Wire
s. 266

Styr og
greb
Styre och
handtag
s. 272

Spejle
Speglar
s. 282

Blinklygter
Baglygter
Blinkers
Baklygte
s. 284

Støtteben
Topboks, mm.
Stödd
Toppboks, mm
s. 291

Rep. bøger
værktøj
Rep. böcker
Verktyg
s. 297

Mærke/model	Årg.	Fordæk størrelse	Bagdæk størrelse
Märke/modell	Årg.	Framdäck storlek	Bakdäck storlek
ADLY			
Adly 50		9520/90-10	130/90-10
Jet 50	96-98	130/60-13	130/60-13
Silverfox 50	Alle	130/60-13	130/60-13
Thunderbike 50		120/70-12	120/70-12
APRILIA			
Amico LX/GL 50	Alle	100/90-10	100/90-10
Area 51 50 cc	Alle	130/60-13	130/60-13
Classic 50 Chopper	Alle	2.75-18	120790-16
Motoscooter 50	Alle	130/60-13	130/60-16
Rally AC/LC 50	Alle	120/90-10	130/90-10
RS 50 racing	Alle	90/90-16	110/80-17
RS 50 Racing	99->	90/80-17	110/80-17
RX 50 Off-road	Alle	2.75-21	4.10-18
Scarabeo 50	Alle	2.50-16	2.75-16
Sonic AC/LC 50	Alle	100/90-10	100/90-10
SR/LC/Stealth/Di Tech 50	Alle	130/60-13	130/60-13
WWW.SR 50	Alle	130/60-13	130/60-13
Habana 50/Custum	Alle	120/70-12	130/70-10
Leonardo 125/250	Alle	130/70-12	140/70-10
ATALA			
Hacker AT-12 50	Alle	120/70-11	130/70-12
Hacker AT-14LC 50	Alle	120/70-11	130/70-12
BENELLI			
491/GT 50	Alle	120/70-12	130/70-12
491 Racing LC 50	Alle	120/70-12	130/70-12
K2/AC 50	Alle	120/70-12	130/70-12
BETA			
Ark./A.C./L.C. 50	Alle	130/60-13	130/60-13
RR50	Alle	3.00-21	4.10-18
CAGIVA			
Mito 50	Alle	90/90-16	120/80-16
City 50	Alle	90/90-10	90/90-10
CPI			
GTR 50	Alle	110/70-17	130/60-17
Hussar 50		120/70x12	130/70-12
Oliver 50	Alle	120/70-12	130/70-12
Popcorn 50		120/70x12	130/70-12
DERBI			
GP1 50	Alle	120/70-14	140/60-13
GPR-50 R	Alle	90/90x16	120/80-16
GPR 50 Nude	Alle	100/80-17	130/70-17
GPR 50 Racing	Alle	100/80-17	130/70-17
Hunter 50	Alle	130/60x13	130/90-10
Manhattan 50	Alle	130/60x13	130/90-13
Paddock L/C 50	Alle	130/60x13	130/60-13
Predator 50	Alle	130/60x13	130/60-13
RCR Cross 50	Alle	80/90-21	110/80-18
Runner PJ 50	Alle	120/70-14	140/60-13
Senda R X-treme 50	Alle	80/90-21	110/80-18
Senda R Offroad 50	Alle	3.00x21	3.50-18
SM X-treme 50	Alle	100/80-17	130/70-17
Senda SM Supermotard 50	Alle	100/80x17	130/80-17
Vamos 50	Alle	100/80x10	100/80-10
Aventura 50		130/60x13	130/60-13
Atlantis 50		120/70x12	120/70-12
GENERIC			
Ideo 50	Alle	120/70x12	130/70-12
Trigger SM 50	Alle	100/80-17	130/80-17
Xor 50	Alle	120/70x12	130/70-12
GILERA			
Typhoon 50	Alle	120/90x10	130/90-10
Runner 50	Alle	120/70x12	130/70-12
Stalker 50	Alle	120/90x10	130/90-10
HONDA			
Melody 50	Alle	90/90-10	90/90-10
SFX 50	Alle	90/90-10	90/90-10
Vision 50	Alle	90/90-10	90/90-10
Wallaroo PK 50	Alle	2.50-16	2.50-16
QR 50	Alle	2.50-10	2.50-10
X8R-5 50	Alle	120/70-13	140/60-13
X8R-X 50	Alle	120/80-12	120/80-12
Sky 50	Alle	2.50x16	2.75x1

Mærke/model	Årg.	Fordæk størrelse	Bagdæk størrelse
Märke/modell	Årg.	Framdäck storlek	Bakdäck storlek
ITALJET			
Formula 50	Alle	120/70-11	130/70-12
Velocifero 50	Alle	100/90-10	100/90-10
KEEWAY			
Focus 50	Alle	120/70x12	130/70-12
Matrix 50	Alle	120/70x12	130/70-12
KREIDLER			
Easy Rider 50	Alle	120/90-10	130/90-10
KYMCO			
Agility 50	Alle	120/70-12	130/70-12
Fever ZX 50	Alle	110/70-12	120/70-12
K-12 50	Alle	120/70-12	120/70-12
People 50	Alle	80/80-16	100/80-16
Super 9 50	Alle	120/70-12	130/70-12
MALAGUTI			
F12/F15 50	Alle	120/70-12	130/70-13
PEUGEOT			
Buxy 50	Alle	120/90-10	130/90-10
Jetforce 50	Alle	120/70-12	130/70x13
Looxor 50	Alle	80/80-16	100/70-16
Ludix 50	Alle	90/90-10	90/90-10
Speedake 50	Alle	120/70-12	130/70-12
Speedfight 50	Alle	120/80-12	140/70-12
Speedfight 2 NC/2LCE 50	Alle	120/70-12	130/70-12
Squad 50	Alle	120/90-10	130/90-10
TKR 50	Alle	120/90-10	130/90-10
Trekker Road 50	Alle	120/90-12	130/70-12
Trekker Offroad 50	Alle	120/90-10	130/90-10
Vivacity 50	Alle	120/70-12	130/70-12
Zenith 50	Alle	100/90-10	100/90-10
PEXMA			
KE 50	Alle	2.15-10	2.15-10
PIAGGIO/VESPA			
Fly 50	Alle	120/70-12	120/70-12
Liberty 50	Alle	80/80-16	90/80-16
NRG 50	Alle	120/70-13	140/60-13
Typhoon 50	Alle	120/90-10	130/90-10
Zip 50	Alle	90/90-10	100/80-10
PGO			
Big Max 50	Alle	120/90-10	130/90-10
Comet 50	Alle	90/90-10	90/90-10
Dr. Big 50	Alle	120/70-12	130/70-12
G-Max 50	Alle	120/70-12	130/70-12
Hot 50	Alle	120/90-10	130/90-10
PM-X 50	Alle	120/90-10	130/90-10
PM-X Sport 50	Alle	120/70-12	130/70-12
Streetfighter 50	Alle	120/70-12	130/70-12
T-Rex 50	Alle	120/70-12	130/70-12
Tornado 50	Alle	120/70-12	130/70-12
Rodo Show 50	Alle	90/90-10	90/90-10
RIEJU			
RR Sport 50	Alle	80/90-21	110/80-18
RS 2 Matrix 50	Alle	100/80-17	130/70-17
SACHS			
Madass 50	Alle	90/90-16	120/80-16
SUZUKI			
AP 50, Adress	Alle	100/80-10	100/80-10
DM 50 X Samurai	Alle	2.25-17	2.50-17
FZ 50 Suzy	Alle	3.00-12	3.00-12
Katana AY 50 A/C/W/R	Alle	120/70-12	130/70-12
TR 50 Street Magic	Alle	130/70-12	130/70-12
UX 50 Zillion	Alle	120/70-12	130/70-12
UF 50 Estilite	Alle	120/70-12	130/70-12
RMX 50	Alle	2.75-21	3.50-18
SMX 50 Supermotard	Alle	100/80-17	130/80-17
SYM			
DD 50	Alle	3.00-10	3.00-10
Fancy 50	97-98	100/90-10	100/90-10
Jet 50	97-98	120/70-12	130/70-12
Jet Euro X 50	Alle	120/70-12	130/70-12
Mio 50	Alle	90/90-10	90/90-10

🇩🇰 DÆKSTØRRELSER SCOOTER 50 CC

🇸🇪 DÄCK DIMENSIONER 50 CC

Mærke/model	Årg.	Fordæk størrelse	Bagdæk størrelse
Märke/modell	Årg.	Framdäck storlek	Bakdäck storlek
TGB			
Akros 50	97-98	120/90-10	120/90-10
YAMAHA			
Axis 50	Alle	100/80-10	100/80-10
Aerox 50	Alle	130/60-13	140/60-13
Bump 50	Alle	120/90-10	130/90-10
BW's 50	Alle	120/90-10	130/90-10
BW's 50 N.G.	Alle	120/90-10	130/90-10
CY 50 Jog	Alle	90/90-10	90/90-10
DT 50 R Offroad	97->	2.75-19	3.50-18
DT 50 X	Alle	100/80-17	130/70-17
Jog R/RR 50	Alle	110/70-12	130/70-12
Neo's 50	Alle	120/70-12	130/70-12
Passola SA-50-M	Alle	2.75-10	2.75-10
SG 50 Sting	Alle	2.50-17	3.00-16
Slider 50	Alle	120/70-12	130/70-12
Spy 50	Alle	120/70-12	130/70-12
TZR 50	97->	90/80-17	110/80-17
TZR 50 Race Replica	Alle	100/80-17	130/80-17
Why 50	Alle	90/80-16	90/80-16



Beta
the play bike

ARK 50 RR

- STEL:** Stålrørstel.
- MOTOR:** Minarellimotor. Luftkølet. En 49 cc cylinder. 2-takt. Dell'Orto karburator. CVT gear.
- HJUL:** For: 13" / 190 mm. bremseskive. Bag: 13" / 110,5 mm. bremseskive.
- LÆNGDE:** 1740 mm.
- BREDDE:** 750 mm.
- SÆDEHØJDE:** 830 mm.
- TØRVÆGT:** 84 kg.
- FORGAFFEL:** 32 mm. hydraulisk. Monodæmper bag.

30 el. 45 km/t
15.998,-
Uden leveringsomkostninger

MADE IN ITALY!

Læs mere på www.betamotor.dk



Beta anbefaler **Silkolene** olie!

Importør: **SCANMI** Tlf. +45 73 15 11 00

Design og produktion 100 % italiensk!



K58 FOR+BAG / FRAM+BAK

Varenr.	Str.	Ref.nr	Hastighedskode		
Art.nr.	Str.	Ref.nr.	Hastighetskod	DKK	SEK
200100	90/90x10	K58	100 km/t	263,-	329,-
200101	100/80x10	K58	130 km/t	299,-	374,-
200104	110/80x10	K58	130 km/t	295,-	369,-
200105	120/70x12	K58	180 km/t	403,-	504,-
200106	130/70x12	K58	150 km/t	402,-	503,-
200107	140/70x12	K58	150 km/t	447,-	559,-
200110	100/90x10	K58	100 km/t	312,-	390,-
200113	110/90x13	K58	160 km/t	428,-	535,-
200115	3.50x10	K58	100 km/t	263,-	329,-
200116	120/70x11	K58	130 km/t	331,-	414,-
200117	110/90x12	K58	130 km/t	389,-	486,-
200131	110/70x12	K58	100 km/t	312,-	390,-



K62 FOR+BAG / FRAM+BAK

Varenr.	Str.	Ref.nr	Hastighedskode		
Art.nr.	Str.	Ref.nr.	Hastighetskod	DKK	SEK
200109	130/70x13	K62	160 km/t	525,-	656,-
200111	140/60x13	K62	150 km/t	419,-	524,-
200112	130/60x13	K62	150 km/t	351,-	439,-
200118	120/70x13	K62	150 km/t	299,-	374,-
200119	130/70x11	K62	130 km/t	288,-	360,-
200120	130/70x10	K62	130 km/t	350,-	438,-
200121	120/70x10	K62	130 km/t	372,-	465,-



K66 FOR+BAG / FRAM+BAK

Varenr.	Str.	Ref.nr	Hastighedskode		
Art.nr.	Str.	Ref.nr.	Hastighetskod	DKK	SEK
200122	140/60x14	K66	100 km/t	466,-	583,-
200123	140/70x14	K66	100 km/t	622,-	778,-
200225	80/80x16	K66	100 km/t	243,-	304,-
200132	110/80x16	K66	100 km/t	499,-	624,-
200133	120/80x16	K66	180 km/t	623,-	779,-
200134	120/70x15	K66	180 km/t	490,-	613,-
200135	130/80x16	K66	150 km/t	647,-	809,-
200137	140/70x14	K66	180 km/t	623,-	779,-
200138	120/70x14	K66	180 km/t	466,-	583,-
200139	110/70x16	K66	180 km/t	341,-	426,-
200140	150/70x14	K66	180 km/t	647,-	809,-
200141	140/70x16	K66	180 km/t	662,-	828,-
200142	150/70x13	K66	180 km/t	537,-	671,-
200143	100/80x16	K66	150 km/t	361,-	451,-
200146	110/80x14	K66	150 km/t	399,-	499,-



Forhandlere
 aterfarsjare
 s. 2

Stikord
 Sokord
 s. 4

Toj/hjelme
 Klader/
 hjalmar
 s. 6

Dæk og
 slanger
 Dæk og
 slanger
 s. 15

Olje / spray
 Olja / spray
 s. 26

Kæder /
 tandhjul
 Kedjor /
 drev
 s. 43

Bremseleder
 Bromsdelar
 s. 48

Lase
 Las
 s. 93

Batteri
 Batteri
 s. 96

Cylinder /
 topstykke
 Cylinder /
 topplock
 s. 105

Motordele
 Motordele
 s. 137

Karburator
 - Luftfilter
 Forgasare
 - Luftfilter
 s. 208

El-dele
 tændror
 Elektrisk
 tændstift
 s. 222

Udstodning
 Avgassystem
 s. 246

Forgaffel
 Stoddampere
 Framgaffel
 Stoddampare
 s. 260

Kabler
 Wire
 s. 266

Styr og
 greb
 Styre och
 handtag
 s. 272

Spejle
 Speglar
 s. 282

Blinklygter
 Baglygter
 Blinkers
 Baklykte
 s. 284

Stotteben
 Topboks, mm.
 Stodd
 Topbbox, mm
 s. 291

Rep. boger
 værktoj
 Rep. bcker
 Verktyg
 s. 297



HEIDENAU

Qualität made in Germany

Dim.	Størrelse	Ventiltype	Varenr.	DKK	SEK	Dim.	Størrelse	Ventiltype	Varenr.	DKK	SEK	Dim.	Størrelse	Ventiltype	Varenr.	DKK	SEK
Dim.	Størlek	Ventiltyp	Art.nr.	DKK	SEK	Dim.	Størlek	Ventiltyp	Art.nr.	DKK	SEK	Dim.	Størlek	Ventiltyp	Art.nr.	DKK	SEK
10"	90/90	Vinkel	222200	78,-	98,-	16"	2.75/3.00	Lige	222210	81,-	101,-	18"	4.10	Lige	222220	103,-	129,-
10"	100/80	Vinkel	222200	78,-	98,-	16"	3.25/3.50	Lige	222211	99,-	124,-	18"	110/80	Lige	222220	103,-	129,-
10"	100/90	Vinkel	222200	78,-	98,-	16"	110/80	Lige	222211	99,-	124,-	18"	3.25/3.50	Lige	222221	113,-	141,-
10"	3.00/3.50	Vinkel	222200	78,-	98,-	16"	110/90	Lige	222211	99,-	124,-	18"	4.60	Lige	222221	113,-	141,-
12"	90/90	Lige	222201	76,-	95,-	16"	3.50/4.60	Lige	222212	119,-	149,-	18"	110/70	Lige	222221	113,-	141,-
12"	100/80	Lige	222201	76,-	95,-	16"	130/70	Lige	222212	119,-	149,-	18"	120/70	Lige	222221	113,-	141,-
12"	110/90	Lige	222201	76,-	95,-	16"	120/80	Lige	222212	119,-	149,-	18"	130/70	Lige	222221	113,-	141,-
12"	3.00	Lige	222201	76,-	95,-	16"	120/90	Lige	222212	119,-	149,-	18"	100/90	Lige	222221	113,-	141,-
12"	120/70	Lige	222202	86,-	108,-	16"	130/90	Lige	222212	119,-	149,-	18"	110/80	Lige	222221	113,-	141,-
12"	140/70	Lige	222202	86,-	108,-	17"	2.50/2.75/3.00	Lige	222213	91,-	114,-	18"	110/90	Lige	222221	113,-	141,-
12"	3.50	Lige	222202	86,-	108,-	17"	4.10/4.60	Lige	222214	130,-	163,-	18"	4.00/4.25	Lige	222222	128,-	160,-
13"	130/60	Lige	222202	86,-	108,-	17"	130/60	Lige	222214	130,-	163,-	18"	4.50	Lige	222222	128,-	160,-
15"	170/80	Vinkel	222203	163,-	204,-	17"	110/70	Lige	222214	130,-	163,-	18"	120/90	Lige	222222	128,-	160,-
15"	180/70	Vinkel	222203	163,-	204,-	17"	110/80	Lige	222214	130,-	163,-	18"	130/90	Lige	222222	128,-	160,-
15"	170/80	Lige	222204	161,-	201,-	17"	120/70	Lige	222214	130,-	163,-	18"	120/80	Lige	222222	128,-	160,-
15"	180/70	Lige	222204	161,-	201,-	17"	4.50/5.10	Lige	222215	123,-	154,-	18"	140/80	Lige	222222	128,-	160,-
15"	200/70	Lige	222204	161,-	201,-	17"	110/90	Lige	222215	123,-	154,-	18"	140/70	Lige	222222	128,-	160,-
15"	140/80	Lige	222205	142,-	178,-	17"	130/90	Lige	222215	123,-	154,-	18"	150/70	Lige	222222	128,-	160,-
15"	140/80	Vinkel	222207	147,-	184,-	17"	120/80	Lige	222215	123,-	154,-	18"	160/60	Lige	222223	144,-	180,-
15"	140/80	Kegle/TR15	222208	139,-	174,-	17"	140/80	Lige	222215	123,-	154,-	18"	170/60	Lige	222223	144,-	180,-
16"	140/90	Lige	222205	142,-	178,-	17"	130/70	Lige	222215	123,-	154,-	18"	180/55	Lige	222223	144,-	180,-
16"	MT-90	Lige	222205	142,-	178,-	17"	150/70	Lige	222215	123,-	154,-	19"	2.50/2.75	Lige	222224	92,-	115,-
16"	130/90	Lige	222206	144,-	180,-	17"	150/60	Lige	222215	123,-	154,-	19"	3.00/3.60	Lige	222225	111,-	139,-
16"	MT-90	Lige	222206	144,-	180,-	17"	160/60	Lige	222215	123,-	154,-	19"	90/90	Lige	222225	111,-	139,-
16"	140/80	Lige	222206	144,-	180,-	17"	160/70	Lige	222216	152,-	190,-	19"	100/90	Lige	222225	111,-	139,-
16"	160/70	Lige	222206	144,-	180,-	17"	170/55	Lige	222216	152,-	190,-	19"	3.25/3.50	Lige	222226	123,-	154,-
16"	140/90	Vinkel	222207	147,-	184,-	17"	170/60	Lige	222216	152,-	190,-	19"	4.10	Lige	222226	123,-	154,-
16"	MT-90	Vinkel	222207	147,-	184,-	17"	180/55	Lige	222216	152,-	190,-	19"	110/80	Lige	222226	123,-	154,-
16"	140/90	Kegle/TR15	222208	139,-	174,-	17"	210/50	Lige	222216	152,-	190,-	19"	120/80	Lige	222226	123,-	154,-
16"	MT-90	Kegle/TR15	222208	139,-	174,-	18"	2.25/2.50	Lige	222217	99,-	124,-	19"	130/80	Lige	222226	123,-	154,-
16"	2.50/3.25	Lige	222209	95,-	119,-	18"	2.75	Lige	222217	99,-	124,-	19"	110/90	Lige	222226	123,-	154,-
16"	90/90	Lige	222209	95,-	119,-	18"	3.00	Lige	222218	92,-	115,-	21"	2.50/2.75	Lige	222227	103,-	129,-
16"	100/80	Lige	222209	95,-	119,-	18"	90/90	Lige	222218	92,-	115,-	21"	80/90	Lige	222227	103,-	129,-
16"	100/80	Lige	222209	95,-	119,-	18"	3.00/3.60	Lige	222219	111,-	139,-	21"	3.00/3.25	Lige	222228	119,-	149,-
16"	100/80	Lige	222209	95,-	119,-	18"	100/80	Lige	222219	111,-	139,-	21"	90/90	Lige	222228	119,-	149,-
16"	100/80	Lige	222209	95,-	119,-	18"	3.25/3.50	Lige	222220	103,-	129,-						



Vee Rubber

Dim.	Størrelse	Ventiltype	Varenr.	DKK	SEK	Dim.	Størrelse	Ventiltype	Varenr.	DKK	SEK	Dim.	Størrelse	Ventiltype	Varenr.	DKK	SEK
Dim.	Størlek	Ventiltyp	Art.nr.	DKK	SEK	Dim.	Størlek	Ventiltyp	Art.nr.	DKK	SEK	Dim.	Størlek	Ventiltyp	Art.nr.	DKK	SEK
10"	2.50/2.75	Vinkel	222006	41,-	51,-	13"	120/130/140/70	Vinkel	222027	66,-	83,-	17"	2.25/2.50	Lige	222019	35,-	44,-
10"	3.00/3.50	Vinkel	222010	43,-	54,-	14"	2.00/2.25	Lige	222012	36,-	45,-	17"	2.50/2.75	Lige	222016	36,-	45,-
10"	3.50/4.00	Vinkel	222011	47,-	59,-	14"	3.60/4.10	Lige	222008	59,-	74,-	17"	3.25/3.50	Lige	222017	49,-	61,-
10"	120/130/90	Vinkel	222025	66,-	83,-	16"	2.50/2.75	Lige	222013	36,-	45,-	19"	2.75/3.00	Lige	222018	43,-	54,-
12"	3.00/3.50	Lige	222007	49,-	61,-	16"	3.00/3.25	Lige	222014	36,-	45,-	19"	3.00-19	Lige	222004	59,-	74,-
12"	120/130/140/70	Vinkel	222026	66,-	83,-	16"	3.00/3.50	Lige	222009	55,-	69,-	19"	2.25/				
												21"	3.00-21	Lige	222005	65,-	81,-

+ Ventiler / slangeløse fælg
+ Ventiler / slanglösa fälgar

Varenr.	DKK	SEK
Art. nr.		
222100	22,-	28,-
222101	25,-	31,-
222102	25,-	31,-
222103	25,-	31,-



Dækjern
Däckjärn

Varenr.	Ref. nr.	DKK	SEK
Art. nr.	Ref. nr.		
192002	84-27901	398,-	498,-
192003	84-27915	105,-	131,-
192004	84-27916	95,-	119,-

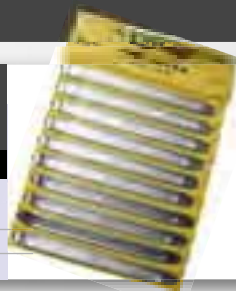

192002 (Pakke á 10 stk./10 st. paket)



Dækholder
Däcklås

Fælgstørrelse	Vægt	Ref. nr.	Varenr.	DKK	SEK
Fælgstorlek	Vikt	Ref.nr.	Art. nr.		
1.60	2,5 oz (77,8 gr.)	16-26050	11-009	59,-	74,-
1.85	3,0 oz (93,3 gr.)	16-26060	11-010	59,-	74,-
2.15	4,0 oz (124,4 gr.)	16-26070	11-011	59,-	74,-
2.50	4,5 oz (140 gr.)	16-26080	11-017	59,-	74,-



Bredt fælgbånd i kvalitetsgummi
Brett fælgband av bra gummikvalitet

Varenr.	Ref. nr.	Str.	DKK	SEK
Art.nr.	Ref.nr.	Dimension		
222056		10" fælg	23,-	29,-
222057		12" fælg	23,-	29,-
222051	98-88794	14" fælg	23,-	29,-
222052	98-88796	16" fælg	23,-	29,-
222053	98-88797	17" fælg	23,-	29,-
222054	98-88798	18" fælg	33,-	41,-
222055	98-88799	19" fælg	33,-	41,-
222050	98-88791	21" fælg	23,-	29,-



Fælgkantbeskytter
Fælgkantsskydd

Varenr.	Ref. nr.	DKK	SEK
Art. nr.	Ref. nr.		
192014	16-26090	25,-	31,-

Beskytter fælgkanten, når du bruger dækjern.
Skyddar dina fælgkanter då du använder däckjärn.



Dæktrykmåler
Däcktrycksmätare

Varenr.	Ref. nr.	DKK	SEK
Art. nr.	Ref. nr.		
192020		137,-	171,-

Korrekt dæktryk forlænger dækkets levetid, og sparer brændstof. Kan måle op til 7.0 BAR meget nøjagtigt. Slukker selv efter 15 sekunder. Inkl. batteri.

Med korrekt tryk så håller dæcken längre och du spar bränsle. Måter upp till 7.0 BAR. Instrumentet stänger av sig automatisk efter 15 sek. Batteri medföljer.



Lappegrej, radial dæk
Rep. sats, radial däck

Varenr.	Ref. nr.	DKK	SEK
Art. nr.	Ref. nr.		
192022		105,-	131,-

Komplet sæt med værktøj med pistolgreb, speciallim og 8 lappetifter, samt kniv til renskæring af lappedsted.

Komplett set, verktyg med pistolgrepp, special lim, kniv till rengöring av hålet samt 8 st reparationspluggar.



Lappegrej, radial dæk
Rep. sats, radial däck

Varenr.	Ref. nr.	DKK	SEK
Art. nr.	Ref. nr.		
192023		105,-	131,-

Komplet sæt med værktøj med T-håndtag, speciallim og 8 lappetifter, samt kniv til renskæring af lappedsted.

Komplett set, verktyg med T-handtag, special lim, kniv till rengöring av hålet samt 8 st reparationspluggar.



Lappegrej til slangeløs dæk
Rep. sats till slanglösa däck

Varenr.	Ref. nr.	DKK	SEK
Art. nr.	Ref. nr.		
192013		119,-	149,-



Eurol er en fremtrædende producent af smøremidler og er aktiv i cykel- og motorcykel industrien, bilindustrien, landbrug og entreprenører, skibsfart og vandsport. Som en uafhængig producent og global aktør i olieindustrien, er Eurol i stand til at reagere på nye udviklinger meget hurtigt. Intensiv kontakt og tæt samarbejde med markedet giver Eurol mulighed for at udvikle det rette produkt til ethvert formål. Eurol blander og pakker kvalitetsolier i en af de mest moderne fabrikker i Europa (Nijverdal, Holland). Det højteknologiske blanding proces sikrer, at råvarer og komponenter er doseres meget præcist, hvilket har en stor indflydelse på den ensartede kvalitet af de forskellige olier. Kun den bedste kvalitet baseolier og førende additiv teknologi, der anvendes til olie sammensætning. Resultatet er absolut top-kvalitets smøremidler med hensyn til holdbarhed og sikker brug.
Der er dansk og svensk tekst på alle emballager!

Eurol är en framstående producent av smörjmedel inom cykel-, motorcykel- och bilindustrin, lantbruk och entreprenad, samt båtar och vattensport. Som oberoende producent och global aktör inom oljeindustrin är Eurol kapabla att reagera snabbt på nya utvecklingar. Intensiv kontakt och tätt samarbete med marknaden ger Eurol möjlighet att utveckla de rätta produkterna för varje specifikt ändamål. Eurol blandar och förpackar kvalitetsoljor i en av Europas modernaste fabriker i Nijverdal, Holland. Den högteknologiska blandningsprocessen säkrar att råvaror och komponenter doseras exakt, vilket har stor betydelse för den enskilda kvaliteten på de olika oljorna. Endast den bästa kvaliteten på basoljor och ledande teknologi inom oljesammansättning används. Vilket resulterar i absolut toppkvalitets smörjmedel med hänsyn till tålighet och prestanda.
Det är danska och svenska texten på varje paket!



Syntetisk 2-takts olie

Eurol TTX Bio giver en fremragende beskyttelse mod slitage, selv ved høje hastigheder og høje temperaturer. Denne højkvalitetsolie er grundlaget for topydelse og giver en optimal sikkerhed for motoren.

Eurol TTX Bio garanterar ett utmärkt skydd mot slitage, även vid höga hastigheter och hög temperatur. Denna högkvalitetsolja lägger grunden för topprestanda och ger en optimal säkerhet för motorn.

CEC-L-33-T-82
API TC/TC+
HUSQVARNA 266

Ref.nr. E128435-1L
Varenr./Art.nr. 711000
1 literDKK 154,- SWE 193,-



Fuldsyntetisk 2-takts olie

Eurol Super 2T Formax er en fuldsyntetisk 2-takts olie til luft og vandkølede 2-takts motorer. Det kan både bruges til blandet benzin/olie og i indsprøjtningssystemer med både blyholdig og blyfri benzin. Eurol Super 2T Formax anbefales til hårdt belastede 2-takts motorer ved for eksempel konkurrenceløb, cross, til kædesave, jet ski og go-karts.

Eurol Super 2T Formax är en hel-syntetisk 2-takts olja till luft- och vattenkylda 2-takts motorer. Den kan användas i insprutningssystem med både blyfri och blyad bensin samt i bensinolja blandning. Eurol Super 2T Formax rekommenderas till hårt belastade 2-takts motorer så som cross-, tävlings-, kedjesågs-, jet ski- och go cart motorer.

JASO FD
ISO-L-EGD
API TC+

Ref.nr. E128433-1L
Varenr./Art.nr. 711001
1 literDKK 99,- SWE 124,-



Supreme Synthetic

Eurol Supreme Syntetisk er en syntetisk olie, specielt udviklet til luft- og vandkølede 2-takts motorer, med eller uden katalysator. Olien er også meget velegnet til indsprøjtningssystemer.

Eurol Supreme Synthetic är en syntetisk olja speciellt framtagen för luft- och vattenkylda 2-takts motorer, med eller utan katalysator. Produkten passar även till insprutningssystem.

JASO FC
ISO-L-EGB
API TC+
PIAGGIO SI-TISI

Ref.nr. E128425-1L
Varenr./Art.nr. 711002
1 literDKK 59,- SWE 74,-



SX 2-takts olie (til 50 cc motorer)

Eurol SX Sport er en topkvalitetsolie til smøring af små luft- og vandkølede 2-takts motorer (op til 50 cc) med eller uden indsprøjtningssystem, såsom motorcykler, scootere, pumper, plæneklippere og små generatoranlæg. Eurol SX Sport er grundigt testet og er formuleret med udvalgte baseolier og additiver, der giver en optimal smøring.

Eurol SX Sport är en topp kvalitets olja för smörjning av små luft- och vattenkylda 2-takts motorer (upp till 50 cc) med eller utan insprutningssystem. Motorcyklar, scooter, pumpar, gräsklippare och små generatorer. Eurol SX Sport är grundligt testad och sammansatt av utvalda bas oljor och tillsatser som ger en optimal smörjning.

JASO FB
ISO-L-EGB

Ref.nr. E128400-1L
Varenr./Art.nr. 711021
1 literDKK 49,- SWE 61,-





Quality is in our nature!



Forhandlere
Återförsäljare
s. 2

Stikord
Sökord
s. 4

Tøj/hjelme
Kläder/
hjälmår
s. 6

Däck og
slanger
Däck och
slangar
s. 15

Olje / spray
Olja / spray
s. 26

Kæder /
tandhjul
Kedjor /
drev
s. 43

Bremselede
Bromsdelar
s. 48

Låse
Lås
s. 93

Batteri
Batteri
s. 96

Cylinder /
topstycke
Cylinder /
topplöck
s. 105

Motordele
Motordelar
s. 137

Karburator
- Luftfilter
Förgasare
- Luftfilter
s. 208

El-dele
tändrör
Elektriskt
tändstift
s. 222

Udstødning
Avgassystem
s. 246

Forgaffel
Støddæmpere
Framgaffel
Støtdämpare
s. 260

Kabler
Wire
s. 266

Styr og
greb
Styre och
handtag
s. 272

Spejle
Speglar
s. 282

Blinklygter
Baglygter
Blinkers
Baklykte
s. 284

Støtteben
Topboks, mm.
Stödd
Topbbox, mm
s. 291

Rep. bøger
værktøj
Rep. böcker
Verktyg
s. 297

Bremsevæske DOT 4LV

Eurol DOT 4 LV har et højt kogepunkt, hvor risikoen for dampplommer er stærkt reduceret. Dette er vigtigt, når bremsere belastes hårdt og afgiver meget varme.

Eurol DOT 4 LV har en hög kokpunkt. Därmed minskar risken för luftbubblor vilket är viktigt när bromsarna belastas hårt och avger mycket värme.

SAE J1703
ISO 4925

Ref.nr. E801410-1L
Varenr./Art.nr. 711003
1 liter 155,- 194:-



Bremsevæske DOT 5.1

Eurol DOT 5.1 har et højt kogepunkt, hvor risikoen for dampplommer er stærkt reduceret. Dette er vigtigt, når bremsere belastes hårdt og afgiver meget varme.

Eurol DOT 5.1 LV har en hög kokpunkt. Därmed minskar risken för luftbubblor vilket är viktigt när bromsarna belastas hårt och avger mycket värme.

SAE J1703
ISO 4925

Ref.nr. E801500-250ml
Varenr./Art.nr. 711004
250 ml 39,- 49:-



Bremsevæske DOT 5 Silikone

Eurol Brake Fluid DOT 5 Silikone er med til at forhindre korrosion og giver god smøring til gummipakninger og metaller. Det forlænger bremse-systemets levetid og vil ikke påvirke maling.

Eurol Brake Fluid DOT 5 Silikon är med och förhindrar korrosion och ger god smörjning till gummipackningar och metall. Den förlänger också bromssystemets livstid och påverkar inte lakerade ytor.

Ref.nr. E801550-250ml
Varenr./Art.nr. 711005
250 ml 125,- 156:-



Batterisyre

Eurol batterisyre indeholder 37 % svovlsyre og er velegnet til alle mærker batterier. For efterfyldning af batterier, brug altid demineraliseret vand. Blybatterier er fyldt med svovlsyre, vægtfylde 1,28 kg / l.

Eurol batterisyra innehåller 37% svavelsyra och är ämnat till batterier av alla märke. Vid efter fyllning av batterier använd alltid destillerat vatten. Blybatterier är fyllda med svavelsyra. Vægtfylde 1,28 kg/l.

Ref.nr. E301300-10L
Varenr./Art.nr. 711006
10 liter 339,- 424:-

Ref.nr. E301300-1L
Varenr./Art.nr. 711007
1 liter 50,- 63:-



Demineraliseret vand (til batterier)

Eurol Demivand er demineraliseret vand, hvor næsten alle salte og andre urenheder er blevet fjernet. På grund af dette, vil Eurol Demivand ikke danne belægninger, så bundfald vil blive undgået, og en optimal varmeoverførsel kan finde sted. Eurol Demi vand anvendes flere steder, såvel som i dampstrygejern, batterier, luftbefugtere og i laboratorier.

Eurol Demi vatten är destillerat vatten där nästan alla salter och andra orenheter är borttagna. På grund av detta kommer Eurol Demi vatten inte att skapa avlagringar, så blockeringar undviks och en optimal värmeöverföring är möjlig. Eurol Demi vatten kan användas i flertalet produkter, såsom ångstrykjärn, batterier, luftfuktare och i laboratorier.

Ref.nr. E301190-5L
Varenr./Art.nr. 711008
5 liter 55,- 69:-

Ref.nr. E301190-1L
Varenr./Art.nr. 711009
1 liter 19,- 24:-

Foto på vej!

Puch Maxi gearkasse olie

Eurol Gearbox Oil er en serie af specielle olier til perfekt smøring af de mest almindelige knallerter. Eurol Gearkasse olier sikre ukompliceret gearskifte.

Eurol Gearkasse olier har et højt viskositetsindeks, der sikrer en optimal beskyttelse under både lave og høje temperaturer.

Eurol Gearbox Oil är en serie specialoljor för perfekt smörjning av de vanligaste mopederna. Eurol växellådsolja säkrar smidiga växlingar. Eurol växellådsolja har hög viskositet som ger ett optimalt skydd vid både låga och höga temperaturer.

Ref.nr. E126120-200ml
Varenr./Art.nr. 711010
200 ml 39,- 49:-



Universal gearkasse olie til knallerter

Zunndap/Kreidler/Puch/Tomos

Eurol Gearbox Oil er en serie af specielle olier til perfekt smøring af de mest almindelige knallerter. Eurol Gearkasse olier sikre ukompliceret gearskitte.

Eurol Gearkasse olier har et højt viskositetsindeks, der sikrer en optimal beskyttelse under både lave og høje temperaturer.

Eurol Gearbox Oil är en serie specialoljor för perfekt smörjning av de vanligaste mopederna. Eurol växellådsolja säkrar smidiga växlingar. Eurol växellådsolja har hög viskositet som ger ett optimalt skydd vid både låga och höga temperaturer.

Ref.nr. E126105-350ml
Varenr./Art.nr. 711011
350 ml 39,- 49,-



Gearkasse olie til Tomos A3

Eurol Gearbox Oil er en serie af specielle olier til perfekt smøring af de mest almindelige knallerter. Eurol Gearkasse olier sikre ukompliceret gearskitte.

Eurol Gearkasse olier har et højt viskositetsindeks, der sikrer en optimal beskyttelse under både lave og høje temperaturer.

Eurol Gearbox Oil är en serie specialoljor för perfekt smörjning av de vanligaste mopederna. Eurol växellådsolja säkrar smidiga växlingar.

Eurol växellådsolja har hög viskositet som ger ett optimalt skydd vid både låga och höga temperaturer.

Ref.nr. E126280-225ml
Varenr./Art.nr. 711012
225 ml 39,- 49,-



Gearkasse olie til Honda knallerter

Eurol Gearbox Oil er en serie af specielle olier til perfekt smøring af de mest almindelige knallerter. Eurol Gearkasse olier sikre ukompliceret gearskitte.

Eurol Gearkasse olier har et højt viskositetsindeks, der sikrer en optimal beskyttelse under både lave og høje temperaturer.

Eurol Gearbox Oil är en serie specialoljor för perfekt smörjning av de vanligaste mopederna. Eurol växellådsolja säkrar smidiga växlingar. Eurol växellådsolja har hög viskositet som ger ett optimalt skydd vid både låga och höga temperaturer.

Ref.nr. E126110-1L
Varenr./Art.nr. 711013
1 liter 78,- 98,-



Gearkasse olie til Yamaha knallerter

Eurol Gearbox Oil er en serie af specielle olier til perfekt smøring af de mest almindelige knallerter. Eurol Gearkasse olier sikre ukompliceret gearskitte.

Eurol Gearkasse olier har et højt viskositetsindeks, der sikrer en optimal beskyttelse under både lave og høje temperaturer.

Eurol Gearbox Oil är en serie specialoljor för perfekt smörjning av de vanligaste mopederna. Eurol växellådsolja säkrar smidiga växlingar.

Eurol växellådsolja har hög viskositet som ger ett optimalt skydd vid både låga och höga temperaturer.

Ref.nr. E126121-1L
Varenr./Art.nr. 711014
1 liter 78,- 98,-



Sprinklervæske / Vinter (lemon)

Flydende ned til -24 C°

Ref.nr. E502265-20L
Varenr./Art.nr. 711015
20 liter 392,- 490,-

Ref.nr. E502265-5L
Varenr./Art.nr. 711016
5 liter 115,- 144,-



Sprinklervæske / Sommer (pink)

Ref.nr. E501270-5L
Varenr./Art.nr. 711017
5 liter 392,- 490,-

Ref.nr. E501270-2L
Varenr./Art.nr. 711018
2 liter 115,- 144,-





Quality is in our nature!



Forhandlere
Återförsäljare
s. 2

Stikord
Sökord
s. 4

Tøj/hjelme
Kläder/
hjälm
s. 6

Däck og
slanger
Däck och
slangar
s. 15

Olje / spray
Olja / spray
s. 26

Kæder /
tandhjul
Kedjor /
drev
s. 43

Bremse dele
Bromsdelar
s. 48

Låse
Lås
s. 93

Batteri
Batteri
s. 96

Cylinder /
topstycke
Cylinder /
topplock
s. 105

Motordele
Motordelar
s. 137

Karburator
- Luftfilter
Förgasare
- Luftfilter
s. 208

El-dele
tændrør
Elektriskt
tändstift
s. 222

Udstødning
Avgassystem
s. 246

Forgaffel
Støddæmpere
Framgaffel
Støtdämpare
s. 260

Kabler
Wire
s. 266

Styr og
greb
Styre och
handtag
s. 272

Spejle
Speglar
s. 282

Blinklygter
Baglygter
Blinkers
Baklykte
s. 284

Støtteben
Topboks, mm.
Stödd
Topbbox, mm
s. 291

Rep. bøger
værktøj
Rep. böcker
Verktyg
s. 297

Motorcykel olie 10W-40 SG JASO MA2

Eurol Motorcykel Mineral er velegnet til touring, racing og cross og giver fremragende beskyttelse mod slitage, belægninger, slam og iltning under alle forhold. Selv under de krævende driftsforhold, forhindres luftoptagelse og skumdannelse.

Eurol Motorcycle Mineral är lämplig för touring-, racing- och crossmotorcyklar och ger ett utmärkt skydd mot slitage, beläggningar, slam och oxidering under alla förhållande. Även under de mest krävande driftförhållandena förhindras upptagning av luft och bildandet av skum.



Ref.nr. E100097-1L
Varenr./Art.nr. 711019
1 liter 80,- 100,-

Ref.nr. E100097-5L
Varenr./Art.nr. 711020
5 liter 375,- 469,-

Undervognsbehandlingspray

Eurol undervognsbehandlingspray giver beskyttelse under biler, trailere, campingvogne, både og reparerede dele. Eurol undervognsbehandlingspray er også lydisolerende og har en god modstandsdygtighed overfor rust og oxidation.

Eurol underredesbehandling Spray ger skydd under bilar, släpar, husvagnar, båtar och reparerade delar. Eurol underredesbehandling Spray är också ljudisolerande och har god motståndskraft mot rost och oxidation av kemikalier.



Ref.nr. E701475-500ml
Varenr./Art.nr. 711100
500 ml 79,- 99,-
Kasse å 12 stk.

Rustbeskytterspray

Eurol ML Injection Spray er en tynd, vandafvisende rustbeskytter, der trænger ind i selv de mindste sprækker. Eurol ML Injection Spray bruges til alle hulrum på biler, krom dele og chassis rammer.

Eurol ML Injection Spray är en tunn vattenavvisande rostbeskyddande produkt som tränger ända in i de minsta skrymslena. Eurol ML Injection Spray användes till alla hålrum på bilar, kromdelar, chassier och ramar.



Ref.nr. E701391-500ml
Varenr./Art.nr. 711101
500 ml 79,- 99,-
Kasse å 12 stk.

Super brake cleaner spray

Eurol Super Brake Cleaner Spray er en speciel spray for en hurtig og effektiv affedning og rengøring af bremses, bremsebelægninger, bremse-skiver, motordele, platiner, tændrør, kæder og metaller. Plast bør ikke rengøres med dette produkt.

Eurol Super Brake Cleaner Spray är ett specielspray för snabb och effektiv avfettning och rengöring av bromsar, bromsbelägg, bromsskivor, motordelar, brytarspetsar, tändstift, kedjor och metall. Plast bör inte rengöras med denna produkt.



Ref.nr. E701440-400ml
Varenr./Art.nr. 711102
400 ml 70,- 88,-
Kasse å 12 stk.

Penetrating Oil spray (løsner rust)

Eurol Penetrerende Oil Spray løsner hurtigt rustne dele, takket være de dybe gennemtrængende egenskaber. Den indeholder molybdæn-disulfid for bedre smøring. Desuden indeholder den aktive hæmmere til at modstå korrosion.

Eurol Penetrerande Oil Spray löser snabbt rostiga delar tack vare dess genomträngande egenskaper. Den innehåller molybdendisulfid för smörjning. Dessutom innehåller den aktiva ämnen för att motstå korrosion.



Ref.nr. E701300-400ml
Varenr./Art.nr. 711103
400 ml 70,- 88,-
Kasse å 12 stk.

Multilube MD 50 spray

Eurol Multi Lube MD 50 Spray trænger dybt ind, beskytter metaller, gør at bevægelige dele kører uden problemer og plast bliver som nyt. Eurol Multi Lube MD 50 spray fjerner olie, fedt, tjære og lim. Det forhindrer fugt i at trænge ind tændingsdele, fordeler og tændrørskabler.

Eurol Multi Lube MD 50 Spray tränger djupt in, skyddar metall, gör att rörliga delar glider utan problem och plast blir som nytt. Eurol Multi Lube MD 50 Spray tar bort olja, fett, tjära och lim. Den förhindrar fukt att tränga in i tändningskomponenter, fördelare och tändkablar.



Ref.nr. E701325-400ml
Varenr./Art.nr. 711104
400 ml 70,- 88,-
Kasse å 12 stk.

Open Gear Grease spray

Eurol Open Gear Lube Spray anbefales til smøring af åbne gear og drev, hængsler, kæder og kabler. Det er vandafvisende, tørrer hurtigt og vil næppe tiltrække sand, snavs og støv.

Eurol Open Gear Lube Spray anbefales til smøring af åbne gear og drev, hængsler, kæder og kabler. Det er vandafvisende, tørrer hurtigt og vil næppe tiltrække sand, snavs og støv.

Ref.nr. E701330-400ml
Varenr./Art.nr. 711105
400 ml 72,- 90,-
Kasse á 12 stk.



Ceramic Grease spray

Eurol Ceramic Grease Spray er et universal spraymiddel med fremragende smøreevne. Eurol Ceramic Grease Spray giver en varig beskyttelse mod korrosion og skadelige virkninger udefra. Det vil ikke blive vasket af med vand.

Eurol Ceramic Grease Spray är ett universal spray med utmärkta smörjegenskaper. Eurol Ceramic Grease Spray ger ett varaktigt skydd mot korrosion och skadlig yttre påverkan. Den går inte att tvätta av med vatten.

Ref.nr. E701123-400ml
Varenr./Art.nr. 711106
400 ml 114,- 143,-
Kasse á 12 stk.



Skala 05 Lube spray

Eurol Skala 05 Lube Spray er en højtydende smøremiddel til tunge lejer og åbne gear. Eurol Skala 05 smørespray er bitumen-fri og særdeles velegnet til rulle- og glidelejer. På grund af Eurol udviklingen af Zn-teknologi, giver dette smøremiddel meget gode anti-korrosions- og vandafvisende egenskaber.

Eurol Skala 05 Lube Spray är ett högpresterande smörjmedel till tunga lager och öppna växlar. Eurol Skala 05 smörjspray är bitumenfritt och speciellt väl ägnat till rull- och glidlager. På grund av Eurols utveckling av Zn-teknologin ger detta smörjmedel mycket goda antikorrosions- och vattenavvisande egenskaper.

Ref.nr. E701170-400ml
Varenr./Art.nr. 711107
400 ml 198,- 248,-
Kasse á 12 stk.



Læderbeskyttelsesspray

Eurol Moto Læder spray gør læderet blødt, fleksibelt og vandafvisende. Før du anvender det, skal læderet renses grundigt. Spray fra en afstand på ca. 30 cm. Efter tørring, anvendes endnu et lag som forstærkende virkning, hvis det er nødvendigt.

Eurol Moto Læderspray gör läder mjukt, flexibelt och vattenavvisande. Före användning skall lädret rengöras grundligt. Spraya från ca. 30 cm. Efter torkning kan ett extra lager läggas på för förstärkt effekt om det är nödvändigt.

Ref.nr. E701400-400ml
Varenr./Art.nr. 711108
400 ml 70,- 88,-
Kasse á 12 stk.



PTFE Lube spray

Eurol PTFE Lube spray er specielt blevet udviklet til at reducere friktion og slid. Det er smuds- og fugtafvisende. Knirkelyde, forårsaget af "tørhed" er forhindret af Eurol PTFE Lube spray. Desuden yder den beskyttelse til kabler, kæder, gear, hængsler, metal og plast.

Eurol PTFE Lube Spray är speciellt utvecklat för att reducera friktion och slitage. Den är smuts- och fuktavvisande. Knirrande ljud orsakade av torrhet förhindras med Eurol PTFE Lube Spray. Dessutom skyddar den vajer, kedjor, växlar, gångjärn, metall och plast.

Ref.nr. E701460-400ml
Varenr./Art.nr. 711109
400 ml 62,- 78,-
Kasse á 12 stk.

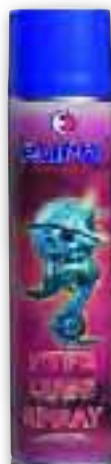

Bike Shine Protect spray

Eurol Bike Shine Protect Spray renser lak, krom og aluminium. Den giver en beskyttende film og har en skinnende effekt. Til cykler, motorcykler, både og biler.

Eurol Bike Shine Protect Spray rengör lack, krom och aluminium. Det ger en skyddande film och snabbt och enkelt en skinnande effekt. Användbart på cyklar, motorcyklar, båtar och bilar.

Ref.nr. E701305-400ml
Varenr./Art.nr. 711110
400 ml 57,- 71,-
Kasse á 12 stk.





Quality is in our nature!



Forhandlere
Återförsäljare
s. 2

Stikord
Sökord
s. 4

Tøj/hjelme
Kläder/
hjälm
s. 6

Däck og
slanger
Däck och
slangor
s. 15

Olie / spray
Olja / spray
s. 26

Kæder /
tandhjul
Kedjor /
drev
s. 43

Bremselede
Bromsdelar
s. 48

Låse
Lås
s. 93

Batteri
Batteri
s. 96

Cylinder /
topstykke
Cylinder /
topplöck
s. 105

Motordele
Motordelar
s. 137

Karburator
- Luftfilter
Förgasare
- Luftfilter
s. 208

El-dele
tændrør
Elektriskt
tändstift
s. 222

Udstødning
Avgassystem
s. 246

Forgaffel
Støddæmpere
Framgaffel
Støtdämpare
s. 260

Kabler
Wire
s. 266

Styr og
greb
Styre och
handtag
s. 272

Spejle
Speglar
s. 282

Blinklygter
Baglygter
Blinkers
Baklykte
s. 284

Støtteben
Topboks, mm.
Stödd
Toppbox, mm
s. 291

Rep. bøger
værktøj
Rep. böcker
Verktyg
s. 297

Syrefri vaseline spray

■ Eurol Vaseline spray danner en syre-fri film, forhindrer oxidation på batteri-klemmer, eger, låse, og korrosion på krom dele. Eurol Vaseline spray holder gummiet blødt og fleksibelt.

■ *Eurol Vaseline Spray skapar en syrefri film som förhindrar oxidation på batteriklämmor, ekrar, lås och från korrosion på kromdelar. Eurol Vaseline Spray håller gummi mjukt och flexibelt.*

Ref.nr. E701380-400ml
Varenr./Art.nr. 711111
400 ml ■ 57,- ■ 71:-



Silikonebeskytter spray

■ Eurol Silikone Spray giver en enestående smøring. Det holder kæder, hængsler, låse, plastik og gummi smurt. Det er smudsafvisende, vandtæt, og forhindrer korrosion samt udtørring.

■ *Eurol Silikone Spray ger en enastående smörjning. Den håller kedjor, gångjärn, lås, plast och gummi smort. Den är smutsavvisande, gör vattentätt, förhindrar korrosion och uttorkning av gummi.*

Ref.nr. E701320-400ml
Varenr./Art.nr. 711112
400 ml ■ 57,- ■ 71:-
Kasse á 12 stk.

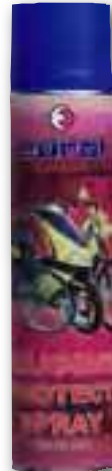

PTFE kæde spray

■ Eurol PTFE kædespray er udviklet til holdbar smøring og har en god gennemtrængningsevne. Særlige syntetiske komponenter får en enestående smøring af O-ring kæder og andre kæder. Eurol PTFE kædespray tørrer ikke ud og holder kæden fleksibel. Tåler høje temperaturer.

■ *Eurol PTFE kedjespray är utvecklat för hållbar smörjning och god genomträngande förmåga. Speciella syntetiska tillsatser ger en unik smörjning av O-ring och andra kedjor. Eurol PTFE kedjespray torkar inte ut, håller kedjan flexibel och tål höga temperaturer.*

Ref.nr. E701310-400ml
Varenr./Art.nr. 711113
400 ml ■ 57,- ■ 71:-
Kasse á 12 stk.



White Grease spray

■ Eurol White Grease PTFE er formuleret af højtydende lithium baseret fedtstoffer, forbedret med PTFE. Det giver holdbar smøring af kæder, hængsler, fjedre, lejer, aksler og andre bevægelige dele. Eurol White Grease PTFE er varme- og korrosionsmodstandsdygtigt.

■ *Eurol White Grease PTFE är utformat av högpresterande litiumbaserat fett, förbättrat med PTFE. Det ger hållbar smörjning av kedjor, hängsler, fjädrar, lager, axlar och andra rörliga delar. Eurol White Grease PTFE är värmebeständigt och korrosionsavvisande.*

Ref.nr. E4701420-400ml
Varenr./Art.nr. 711114
400 ml ■ 57,- ■ 71:-
Kasse á 12 stk.



Triboron mindsker benzinförbruget!

DK "Jeg har aldrig tidligere haft held til at køre denne bil i efteråret med en jævn fart på jævn vej, med samme brændstofforbrug, som den normalt har om sommeren. Jeg kan forestille mig at bruge denne brændstoftilsætning hele tiden."

Dr. Peter Ekman, Finansiering & Affærsudvikling - ALMI innovation, ALMI Företagspartner Stockholm AB.

Renere motor og øget effekt. Med svensk patenteret teknologi er der skabt et stærkt produkt program i smøremidler. Smøremidlets unikke egenskaber viser sig efter nogle timers anvendelse gennem en øget effekt/drejningsmoment og hurtigere gas respons. Selv kompressionen øges mærkbart.

Højere moment med samme brændstofforbrug (5-7 %) giver samtidig et lavere brændstofforbrug og mindre udslip af skadelige kulbrinter. Triboron produktprogrammet indeholder Bor - et halvmetallisk grundstof med mange ekstreme egenskaber. Det er enormt slidstærkt, hårdere end stål og har en ekstrem lav friktion.

Motor test i Sverige

Opmålte forskelle i brændstofforbrug efter Triboron brændstoftilsats. Bilerne blev testet på ca 1000 kilometer landevejskørsel.

Bilmodel	Mindre brændstofforbrug
Volvo V70 T5 AWD	12-14 %
Volvo 245-85	14 %
SAAB 9-3 Turbo-02	13 %
Volvo V70	12-14 %

MOMENT VS BENZINFORBRUG

Ved 1200 rpm — Med Triboron — Uden Triboron

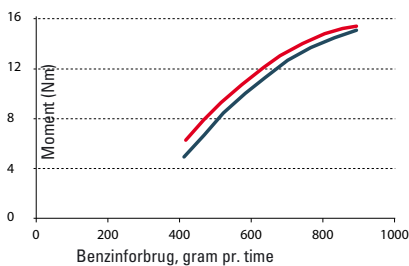

EFFEKT VS BENZINFORBRUG

Ved 1200 rpm — Med Triboron — Uden Triboron

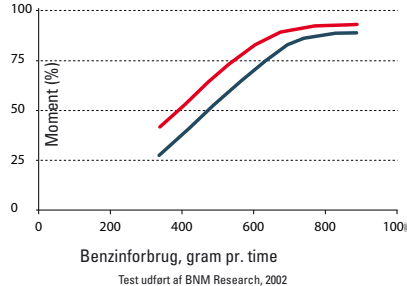

Triboron minskar bränsleförbrukningen!

SE "Jag har aldrig tidigare lyckats med att under hösten köra denna bil jämn fart på plan väg med samma bränsleförbrukning som den normalt sett har under högsommartid. Jag kan tänka mig att använda denna bränsletillsats kontinuerligt."

Dr. Peter Ekman, Finansiering & Affærsudvikling - ALMI innovation, ALMI Företagspartner Stockholm AB.

Renare motorer – men ökad effekt. Med svensk patenterad teknologi skapas ett starkt produktprogram inom smörjmedel. Smörjmedlets unika egenskaper visar sig efter några timmars användning genom ökad effekt/vridmoment och snabbare gasrespons. Även kompression ökar märkvärt.

Högre moment för samma bränslemängd (5-7 %) ger samtidigt lägre bränsleförbrukning och mindre utsläpp av skadliga kolväten. Triboron produktprogram innehåller Bor – ett halvmetalliskt grundämne med många extrema egenskaper. Ämnet är enormt slitstarkt, hårdare än stål och har extremt låg friktion.

Motorfälttester gjordas i Sverige

Uppmätta förändringar i bränsleförbrukning efter Triboron Bränsletillsats. Bilar testades under ca. 100 mils landsvägskörning.

Bilmodell	Minskad bränsleförbrukning
Volvo V70 T5 AWD	12-14 %
Volvo 245-85	14 %
SAAB 9-3 Turbo-02	13 %
Volvo V70	12-14 %

MOMENT VS BRÄNSLEFÖRBRUKNING

Vid 1200 rpm — Med Triboron — Utan Triboron

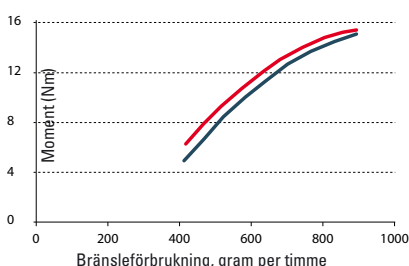

EFFEKT VS BRÄNSLEFÖRBRUKNING

Vid 1200 rpm — Med Triboron — Utan Triboron

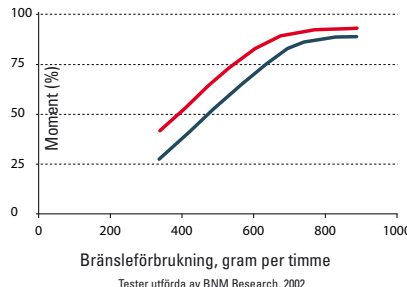

2-takts injektion

■ Triboron 2-takts injektion ersätter 2-takts olie i luft- och väskekölede motorer, fra de simple til de mest avancerede. **Undersøgelserne viser en klar stigning i ydelse og moment**, mens udledningen af skadelige stoffer reduceres meget. Den er biologisk nedbrydlig og giver en kraftig forbedret effekt samtidig med den er røg- og lugtfri. Kan også blandes direkte til motorer uden en separat olietank.

2-takts injektion

■ Ersätter 2-taktsoljan i luft- och vätskekylda motorer från de enkla till de mest avancerade tävlingsmotorerna. **Tester visar en tydlig effektökning** samtidigt som utsläpp av skadliga ämnen minskar radikalt. Den är biologiskt nedbrytbart och ger en kraftigt förbättrad verkningsgrad samtidigt som den varken ryker eller luktar. Är till för motorer som har oljeinjektion eller separat oljehållare.

Varenr./Art.nr. 790050005
500 ml ■ 112,- ■ 140,-

Varenr./Art.nr. 790050010
1 liter ■ 158,- ■ 198,-

Varenr./Art.nr. 790050040
4 liter ■ 525,- ■ 656,-



Brændstof Forstærker



■ Alle typer af benzin, diesel, ethanol og methanol-motorer: biler, både, busser, lastbiler, motorcykler og entreprenørkøretøjer med flere.

Renser, smører, beskytter. Effektivt renser indsprøjtningssystemer, indsprøjtningssystemer og forbrændingskamre. Smører effektivt og giver en meget stærk slidbeskyttelse af alle komponenter i brændstofforlinjen. I laboratoriet er det mekaniske slid reduceret med op til 70 %. Triboron Brændstof Forstærker giver en effektiv beskyttelse mod korrosion, oxidation og syre angreb. Med kontinuerlig anvendelse neutraliseres kondensvand.

Drivmedels-förstärkare

■ Till alla typer av bensin-, diesel- och etanolmotorer: bilar, båtar, bussar, lastbilar, motorcyklar och entreprenadmaskiner och andra.

Rengör, smörjer och skyddar. Rengör effektivt spridare, insprutare och förbränningsrum. Smörjer effektivt och ger ett mycket starkt slitageskydd av förbränningslinjens alla komponenter. Det mekaniska slitaget har reducerats med 70 % i laboratoriet. Skyddar effektivt mot korrosion, oxidation och syraangrepp, även kondensvatten elimineras. Produkten förhindrar även bakterietillväxt i diesel.



Varenr./Art.nr. 790051003
300 ml ■ 65,- ■ 81,-

Varenr./Art.nr. 790051010
1 liter ■ 195,- ■ 244,-

Krybesmøremiddel



■ Til bolte, møtrikker, gennemføringer, elkontakter, oxyderingsproblemer, kæder, glideflader og til at beskyttelse og behandling af nybearbejdede metaller.

Triboron Krybesmøremiddel sætter sig fast, reducerer friktionen betydeligt og bygger en stærk, tynd og klæbefri smørefilm. Indeholder grundstoffet Bor, som i forædlet form giver fænomenale rustbeskyttende egenskaber. Det trænger ind i metaloverfladen og danner en stærk beskyttende barriere.

Krypsmørjmedel

■ Fordonsværksteder og underhållsavdelninger.

Bult/mutter, leder, elkontakter, lås, oxidationsbekæmpning, kedjor, hissar, glidytor. Triboron krypsmørjmedel overtygar och krypar. Den sætter sig fast, reducerer kraftigt friktionen och bildar en stark, tunn och kläbbfri smörjfilm. Innehåller Bor – ett halvmetalliskt grundämne med många extrema egenskaper. Ämnet är enormt slitstarkt, hårdare än stål och har extremt låg friktion.

Varenr./Art.nr. 790052004
400 ml ■ 179,- ■ 224,-



Tør-smøremiddel



■ Anvendelse fødevarerindustrier, vedligeholdelsesafdelinger, motorværksteder, glideflader, kæder og mange andre tænelige områder. En penetrerende smøremiddel, som kraftigt reducerer friktion ved at lægge en film med en tør og ren overflade. Indeholder forædlet bor, som har enestående rustbeskyttende egenskaber. Triboron Tør-smøremiddel bygger en beskyttelsesfilm, som forhindrer korrosion.

Torr-smørjmedel

■ Användningsområden: livsmedelindustrier, underhållsavdelningar, fordonsværksteder, glidytor, kedjor och alla andra tänkbara områden. Triboron torrsmörjmedel är ett penetrerande, rent smörjmedel som kraftigt reducerar friktionen. Smörjmedlet bildar en stark, tunn, torr och smörjande yta. Bildar en stark skyddsfilmmot korrosion.

Varenr./Art.nr. 790053004
400 ml ■ 125,- ■ 156,-



🇩🇰 Stort olie- og smøreprogram.

Alle olietyper er specielt designet med præcise opgaver. Tjek emballagen læs brugsanvisningen, indholdet kan være meget forskelligt. Din forhandler kan vejlede dig!

🇸🇪 Stort olje och smörjprogram.

Alla oljetyper är speciella och designade med precisa instruktioner. Kolla emballaget läs bruksanvisningen, innehållet kan vara mycket farligt. Din återförsäljare kan vägleda dig.

SUPER 4 MOTOROLIE

🇩🇰 Super 4 - Førsteklasses mineralsk baseret multigrade motorolie. Specielt designet til moderne 4-takts scootere!

Super 4 er tilsat rensende (rengørende), opløsende og transporterende stoffer (er indbygget) for at sikre en indvendig ren motor og minimalt slid.

En afbalanceret blanding af hæmmende og anti slidmidler sikrer korrekt funktion af oliebadskoblinger, samt gearkasse.

- Vælg mellem 2 viskositeter
- Kan bruges i de fleste 4-takts motorcykelmotorer
- Anti slitagemidler beskytter knastaksel samt lejer
- En afbalanceret friktionskarakteristik, og giver præcis og kontant koblingsfunktion.
- Ekstreme tryk og smøreadditiver sikrer en lydløs og problemfri gearkassesmøring.

🇸🇪 Super 4 – Förstklassig mineralbaserad multigrade motorolja. Speciellt avsedd till moderna 4-takts scooters.

Super4 har fått en tillsats av rengörande, upplösande och transporterande ämnen, vilket ger en invändigt ren motor utan sot och avlagringar och minimalt slitage. En balanserad blanding av hämmande och anti slitagemedel ger en korrekt och säker funktion av oljebadskoppling och växellåda.

- Välj mellan två viskositeter.
- Passar dom flesta 4-takts motorer.
- Anti slitagemedel skyddar kamaxel och lager.
- Ger konstant och exakt kopplingsfunktion.
- Extrema tryck smörj tillsatser ger ljudlös och problemfri växellåda.

SUPER 4 10W-40

Varenr./Art.nr. 720010010

1 liter 🇩🇰63,- 🇸🇪79,-
Ks. á 10 stk.

Varenr./Art.nr. 720010040

4 liter 🇩🇰236,- 🇸🇪295,-

Ks. á 4 stk.

Varenr./Art.nr. 720010600

60 liter 🇩🇰3314,- 🇸🇪4143,-

SUPER 4 20W-50

Varenr./Art.nr. 720030010

1 liter 🇩🇰65,- 🇸🇪81,-
Ks. á 10 stk.

Varenr./Art.nr. 720030040

4 liter 🇩🇰243,- 🇸🇪304,-

Ks. á 4 stk.

Varenr./Art.nr. 720030600

60 liter 🇩🇰3309,- 🇸🇪4136,-



SCOOT 2 2-TAKTS OLIE

■ Syntetisk forstærket 2-takts olie

- Reducerer friktion og motor slitage.
- Forhindrer tilsodet tændrør, tændingsbanken, unormal slitage, m.m. PGA. minimal sodaflejring.
- Lav røgdudvikling, miljø-venlig pga. en usædvanlig ren forbrænding.

Overstiger: JASO FC./API TC.

Scout 2 er blandbar med både blyfri og blyholdig benzin, til oliepumpe injektor og selvblending.

■ Syntetisk förstärkt 2-takts olja

- Reducerar motorslitage.
- Förhindrar igensotade tändstift och knackningar. Mindre sotavlagringar.
- Renare miljövänligare avgaser och renare förbränning.

Överstiger: JASO FC./API TC.

Scout 2 är blandbar med både blyfri och ej blyfri bensin. Till oljepump, injektor och självblending.

Varenr./Art.nr. 700000010

1 liter ■ 66,- ■ 83:-
Ks. á 10 stk.

Varenr./Art.nr. 700000600

60 liter ■ 4129,- ■ 5161:-



SCOOT SPORT 2 2-TAKTS OLIE

■ Semi-syntetisk 2-takts olie til scootere.

Avanceret semi-syntetisk 2-takts olie til højt ydende og tunede scooter motorer.

- Reducerer friktion og slitage.
- Giver og vedholder maksimum ydelse, PGA. en ren og miljø-venlig forbrænding.
- Udsædvanlig ren forbrænding, der overstiger den nye JASO FC norm.

Overstiger: JASO FC. ISO-L-EGD. API TC.

Scout Sport 2 er blandbar med både blyfri og blyholdig benzin, til oliepumpe injektor og selvblending.

■ Semi-syntetisk 2-takts olja till scooters.

Passar till till högt presterande och trimmade scooter motorer.

- Reducerar friktion och slitage.
 - Bibehåller maximala prestanda genom renare miljövänlig förbränning.
- Överstiger: JASO FC. ISO-L-EGD. API TC.
- Scout Sport 2 är blandbar med blyfri och ej blyfri bensin.

Till oljepump, injektor och självblending.

Varenr./Art.nr. 700200010

1 liter ■ 78,- ■ 98:-
Ks. á 10 stk.



PRO SCOOT 2-TAKTS OLIE

■ 100 % ester syntetisk 2-takts olie til ekstremt højt ydende scooter motorer.

Udviklet specielt til konkurrence brug for luft og vandkølede scooter motorer.

- Stærk oliefilm der sikrer minimal slitage og lang levetid
- Minimal sodaflejring p.g.a. en usædvanlig ren og miljøvenlig forbrænding.
- Reducerer friktion og slitage, og dermed høj ydelse til følge.

Overstiger: JASO FC.

ISO-L-EGD. API TC.

Pro Scoot er blandbar med både blyfri og blyholdig benzin, til oliepumpe injektor og selvblending.

■ Olja till extremahögprestanda scooters 100 % ester syntetisk 2-takts olja för tävlingsbruk.

- Passar luft och vattenkylda motorer.
- Stark oljefilm ger lågt slitage och lång livslängd.
- Minimal sotavlagring pga renare miljövänlig förbränning.
- Bättre prestanda tack vare lägre slitage och förbränning.

Överstiger: JASO FC.

ISO-L-EGD. API TC.

Pro Scoot är blandbar med blyfri og ej blyfri bensin. Till oljepump, injektor og selvblending.

Varenr./Art.nr. 700400010

1 liter ■ 171,- ■ 214:-
Ks. á 10 stk.



PRO KR 2-TAKTS OLIE CROSS OG GOCART

■ Castor og ester syntetisk 2-takts olie til Cross og Gokart racing.

- Ekstrem stærk oliefilm der sikrer minimal slitage og lang levetid ved meget høje O/min.tal.
- Minimal sodaflejring Pga. en ren og miljøvenlig forbrænding.
- Reducerer friktion og slitage.

Blandbar med alle benzin og alkohol brændstoffer.

Pro KR2 må IKKE blandes med andre olie typer.

Pro KR2 overstiger de strengeste krav fra FMK – FIA (Federation Mondial de Karting – Federation International Automotive) og er godkendt af FMK – FIA's kart-racing års bog.

■ Castor og ester syntetisk 2-takts olje till Cross og gokart racing.

- Ekstremt stærk oliefilm ger minimalt slitage og lång livslängd.
- Minimala sotavlagringar pga. ren och miljövänlig förbränning.
- Reducerar friktion och slitage.

Blandbar med alla bensin og alkohol drivmedel.

Får EJ blandas med andra oljor. Pro KR2 överträffar de strängaste krav från FMK/FIA (Federation Mondial de Karting/Federation International Automotive) og er godkänt av kart-racings årsbok.

Varenr./Art.nr. 705400010

1 liter ■ 128,- ■ 160:-
Ks. á 10 stk.

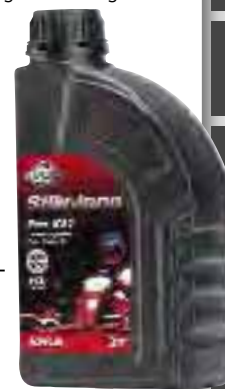

Forhandlere
Återförsäljare
s. 2

Stikord
Sökord
s. 4

Tøj/hjelme
Klæder/
hjelmar
s. 6

Dæk og
slanger
Dæk og
slanger
s. 15

Olie / spray
Olja / spray
s. 26

Kæder /
tandhjul
Kedjor /
drev
s. 43

Bremse dele
Bromsdelar
s. 48

Låse
Lås
s. 93

Batteri
Batteri
s. 96

Cylinder /
topstykke
Cylinder /
topplock
s. 105

Motordele
Motordelar
s. 137

Karburator
- Luftfilter
Förgasare
- Luftfilter
s. 208

El-dele
tændrør
Elektrisk
tændstift
s. 222

Udstødning
Avgassystem
s. 246

Forgaffel
Støddæmpere
Framgaffel
Støtdåmpare
s. 260

Kabler
Wire
s. 266

Styr og
greb
Styre och
handtag
s. 272

Spejle
Speglar
s. 282

Blinklygter
Baglygter
Blinkers
Baklygte
s. 284

Støtteben
opboks, mm.
Stødd
opbox, mm
s. 291

Rep. bøger
værktøj
Rep. böcker
Verktyg
s. 297



LIGHT GEAR

10W-40 (SAE 75W-85)

Stærk oliefilm der sikrer problemfri gearskift og lang levetid på gearkasse komponenter.

Motorcykel gear-olie til off-road, motocross og gade brug.

- Unik termisk stabilitet, der sikrer stærk oliefilm under alle forhold og temperaturer.
- Velegnet til alle vådplade-koblings typer, også med kevlarbelægning.

Oljan som ger dig en problemfria växlingar under lång tid. Du får bättre prestanda.

Växellådsolja till MC för gatubruk, offroad och motocross.

- Unik termisk stabilitet som gör att oljan gör sitt jobb under alla temperaturer och förhållanden.
- Passar bra till alla våt-kopplings-typer, även med kevlar beläggning.

Varenr./Art.nr. 730070010

1 literDKK 79,-

SEK 99,-

Ks. á 10 stk.



COMP GEAR

20W-50 (SAE 80W-90)

Ester semi-syntetisk racing gear olie.

Minimerer risikoen for glidende kobling og perfekt koblingsfunktion under starter i moto-cross og road-racing løb. Unik termisk stabilitet, der sikrer stærk oliefilm under alle forhold og temperaturer.

Velegnet til alle vådplade koblingstyper, også med kevlar belægning og aluminiums plader. Comp gear er en ester semi-syntetisk gear olie, specielt udviklet til højt ydende off-road, moto-cross, road-racing og gade-produktions racer motorcykler, med vådplade kobling.

Oljan som ger dig växlingar!

Minskar risken för glidande koppling och perfekt koppling under starter i motocross och roadracing. Unik termisk stabilitet som gör att oljan gör sitt jobb under alla temperaturer och förhållanden. Passar bra till alla våt-kopplings-typer, även med kevlar beläggning. Comp Gear är en ester semi syntetisk växellådsolja till avancerade maskiner med höga prestanda. Alla roadracing, offroad, motocross, gatumaskiner med våt-koppling.

Varenr./Art.nr. 730082010

1 literDKK 118,-

SEK 148,-

Ks. á 10 stk.



SCOOT-GEAR OIL

Avanceret transmission olie 80W-90 (SAE 20W-50).

- Reducerer friktion.
- Giver enestående smøreevne og en stærk oliefilm.
- Reducerer transmission støj.
- 125 ml. tube for nem påfyldning.

Avancerat transmission olja 80W-90 (SAE 20W-50).

- Reducerar friktion.
- En växellådsolja med enastående smörjgenskaper.
- Reducerar slitage samt minskar transmissionsljud.
- Praktiskt 125 ml tubstorlek för enkel påfyllning.

Varenr./Art.nr. 730080001

125 mlDKK 31,-

SEK 39,-

Ks. á 20 stk.



PRO BOOST

Effektiv, blyfri, lavt giftindhold, miljøvenlig oktanforøger.

Forhøjer oktantallet på dit brændstof og forbedrer kompressionen og modvirker tændingsbanken. Kan bruges af alle benzinmotorer, både fire- og totakter.

Boosterolja som höjer oktantalet och förbättrar motorns prestanda. Förbättrar kompressionen och motverkar knockning. Kan användas på alla 2 och 4-takts bensen motorer. Pro Boost är blyfri och har ett lågt gifthinnehåll.

Varenr./Art.nr. 753010010

1 literDKK 140,-

SEK 175,-

Ks. á 6 stk.



BOA 90 80W-90

Til f.eks. kardantræk anbefales en hypoid smøreolie, som Silkolene BOA.

Växellådsolja som används i kardanaxlar där det rekommenderas en hypoid smörjolja.

Varenr./Art.nr. 730085005

500 ml, ks. á 10 stk.DKK 45,-

SEK 56,-



FORGAFFELOLIER / FRAMGAFFELOLJA

Avanceret motorcykel forgaffel-olie. SAE 5W, 10W, 20W og 30W.

Leveres i fire forskellige SAE viskositeter 5W, 10W, 20W og 30W. SAE 10W er den mest anvendte olie til helårs brug, og kan bruges hvor der foreskrives SAE 10-20W ATF, ATF-D, ATF-D2 eller D2. (Ikke up-side down)

- Viskositet-stabil under alle temperatur forhold.
- Reducerer slitage på forgaffelben.
- Rust og korrosion hæmmende additiver.
- Blandbar, hvis anden SAE viskositet ønskes. (Feks. SAE 7,5W = 50 % 5W og 50 % 10W osv.)

Avancerad framgaffelolja till motorcyklar. Levereras i fyra olika viskositeter.

SAE 5W, 10W, 20W, 30W.

SAE 10W är den vanligaste oljan till året runt bruk, men du ska givetvis välja den som fabrikanten rekommenderar.

- Viskositet stabil under alla temperatur förhållanden.
- Reducerar slitaget i gaffelbenen.
- Minskar och förebygger rost och korrosion.
- Blandbar om annan viskositet önskas. (FeKrt. SAE 7,5W = 50 % 5W og 50 % 10W osv.)



FORK OIL SAE 5W LIGHT

Varenr./Art.nr. 740100010
1 liter 95,- 119,-
Ks. á 10 stk

FORK OIL SAE10W MEDIUM

Varenr./Art.nr. 740110010
1 liter 95,- 119,-
Ks. á 10 stk

FORK OIL SAE 20W HEAVY

Varenr./Art.nr. 740130010
1 liter 95,- 119,-
Ks. á 10 stk.

FORK OIL SAE 30W X-TRA HEAVY

Varenr./Art.nr. 740140010
1 liter 95,- 119,-
Ks. á 10 stk.

PRO WASH

Særdeles effektiv og miljøvenligt rensmiddel.

Fjerner snavs og olie afsætninger med mindst muligt besvær.

Effektivt og miljövänligt rengöringsmedel.

Avlägsnar ingrodd smuts och oljeavlagringar med minsta möjliga besvär.

Varenr./Art.nr. 790010010
1 liter, ks. á 6 stk.

110,- 138,-



FOAM FILTER CLEANER

En høj effektiv rense- og affedtnings væske, specielt sammensat til filtre, der er/skal behandles med foam filter olie. Foam filter cleaner skylles af med almindeligt vand.

Rengöring och avfettnings vätska för filter som ska behandlas med foamfilter olja. Foamfilter cleaner avsköljes med vanligt vatten.

Varenr./Art.nr. 780010040
1 liter, ks. á 6 stk.

225,- 281,-



FOAM FILTER OLIE

Foam filter olie er udviklet til at forbedre et skumfilters egenskaber.

Indeholder Polymeric additiver, der pga. en utrolig klistret overflade hindrer sand, støv og vand at trænge igennem filtret, uden at forringe luft gennemstrømningen.

Utvecklad till att förbättra ett skumfilters egenskaper.

Innehåller Polymeric, en tillsats som hindrar damm, sand och vatten att tränga in genom filtret.

Varenr./Art.nr. 735010010
1 liter, ks. á 6 stk.

117,- 146,-



CENTREX RED

Hurtig og effektiv håndrens til oliefinger. Påføres »tørt« og gnides grundigt inden afskyling i lunket vand.

Snabb och effektiv rengöring av oljiga fingrar. Gnides in grundligt på torra händer innan avsköljning i ljummet vatten.

Varenr./Art.nr. 790020050
4,5 kilo

253,- 316,-



Forhandlere
Återförsäljare
s. 2

Stikord
Sökord
s. 4

Tøj/hjelme
Kläder/
hjälm
s. 6

Dæk og
slanger
Däck och
slangor
s. 15

Olje / spray
Olja / spray
s. 26

Kæder /
tandhjul
Kedjor /
drev
s. 43

Bremselede
Bromsdelar
s. 48

Låse
Lås
s. 93

Batteri
Batteri
s. 96

Cylinder /
topstykke
Cylinder /
topplock
s. 105

Motordele
Motordele
s. 137

Karburator
- Luftfilter
Förgasare
- Luftfilter
s. 208

El-dele
tændrør
Elektriskt
tändstift
s. 222

Udstødning
Avgassystem
s. 246

Forgaffel
Støddæmpere
Framgaffel
Stötdämpare
s. 260

Kabler
Wire
s. 266

Styr og
greb
Styre och
handtag
s. 272

Spejle
Speglar
s. 282

Blinklygter
Baglygter
Blinkers
Baklykte
s. 284

Støtteben
Topboks, mm.
Stödd
Toppbox, mm
s. 291

Rep. bøger
værktøj
Rep. böcker
Verktyg
s. 297

CARB CLEANER

■ Fjerner de urenheder der opstår i karburator, indsprøjtningssystemer og automatiske chokere. Carb Cleaner giver en pålidelig arbejdsgang i karburatorerne, derved også en pålidelig justering/synkronisering.

■ Avlægsnar og rengør de orenheter som uppstår i förgasare, insprutning och autom. choke vilket ger jämnare och pålitligare gång.

Varenr./Art.nr. 770070004

400 ml, ks. á 12 stk. ■ 88,- ■ 110,-

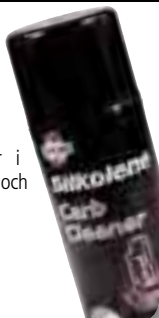

SILKEASE COPPER

■ En højkoncentreret kobber pasta, der smører bolte og studser - specielt på varme steder. Kan tåle op til 1100° C og modstår mange kemiske angreb.

■ Högkoncentrerad kopparpasta som smörjer och skyddar bultar och annat. Tål upp till 1100 C och är motståndskraftig mot många kemikalier.

Varenr./Art.nr. 752010005

1/2 kg, ks. á 12 stk. . . . ■ 108,- ■ 135,-



CONTACT CLEANER

■ Udviklet til at rengøre komponenter. Den kraftige nedbrydning af snavs med hurtigt fordampning gør den til et uundværligt hjælpemiddel til tændrør, platiner o.l. Kan også bruges til bremsebelægninger.

■ Kraftigt lösningsmedel för effektiv rengöring av komponenter som tändstift, brytare och liknande. Kan också användas till bromsbelägg. Efterlämnar inga kemiska rester.

Varenr./Art.nr. 770090004

400 ml, ks. á 12 stk. ■ 88,- ■ 110,-

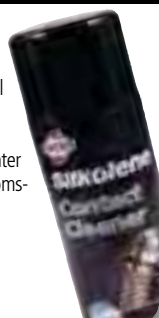

PRO RG2 FEDT

■ En smørefedt der er ud-viklet til race som f.eks. off-roadere og crossere. Høj vedhæftningsevne og en stærk smørefilm gør at den er specielt god til lejer og lignende dele under vanskelige forhold.

■ Ett riktigt bra smörfett till roadracers, cross och offroad maskiner. En vidhäftningförmåga som gör den speciellt bra till lager och liknande delar som pressas hårt under race och andra tuffa förhållanden.

Varenr./Art.nr. 750010005

500 mg, ks. á 12 stk. . . . ■ 90,- ■ 113,-



ALL-IN-ONE

■ En oliespray til tusinder af formål. En fugtig tænding, rustne skruer, smøre kabler og hvor der ellers skal smøres. Stor evne til at trænge ned i rustne gevind.

■ En allround oljespray som du kan använda till nästan allt. Fuktig tändning, rostiga skruvar, kablar. Praktiskt taget allt som behöver lite smörj. Bra förmåga att tränga in i rostiga delar.

Varenr./Art.nr. 770020004

400 ml, ks. á 12 stk. ■ 66,- ■ 83,-



PRO COOL

■ En færdigblandet ugiftig kølevæske. Beskytter mod korrosion og luftbobler. Pro Cool er frostsikret ned til -35 grader C. Racer- og gadecykler kan bruge den året rundt.

■ Færdigblandad och ogiftig kylarvätska. Frostsäker ner till -35°C. Kan användas året runt och skyddar mot korrosion och luftbubblor.

Varenr./Art.nr. 755010010

1 liter, ks. á 6 stk. ■ 73,- ■ 91,-

Varenr./Art.nr. 755010250

25 liter ■ 1346,- ■ 1683,-



BREMSEVÆSKE

■ DOT 4 bremsevæske. Glycol baseret DOT 4 bremsevæske er silikone baseret. Følg din MC- håndbogs anvisninger

■ DOT 4 – bromsvätska. Glycoloch silicobaserad bromsvätska. Följ fabrikantens anvisningar.

Varenr./Art.nr. 760010002

1/4 liter, ks. á 12 stk. . . . ■ 44,- ■ 55,-



Pro race 2000

Varenr./Art.nr. 760020005

1/2 liter ■ 201,- ■ 251,-

PRO FST

■ Pro FST beskytter alle 2- og 4-takts motorer mod karburatoris. Gør koldstarten lettere og beskytter kaburatorerne mod korrosion og at bevægelige dele sætter sig. karburatoren skal ikke justeres om og kan bruges både til benzin med og uden bly.

■ Skyddar mot i bildning i förgasaren på alla 2/4 takts motorer. Hålls i bensintanken och kan användas till både blyfri och blyad bensin. Underlättar kallstart och skyddar förgasaren mot korrosion. Inga justeringar av förgasaren är nödvändiga.

Varenr./Art.nr. 754010010

1 liter ■ 140,- ■ 175,-
Ks. á 10 stk.



BRAKE CLEANER

■ Brake cleaner er en ikke klorholdig opløsningsmiddel til at fjerne snavs, fedt, olie og bremsevæske fra bremeskiver, kalibre og tromlebremser. Specielt sammensat til at modvirke hylende bremser.

■ Lösningemedel som tar bort ingrodd smuts, fett, olja och bromsvätska från bromskivor, bromsok, och trumbromsar. Verkar också mot gnisslande, skrikande bromsar.

Varenr./Art.nr. 770080004
400 ml, ks. å 12 stk.

■ 84,- ■ 105,-



ENGINE CLEANER

■ En supereffektiv vandopløselig spray til motor og andre fedtede dele. Engine Cleaner sprøjtes på, hvor det så trænger ind i alle kroge, kort efter skylles der af med vand.

■ Supereffektiv spray till motor och andra oljiga och infetade delar. Sprayas på alla möjliga och omöjliga ställen. Låt verka och skölj av med vatten.

Varenr./Art.nr. 770060004
400 ml, ks. å 12 stk.

■ 76,- ■ 95,-

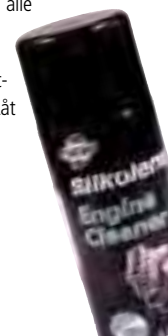

CHAIN GEL

■ Ny teknologi er grundlaget for denne nye kædespray. Unik super tynd gel, der lægger en tynd hvid hinde på kæde og tandhjul, og der ved smører og beskytter vitale dele. Nye additiver giver meget høj rustbeskyttelse.

■ Ny typ av kedjespray. Unik supertunn gel som lägger sig som en vit hinna på kedja och kuggar. Smörjer och skyddar vitala delar. Nya tillsatser ger mycket bra skydd mot rost.

Varenr./Art.nr. 770016004
400 ml, ks. å 12 stk.

■ 89,- ■ 111,-



SILKOPEN

■ En lignende oliespray som All-in-one. Til forskel er der grafit i silkopen og det giver en meget let slibende virkning. Den kan være en fordel ved f.eks. rustne kabler o.l.

■ En liknande spray som All-in-one men med den skillnaden att den innehåller grafit. Det ger en lätt slipande effekt och kan vara bra t.ex när en gaswire rostat fast.

Varenr./Art.nr. 770030004
400 ml, ks. å 12 stk.

■ 73,- ■ 91,-



PRO CHAIN

■ 100 % syntetisk kædespray. Specielt udviklet til off-road, motocross og road-racing. Efterlader en tyndere, men stærkere oliefilm og dermed mindre friktion. Anbefales til alle kæde-typer.

■ 100 % syntetisk kedjespray till road racing, offroad och motocross maskiner. Rekommenderas till alla kedjetyper.

Varenr./Art.nr. 770015004
400 ml, ks. å 12 stk.

■ 124,- ■ 155,-



CHAIN LUBE

■ En kædespray med god vedhæftningsevne. Anbefales til både O-ringskæder og almindelige kæder. Trænger effektivt ind i kæden. Drivgasserne fordampes og efterlader en effektiv oliefilm.

■ Kedjespray med god vidhäftningsförmåga. Rekommenderas till både o-rings kedjor och till vanliga kedjor. Tränger effektivt in i kedjan. Drivgasen dunstar och kvar blir en tuann fin hinna med effektiv oljefilm.

Varenr./Art.nr. 770010004
400 ml, ks. å 12 stk.

■ 74,- ■ 93,-

Varenr./Art.nr. 770010006
600 ml, ks. å 12 stk.

■ 97,- ■ 121,-



PRO PREP

■ En kvalitetsbeskyttelse til plastik eller lakerede overflader. Oprisker farven og finishen på plastik og lakerede overflader. Samme overflade bliver lettere at rense og forhindre snavs i at sætte sig fast.

■ Skyddar effektivt plast och lackerade ytor. Ger bättre glans och friskar upp färgen. Ytan blir glatt och fin och därmed lättare att hålla ren.

Varenr./Art.nr. 770100004
400 ml, ks. å 12 stk.

■ 85,- ■ 106,-



Forhandlere
Återförsäljare
s. 2

Stikord
Sökord
s. 4

Tøj/hjelme
Kläder/
hjälmår
s. 6

Dæk og
slanger
Däck och
slangar
s. 15

Olie / spray
Olja / spray
s. 26

Kæder /
tandhjul
Kedjor /
drev
s. 43

Bremse dele
Bromsdelar
s. 48

Låse
Lås
s. 93

Batteri
Batteri
s. 96

Cylinder /
topstykke
Cylinder /
topplöck
s. 105

Motordele
Motordeklar
s. 137

Karburator
- Luftfilter
Förgasare
- Luftfilter
s. 208

El-dele
tændrør
Elektrisk
tændstift
s. 222

Udstødning
Avgassystem
s. 246

Forgaffel
Støddæmpere
Framgaffel
Støtdämpare
s. 260

Kabler
Wire
s. 266

Styr og
greb
Styre och
handtag
s. 272

Spejle
Speglar
s. 282

Blinklygter
Baglygter
Blinkers
Baklykte
s. 284

Støtteben
Topboks, mm.
Stödd
Topbbox, mm
s. 291

Rep. bøger
værktøj
Rep. böcker
Verktyg
s. 297

Gevindsikring (styrke medium)

Effektiv på alle typer metalbefæstelser.

Forhindrer, at vibrerende dele som f. eks. pumper eller montagebolte i motorer, gearkasser eller presser løsner sig. Anbefales, når det er nødvendigt at afmontere med håndværktøj ved serviceeftersyn. Eget til dele forurenet med olie.
Arbejdtemp.: -55 °C til +150 °C

Gängsäkring (styrka medium)

Effektiv på alla typer av metaller inklusive stål-, mässings- och svartoxiderade skruvar.

Förhindrar vibrationslossning på tex pumpar, motorer och växellådor. Tillåter demontering med handverktyg. Bra på lätt oljiga detaljer.
Arbetstemp.: -55 °C till +150 °C

Blisterkort 5 ml

Varenr./art.nr. 193000 **69,-** **86,-**

Flaske 50 ml

Varenr./art.nr. 193001 **395,-** **494,-**



Gevindsikring (styrke høj)

Til brug på alle metalbefæstelser også rustfrit stål og med beskyttelseslag som f. eks. zink.

Ideal til sikring af permanente nagler på motorblokke og pumpehus. Bruges hvor jævnlig fjernelse i forbindelse med vedligeholdelse ikke er påkrævet.
Arbejdtemp.: -55 °C til +150 °C

Gängsäkring (styrka hög)

Lämplig för alla gäng-förband i metall, inklusive passiva material som rostfritt stål och passiva beläggningar som zinkjárn.

Idealisk för permanent låsning av skruvar och muttrar i t.ex. motorblock och pumphus. Används när vanlig demontering inte är nödvändig.
Arbetstemp.: -55 °C till +150 °C

Blisterkort 5 ml

Varenr./art.nr. 193002 **69,-** **86,-**

Flaske 50 ml

Varenr./art.nr. 193003 **395,-** **494,-**



Lejesikring (styrke høj)

Følgelig temperaturbestandighed. Anbefales til fastgørelse af dele med slip- eller prespasning, dvs. fæstning af bøsninger, lejer, pakninger, ventilatorer og foringer. Arbejdtemp.: -55 °C til +175 °C

Lagersäkring (styrka hög)

Ökat temperaturmotstånd. Idealisk för limning av förband med glidpassning eller grepppassning där temperaturerna kan uppgå till 175°C.

Arbetstemp.: -55 °C till +175 °C

Blisterkort 5 ml

Varenr./art.nr. 193004 **69,-** **86,-**

Flaske 50 ml

Varenr./art.nr. 193005 **395,-** **494,-**



Flydende silikonepakning (blå)

Flydende pakning- og tætningsmiddel. Forbliver som gummi, kan fjernes. Krymper ikke. Tåler vibrationer og højt tryk.
Arbejdtemp.: op til +260°C

Flytande silikon packning (blå)

Flytande packning- och tättningsmedel. Blir som gummi, avdragsbar. Krymper inte. Tål vibrationer och höga tryck.
Arbetstemp.: upp till +260°C

Blisterkort 40 ml

Varenr./art.nr. 193006 **95,-** **119,-**

Tube 100 ml

Varenr./art.nr. 193007 **135,-** **169,-**



Metalepoxy

Kan bores i, slibes, bearbejdes og males efter en time! Den lille dobbeltsprøjte giver automatisk det rigtige blandingsforhold. Udmærket bestandighed imod industrikemikalier. Til reparation af metalkomponenter, keramik, porcelæn og beton.

Indstøbningstid: 25 min.

Metall epoxy

Du kan borra, slipa bearbeta och måla på den efter en timme. Den dubbla pipen ger dig exat och riktig blandning. Utmärkt beständighet inom industrikemikalier. Till reparation av metallkomponenter, keramik, porslän och betong

Hårdningstid: 25 min.

Blisterkort syringe 25 ml.

Varenr./art.nr. 193016 DKK 69,- SEK 86,-



Varmbestandig maling

PP430 Heat-Proof Paint, 400 ml sort. Varmbestandig maling som tåler meget høje temperaturer, modstandsdygtig overfor affedtningsmidler samt benzin. Den bliver mat sort efter tørring, og anvendes primært til udstødningsrør, lyddæmpere og motor dele.

Värmebeständig färg

PP430 Heat-Proof Paint, 400 ml, svart. Värmebeständig färg som tål både höga temperaturer, avfettningmedel och bensin. Den blir mattsvart när den torkar och används primärt till avgasrör, ljuddämpare och motordelar.

Spray 400 ml.

Varenr./art.nr. 193040 DKK 125,- SEK 156,-



Pakningsfjerner

Fjerner hærkede pakningstætningsmidler og traditionelle pakninger på 10 til 15 minutter. Minimal skrabning. Anvendelig på de fleste typer overflader

Packningsborttagare

Tar bort hårdat tätningsmedel och traditionella packningar från de flesta ytor på 10 till 15 minuter. Minimal skrapping. Användbar till de flesta ytor.

Aerosol 400 ml.

Varenr./art.nr. 193028 DKK 142,- SEK 178,-



Kontaktrens

Til rengøring af elektriske kontakter, som udsættes for fugt eller anden tilsmudsning. Påvirker ikke isoleringslak. Typiske anvendelse: Rengøring af elektriske kontakter, relæer, strømskinner m.m.

Kontaktrengörare

For rengöring av elektriska kontakter som utsätts för fukt eller annan nedsmutsning. Påverkar inte isolerlack. Typiska applikationer: Rengöring av elektriska kontakter, reläer, strömställare mm.

Aerosol 400 ml.

Varenr./art.nr. 193029 DKK 138,- SEK 173,-



Handrensemiddel

Naturlig ekstraktbase uden mineralske olier. Biologisk nedbrydelig. Indeholder førsteklasses hudplejemiddel. Fungerer med eller uden vand. Fjerner indgroet snavs, fedt og olie.

Handrengöringsmedel

Naturligt handrengöringsmedel gjort på citrusextrakt. Fri från mineralolja. Biologiskt nedbrytbar. Innehåller hudvårdande ingredienser. Kan användas med eller utan vatten. Tar bort ingrodd smuts, fett, sot och olja.

Flaske 400 ml.

Varenr./art.nr. 193030 **85,-** **106,-**

Flaske 3 liter.

Varenr./art.nr. 193031 **280,-** **350,-**

Spand / 70 renseservietter

Varenr./art.nr. 193032 **260,-** **325,-**



Holder til håndrens

Hållare till handrengöring

Passer til 3 l. flaske (193031)

Varenr./art.nr. 193034 **325,-** **406,-**

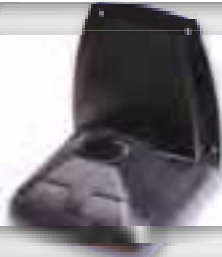

Handpumpe til håndrens

Handpump till rengöring

Passer til 3 l. flaske (193031)

Varenr./art.nr. 193038 **115,-** **144,-**



Hudbeskyttelse

Beskytter hænderne som en usynlig handske mod snavs og stænk, fx malinger klæbemidler og undervognscoatinger.

Hudskydd

Skyddar händerna som en osynlig handske mot skit och stänk, skyddar mot lim och underreds medel.

Dåse 600 ml.

Varenr./art.nr. 193033 **176,-** **220,-**



Maxi 3

axi 3 motorvask er et universalt sæberensmiddel og affedter. Blandes blot med vand. Det fjerner effektivt smuds, olie, sod, græs og m.m. Produktet er miljøvenligt og allergitestet.

Maxi 3

Maxi 3 motortvätt är ett universal rengörings och avfettnings medel. Blandas endast med vatten. Det tar effektivt bort smuts, olja, sot, gräs m.m. Produkten är miljövänlig och allergi testad.

500 ml

Varenr./art.nr. 790015005 **49,-** **61,-**



MAXI 3



Forhandlere
Återförsäljare
s. 2

Stikord
Sökord
s. 4

Tøj/hjelme
Kläder/
hjälmår
s. 6

Dæk og
slanger
Däck och
slangor
s. 15

Olje / spray
olja / spray
s. 26

Kæder /
tandhjul
Kedjor /
drev
s. 43

Bremseleder
Bromsdelar
s. 48

Låse
Lås
s. 93

Batteri
Batteri
s. 96

Cylinder /
topstykke
Cylinder /
topplöck
s. 105

Motordele
Motordele
s. 137

Karburator -
Luftfilter
Förgasare -
Luftdämpare
s. 208

El-dele
tændrør
Elektriskt
tändstift
s. 222

Udstødning
Avgassystem
s. 246

Forgaffel
Støddæmpere
Framgaffel
Støtdämpare
s. 260

Kabler
Wire
s. 266

Styr og
greb
Styre och
handtag
s. 272

Spejle
Speglar
s. 282

Blinklygter
Baglygter
Blinkers
Baklykte
s. 284

Støtteben
Topboks, mm.
Stödd
Topbbox, mm
s. 291

Rep. bøger
værktøj
Rep. böcker
Verktyg
s. 297

Mærke/model	Årg.	Std. gearing	Varenr. Fortandhjul Standard	Varenr. Fortandhjul Alt. gearing			Varenr. Bagtandhjul Standard	Varenr. Bagtandhjul Alt. gearing			RK Kædetype	Varenr. RKkæde		
Mærke/modell	Årg.	Std. gearing	Art.nr. Framdrev Standard	Art.nr. Framdrev Alt. gearing	DKK	SEK	Art.nr. Bakdrev Standard	Art.nr. Bakdrev Alt. gearing	DKK	SEK	RK Kedjatype	Art.nr. RKkedja	DKK	SEK
APRILIA														
Classic 50	98-01	12x46	F589/12T	13/14T	69,-	86,-	R210/46T		182,-	228,-	415/130	053020	88,-	110,-
MX (SM) 50	03-06	11x51	F1120/11T	12/13/14/15T	46,-	58,-	R24/51T	55/62T	145,-	181,-	420/126	053000	105,-	131,-
RS 50 Extrema	95-98	12x44	F4020/12T	13/14T	68,-	85,-	R8/44T	48/51T	160,-	200,-	415/122	053020	88,-	110,-
RS 50 Extrema	99-01	12x47	F1120/12T	11/13/14/15T	46,-	58,-	R23/47T		135,-	169,-	420/122	053000	105,-	131,-
RS 50 Replica	01-05	12x47	F1120/12T	11/13/14/15T	46,-	58,-	R23/47T		135,-	169,-	420/122	053000	105,-	131,-
RS 50 Strada	06	12x53									420/122	053000	105,-	131,-
RS 50	99-05	12x47	F1120/12T	11/13/14/15T	46,-	58,-	R23/47T		135,-	169,-	420/122	053000	105,-	131,-
RS 50	06-09	11x53	F1128/11T	12/13/14/15T	49,-	61,-	R1133/53T	52T	135,-	169,-	420/132	053005	109,-	136,-
RX 50	96-98	12x52	F4020/12T	13T/14T	68,-	85,-	R2011/51T		165,-	206,-	415/126	053020	88,-	110,-
RX 50	99-06	12x51	F1120/12T	11/13/14/15T	46,-	58,-	R24/51T	50/53/55/62T	145,-	181,-	420/126	053000	105,-	131,-
RX 50	98-05	12x51	F1120/12T	11/13/14/15T	46,-	58,-	R24/51T		145,-	181,-	420/126	053000	105,-	131,-
RX 50	06-09	11x53					R1133/53T	52T	135,-	169,-	420/132	053005	109,-	136,-
SX 50 (SM)	06/07	12x53	F1127/12T	13/14/15T	49,-	61,-	R1131/53T	48/50/52/62/65T	139,-	174,-	420/130	053005	109,-	136,-
SX 50	06-08	11x53					R1133/53T	52T	135,-	169,-	420/132	053005	109,-	136,-
SX 50	09													
Tuono 50	03-06	11x47	F1120/11T	12/13/14/15T	46,-	58,-	R23/47T		135,-	169,-	420/124	053000	105,-	131,-
BETA														
50 RK6	94-98	12x56	F1492/12T		69,-	86,-	R2019/56T		198,-	248,-	428/130	053002	135,-	169,-
50 RR	98/99	12x56	F1492/12T		69,-	86,-	R2019/56T		198,-	248,-	428/130	053002	135,-	169,-
50 RR Enduro	02-05	12x51	F1120/12T	11/13/14/15T	46,-	58,-	/51T				420/130	053000	105,-	131,-
50 RR Enduro	02-05	11x51	F1120/11T	12/13/14/15T	46,-	58,-	/51T				420/126	053005	109,-	136,-
50 RR Enduro	05-09	11x51	F1120/11T	12/13/14/15T	46,-	58,-	/51T				420/126	053005	109,-	136,-
50 RR Racing	05-09	11x51	F1120/11T	12/13/14/15T	46,-	58,-	/51T				420/126	053000	105,-	131,-
50 RR Supermotard	02-05	13x50	F1120/13T	11/12/14/15T	46,-	58,-	/50T				420/126	053000	105,-	131,-
50 RR Supermotard Racing	05-09	11x51	F1120/11T	12/13/14/15T	46,-	58,-	/51T				420/126	053000	105,-	131,-
CAGIVA														
Mito 50	99 >	13x49	F708/13T		61,-	76,-	R696/49T		98,-	123,-	428	053002	135,-	169,-
CPI														
Off-road 50 SX (30 km)	06>	11x62	F1120/11T	12T/13T/14T/15T	46,-	58,-	R1693/62T	50/52//53/62T	137,-	171,-	420/136	053005	109,-	136,-
Off-road 50 SX (45 km)	06>	11x53	F1120/11T	12T/13T/14T/15T	46,-	58,-	R1693/53T	50/62T			420/	053005	109,-	136,-
SuperMoto 50 SM (30 km)	06>	11x62	F1120/11T	12T/13T/14T/15T	46,-	58,-	R1693/62T	50T/53T	137,-	171,-	420/136	053005	109,-	136,-
SuperMoto 50 SM (45 km)	06>	11x53	F1120/11T	12/13/14/15T	46,-	58,-	R1693/53T	50/62T	137,-	171,-	420/	053005	109,-	136,-
DERBI														
GPR Nude 50	04-05	12x53	F1127/12T	13/14/15T	49,-	61,-	R1133/53T	48/52T	135,-	169,-	420/132	053005	109,-	136,-
GPR Nude 50	06-08	11x53					R1133/53T	48/52T	135,-	169,-	420/132	053005	109,-	136,-
GPR 50 R/Nude	04-08	12x53	F1127/12T	13/14/15T	49,-	61,-	R1133/53T	48/52T	135,-	169,-	420/134	053005	109,-	136,-
GPR 50 R	97-99	13x52	F4032/13T	12/14/15T	75,-	94,-	R1319/52T		175,-	219,-	420/134	053005	109,-	136,-
GPR 50 R	00-02	12x52	F1127/12T	13/14/15T	49,-	61,-	R2059/52T		195,-	244,-	420/134	053005	109,-	136,-
GPR 50 R	00-06	12x52	F1127/12T	13/14/15T	49,-	61,-	52T				420/134	053005	109,-	136,-
GPR 50	09-10	12x52									420/134	053005	109,-	136,-
GPR 50 Racing	07-08	12x53	F1127/12T	13/14/15T	49,-	61,-	R1133/53T	48/52T	135,-	169,-	420/132	053005	109,-	136,-
GPR 50 Racing	04-05	12x53	F1127/12T	13/14/15T	49,-	61,-	R1133/53T	48/52T	135,-	169,-	420/132	053005	109,-	136,-
GPR 50 Racing	06-08	11x53					R1133/53T	48/52T	135,-	169,-	420/132	053005	109,-	136,-
R-DRD Black Devil 50	04-05	13x53	F1127/13T	11/12/14/15T	49,-	61,-	R1133/53T	48/52T	135,-	169,-	420/130	053005	109,-	136,-
Senda 50 L. R/SM	96-99	13x52	F4032/13T	13/14/15T	75,-	94,-	R2035/53T	48T/50T	175,-	219,-	420/136	053005	109,-	136,-
Senda R 50	00-02	13x53	F1127/13T	11/12/14/15T	49,-	61,-	R1131/53T	48/50/52/62/65T	135,-	169,-	420/134	053005	109,-	136,-
Senda R Classic 50	01	12x53	F1127/12T	11/13/14/15T	49,-	61,-	53T				420/130	053005	109,-	136,-
Senda R DRD 50	02-05	13x53	F1127/13T	11/12/14/15T	49,-	61,-	R1132/53T	48T	135,-	169,-	420/140	053005	109,-	136,-
Senda R DRD Pro 50	06-08	11x53					R1132/53T	48T	135,-	169,-	420/130	053005	109,-	136,-
Senda R DRD Pro 50	09-10													
Senda R DRD Racing 50	06-08	11x53					R1132/53T	48T	135,-	169,-	420/130	053005	109,-	136,-
Senda R DRD Racing 50	09-10													
Senda R Racer 50	02-03	12x53	F1127/12T	11/13/14/15T	49,-	61,-	53T				420/130	053005	109,-	136,-
Senda X-Race 50	05-06	13x53	F1127/13T	11/12/14/15T	49,-	61,-	R1131/53T	48/50/52/62/65T	139,-	174,-	420/136	053005	109,-	136,-
Senda R X-Race 50	09-10													
Senda R X-Race 50	06-08	11x53					R1131/53T	48/50/52/62/65T	139,-	174,-	420/130	053005	109,-	136,-
Senda R X-Race 50	04-05	13x53	F1127/13T	12/14/15T	49,-	61,-	R1131/53T	48/50/52/62/65T	139,-	174,-	420/130	053005	109,-	136,-
Senda 50 X-treme R Enduro	05-06	13x65	F1127/13T	11/12/14/15T	49,-	61,-	R1131/65T	53/48T	139,-	174,-	420/	053005	109,-	136,-
Senda 50 X-treme SM	02-06	13x53	F1127/13T	11/12/14/15T	49,-	61,-	R1132/53T	48T	135,-	169,-	420/134	053005	109,-	136,-
Senda R X-treme 50	02-05	13x53	F1127/13T	11/12/14/15T	49,-	61,-	R1131/53T	48/50/52/62/65T	135,-	169,-	420/130	053005	109,-	136,-
Senda R X-treme 50	06-08	11x53	F1128/11T	12/13/14/15T	49,-	61,-	R1131/53T	48/50/52/62/65T	135,-	169,-	420/130	053005	109,-	136,-
Senda R X-treme 50	09-10													
50 Senda SM Classic	99-02	13x53	F1127/13T	11/12/14/15T	49,-	61,-	53T				420/130	053005	109,-	136,-
50 Senda SM DRD	02-05	14x53	F1127/14T	11/12/13/15T	49,-	61,-	R1132/53T	48T	135,-	169,-	420/130	053005	109,-	136,-
50 Senda SM DRD Evo	10-11													
50 Senda SM DRD Evo Ltd. Ed.	10-11													
50 Senda SM DRD Pro	09-10													
50 Senda SM DRD Pro	06-08	11x53					R1132/53T	48T	135,-	169,-	420/132	053005	109,-	136,-



Mærke/model	Årg.	Std. gearing	Varenr. Fortandhjul Standard	Varenr. Fortandhjul Alt. gearing		Varenr. Bagtandhjul Standard	Varenr. Bagtandhjul Alt. gearing		RK Kædetype	Varenr. RKKæde		
Mærke/modell	Årg.	Std. gearing	Art.nr. Framdrev Standard	Art.nr. Framdrev Alt. gearing	DKK SEK	Art.nr. Bakdrev Standard	Art.nr. Bakdrev Alt. gearing	DKK SEK	RK Kedjatype	Art.nr. RKKæde	DKK SEK	
DERBI												
50 Senda SM DRD Racing	09-10											
50 Senda SM DRD Racing	06-08	11x53				R1132/53T	48T	135,- 230,-	420/132	053005	109,- 136,-	
50 Senda SM DRD Racing Limited	07	11x53				R1133/53T	48T	135,- 169,-	420/130	053005	109,- 136,-	
50 Senda SM Racer	02-03	13x53	F1127/13T	11/12/14/15T	49,- 61,-				420/130	053005	109,- 136,-	
50 Senda SM X-race	04-05	14x53	F1127/14T	11/12/13/15T	49,- 61,-	R1131/53T	48/50/52/62/65T	139,- 229,-	420/130	053005	109,- 136,-	
50 Senda SM X-race	06-08	11x53				R1131/53T	48/50/52/62/65T	139,- 174,-	420/130	053005	109,- 136,-	
50 Senda SM X-race	09-10											
50 Senda SM X-treme	06-08	11x53				R1131/53T	48/50/52/62/65T	139,- 174,-	420/130	053005	109,- 136,-	
50 Senda SM X-treme	09-10											
50 Senda SM X-treme	00-05	14x53	F1127/14T	11/12/13/15T	49,- 61,-	R1131/53T	48/50/52/62/65T	139,- 174,-	420/130	053005	109,- 136,-	
GENERIC												
Trigger X 50 cc (30 km)	09-11	11x62	F1120/11T	12/13/14/15T	46,- 58,-	R24/62T	50/51/53/55T	145,- 181,-	420/	053005	109,- 136,-	
Trigger X 50 cc (45 km)	07-08	11x53	F1120/11T	12T/13T/14T/15T	46,- 58,-	R1693/53T	50T/62T	137,- 171,-	420/128	053000	105,- 131,-	
Trigger X 50 cc (45 km)	09-11	11x53	F1120/11T	12T/13T/14T/15T	46,- 58,-	R24/53T	51/55/50/62T	145,- 181,-	420/128	053000	105,- 131,-	
Trigger SM 50 cc (30 km)	09-11	11x62	F1120/11T	12/13/14/15T	46,- 58,-	R24/62T	50/51/53/55T	145,- 181,-	420/	053005	109,- 136,-	
Trigger SM 50 cc (45 km)	07-08	11x53	F1120/11T	12T/13T/14T/15T	46,- 58,-	R1693/53T	50T/62T	137,- 171,-	420/128	053000	105,- 131,-	
Trigger SM 50 cc (45 km)	09-11	11x53	F1120/11T	12T/13T/14T/15T	46,- 58,-	R24/53T	50/51/55T/62T	145,- 181,-	420/128	053000	105,- 131,-	
GILERA												
GP 50	02-03	12x53	F1127/12T	13/14/15T	49,- 61,-	R1131/53T	48/50/52/62/65T	139,- 174,-	420/132	053005	109,- 136,-	
RCR 50 offroad (30 km)	Alle	13x62	F1127/13T	12T/14T/15T	49,- 61,-	R1131/62T	48/50/52/53/65T	139,- 174,-	420/136	053005	109,- 136,-	
RCR 50 Offroad (45 km)	03>	13x53	F1127/13T	12T/14T/15T	49,- 61,-	R1131/53T	48/50/52/62/65T	139,- 174,-	420/136	053005	109,- 136,-	
RCR 50	03-05	13x53	F1127/13T	12T/14T/15T	49,- 61,-	R1131/53T	48/50/52/62/65T	139,- 174,-	420/136	053005	109,- 136,-	
RCR 50	06	11x53				R1131/53T	48/50/52/62/65T	139,- 174,-	420/130	053005	109,- 136,-	
SMT 50 Motard (45 km)	03>	13x53	F1127/13T	12T/14T/15T	49,- 61,-	R1131/53T	48/50/52/62/65T	139,- 174,-	420/136	053005	109,- 136,-	
SMT 50	03-05	14x53	F1127/14T	12/13/15T	49,- 61,-	R1131/53T	48/50/52/62/65T	139,- 174,-	420/130	053005	109,- 136,-	
SMT 50	06	11x53				R1131/53T	48/50/52/62/65T	139,- 174,-	420/130	053005	109,- 136,-	
SMT 50 Motard (30 km)	Alle	13x62	F1127/13T	12T/14T/15T	49,- 61,-	R1131/62T	48/50/52/53/65T	139,- 174,-	420/136	053005	109,- 136,-	
Zulu 50	01-02	12x46	F1127/12T	11/13/14/15T	49,- 61,-	46T			420/124	053005	109,- 136,-	
MOTOR HISPANIA												
Furia Enduro / SM 50	05>	11x53	F1120/11T	12/13/14/15	46,- 58,-	R1131/53T	48/50/52/62/65T	139,- 174,-	420/128	053000	105,- 131,-	
RX 50	05>	11x53	F1120/11T	12/13/14/15	46,- 58,-	R1131/53T	48/50/52/62/65T	139,- 174,-	420/128	053000	105,- 131,-	
FYZ Enduro 50	05>	11x53	F1120/11T	12/13/14/15	46,- 58,-				420/128	053000	105,- 131,-	
FYZ SM 50	05>	11x52	F1120/11T	12/13/14/15T	46,- 58,-	R1133/52T	48/50/53/62/65T	135,- 169,-	420/128	053000	105,- 131,-	
HONDA												
CD 50	Alle	12x41	F253/12T	14/15T	49,- 61,-	R257/41T	42T	101,- 126,-	420/136	053005	109,- 136,-	
CD 50 K1	Alle	13x42	F253/12T	14/15T	49,- 61,-	R257/42T	41T	101,- 126,-	420/136	053005	109,- 136,-	
ST 50 Dax	Alle	15x42	F253/15T	12/14T	49,- 61,-	R256/42T		189,- 236,-	420/136	053005	109,- 136,-	
MB 50 (S)	Alle	12x38	F252/12T	13T/14T/15T/16T/17T	49,- 61,-	R239/38T	40T/42T/45T/47T	135,- 169,-	420/136	053005	109,- 136,-	
MT 50 (S)	Alle	12x38	F252/12T	13T/14T/15T/16T/17T	49,- 61,-	R239/38T	40T/42T/45T/47T	135,- 169,-	420/136	053005	109,- 136,-	
KEEWAY												
X-Ray 50 cc Motard 30 km		11x62	F1120/11T	12T/13T/14T/15T	46,- 58,-	R1693/62T	50/53T	137,- 171,-	420	053005	109,- 136,-	
X-Ray 50 cc Motard 45 km	07>	11x53	F1120/11T	12T/13T/14T/15T	46,- 58,-	R1693/53T	50T/62T	137,- 171,-	420/136	053005	109,- 136,-	
TX Enduro 50 cc Off road 30 km	07>	11x62	F1120/11T	12T/13T/14T/15T	46,- 58,-	R1693/62T	50/53T	137,- 171,-	420	053005	109,- 136,-	
TX Enduro 50 cc Off road 45 km	07>	11x53	F1120/11T	12T/13T/14T/15T	46,- 58,-	R1693/53T	50T/62T	137,- 171,-	420/136	053005	109,- 136,-	
PEUGEOT												
XP6 50	98-06	12x53	F1120/12T	11/13/14/15T	46,- 58,-	R1131/53T	48/50/52/62/65T	139,- 174,-	420/	053005	109,- 136,-	
XP6 SM 50	02-03	12x53	F1120/12T	11/13/14/15T	46,- 58,-	R1131/53T	48/50/52/62/65T	139,- 174,-	420/128	053005	109,- 136,-	
XP6 SM Street 50	03-04	12x	F1120/12T	11/13/14/15T	46,- 58,-				420/128	053005	109,- 136,-	
XR6 50	01	11x53	F1120/11T	12/13/14/15T	46,- 58,-	R1131/53T	48/50/52/62/65T	139,- 174,-	420/130	053005	109,- 136,-	
XR6 50	02-06	12x53	F1120/12T	11/13/14/15T	46,- 58,-	R1131/53T	48/50/52/62/65T	139,- 174,-	420/130	053005	109,- 136,-	
XP5 50 SM	04-09	11x53	F1120/11T	12/13/14/15T	46,- 58,-	R1131/53T	48/50/52/62/65T	139,- 174,-	420/	053005	109,- 136,-	
XP5 50 T	04-06	12x53	F1120/12T	11/13/14/15T	46,- 58,-	R1131/53T	48/50/52/62/65T	139,- 174,-	420/	053005	109,- 136,-	
PUCH												
Maxi 50 (gl. model)	Alle	13x45	F100/13T	14T	45,- 56,-	R102/45T		98,- 123,-	415/118	053030	80,- 100,-	
Maxi 50 (ny model)	Alle	13x47	F100/13T	14T	45,- 56,-	R103/47T		98,- 123,-	415/118	053030	80,- 100,-	
RIEJU												
50 MRX/SMX	02-04	12x48	F1120/12T	11T/13T/14T/15T	46,- 58,-	R1131/48T	50/52/53/62/65T	139,- 174,-	420/124	053000	105,- 131,-	
50 MRX/SMX	04-06	11x52	F1120/11T	12T/13T/14T/15T	46,- 58,-	R1131/52T	48/50/53/62/65T	139,- 174,-	420/126	053000	105,- 131,-	
50 MRX/SMX (2002 - June 2004)	02-04	12x48	F1120/12T	11/13/14/15T	46,- 58,-	R1131/48T	50/52/53/62/65T	139,- 174,-	420/124	053000	105,- 131,-	
50 MRX/SMX (July 2004 - 2006)	04-08	11x52	F1120/11T	12/13/14/15T	46,- 58,-	R1131/52T	48/50/53/62/65T	139,- 174,-	420/126	053000	105,- 131,-	
50 MRX Pro	02-04	12x48	F1120/12T	11T/13T/14T/15T	46,- 58,-	R1131/48T	50/52/53/62/65T	139,- 174,-	420/124	053000	105,- 131,-	
50 MRX Pro	04-05	11x52	F1120/11T	12T/13T/14T/15T	46,- 58,-	R1131/52T	48/50/53/62/65T	139,- 174,-	420/	053000	105,- 131,-	
50 MRX Pro (2002 - June 2004)	02-04	12x48	F1120/12T	11/13/14/15T	46,- 58,-	R1131/48T	50/52/53/62/65T	139,- 174,-	420/124	053005	109,- 136,-	



Forhandlere
Återförsäljare
s. 2

Stikord
Sökord
s. 4

Tøj/hjelme
Kläder/
hjälmår
s. 6

Däck og
slanger
Däck och
slangar
s. 15

Olje / spray
olja / spray
s. 26

Kæder /
tandhjul
Kedjor /
drev
s. 43

Bremsedele
Bromsdelar
s. 48

Låse
Lås
s. 93

Batteri
Batteri
s. 96

Cylinder /
topstykke
Cylinder /
topplöck
s. 105

Motordele
Motordelar
s. 137

Karburator
- Luftfilter
Förgasare
- Luftfilter
s. 208

El-dele
tændrør
Elektriskt
tändstift
s. 222

Udstødning
Avgassystem
s. 246

Forgaffel
Støddæmpere
Framgaffel
Støddåmpare
s. 260

Kabler
Wire
s. 266

Styr og
greb
Styre och
handtag
s. 272

Spejle
Speglar
s. 282

Blinklygter
Baglygter
Blinkers
Baklygte
s. 284

Støtteben
Topboks, mm.
Stödd
Topbbox, mm
s. 291

Rep. bøger
værktøj
Rep. böcker
Verktøj
s. 297

Mærke/model	Årg.	Std. gearing	Varenr. Fortandhjul Standard	Varenr. Fortandhjul Alt. gearing	DKK	SEK	Varenr. Bagtandhjul Standard	Varenr. Bagtandhjul Alt. gearing	DKK	SEK	RK Kædetype	Varenr. RKKæde
Mærke/modell	Årg.	Std. gearing	Art.nr. Framdrev Standard	Art.nr. Framdrev Alt. gearing	DKK	SEK	Art.nr. Bakdrev Standard	Art.nr. Bakdrev Alt. gearing	DKK	SEK	RK Kedjatype	Art.nr. RKKedja
RIEJU												
50 MRX Pro (July 2004 - 2005)	04-05	11x52	F1120/11T	12/13/14/15T	46,-	58,-	R1131/52T	48/50/53/62/65T	139,-	174,-	420	053005
50 MRT Supermotard / Pro	09	11x52	F1120/11T	12/13/14/15T	46,-	58,-					420/132	053005
50 NKD	04	13x47	F1120/13T	11T/12T/14T/15T	46,-	58,-	R1077/47T		115,-	144,-	420/126	053005
50 Naked	04-09	11x47	F1120/11T	12T/13T/14T/15T	46,-	58,-	R1077/47T		115,-	144,-	420/128	053000
50 RS2 Matrix	03	13x47	F1120/13T	11T/12T/14T/15T	46,-	58,-	R1077/47T		115,-	144,-	420/126	053000
50 RS2 Matrix	04-09	11x47	F1120/11T	12T/13T/14T/15T	46,-	58,-	R1077/47T		115,-	144,-	420/126	053000
50 RR	Alle	12x48	F1120/12T	11T/13T/14T/15T	46,-	58,-	R1132/48T	53T	135,-	169,-	420/126	053005
50 RS2	09	11x47	F1120/11T	12/13/14/15T	46,-	58,-	R1077/47T		115,-	144,-	420/126	053000
50 RS2 Pro	09	11x47	F1120/11T	12/13/14/15T	46,-	58,-	R1077/47T		115,-	144,-	420/126	053000
50 RS3	10											
50 Spike	02	12x48	F1120/12T	11T/13T/14T/15T	46,-	58,-	R1076/48T	52T	136,-	170,-	420/126	053005
50 Spike	03-05	12x52	F1120/12T	11T/13T/14T/15T	46,-	58,-	R1076/52T	48T	136,-	170,-	420/126	053005

SUZUKI												
DM 50 Samurai	Alle	11x32	F428/11T	12/13T	49,-	61,-	R104/32T		125,-	156,-	428/132	053002
K 50 B (DK)	Alle	10x40	F563/10T	11T/12T/13T/14T/15T/16T	49,-	61,-	R801/41T	32/33/37/38/41/46/49/54T	125,-	156,-	420/136	053005
K 50 DB (DK)	Alle	11x41	F563/11T	11T/12T/13T/14T/15T/16T	49,-	61,-	R801/41T	32T/38T	125,-	156,-	420/136	053005
K 50 (S)	Alle	10x38	F563/10T	11T/12T/13T/14T/15T/16T	49,-	61,-	R801/38T	32T/41T	125,-	156,-	420/136	053005
RMX 50 Offroad	00->	12x50	F413/12T	13T/14T/15T/16T	49,-	61,-	R799/50T		135,-	169,-	420/136	053005
SMX 50 Supermotard	00->	12x50	F413/12T	13T/14T/15T/16T	49,-	61,-	R799/50T		135,-	169,-	420/136	053005
TS 50X (S)	Alle	12x54	F413/12T	13T/14T/15T/16T	49,-	61,-	R801/54T	32/33/37/38/41/46/49/54T	125,-	156,-	420/136	053005

YAMAHA												
DX 50, 4 gear (DK)	74-76	10x43	F563/10T	11T/12T/13T/14T/15T/16T	49,-	61,-	R834/43T	Midterhul Ø64 mm	139,-	174,-	420/136	053005
DX 50, 4 gear (DK)	77-78	10x43	F563/10T	11T/12T/13T/14T/15T/16T	49,-	61,-	R832/43T	Midterhul Ø44 mm	139,-	174,-	420/136	053005
FS 1 50		13x39	F563/13T		49,-	61,-	R832/39T	Midterhul Ø44 mm	139,-	174,-	420/96	053000
FS 1 50, 4 gear (DK)	74-76	10x43	F563/10T	11T/12T/13T/14T/15T/16T	49,-	61,-	R834/43T	Midterhul Ø64 mm	139,-	174,-	420/136	053005
FS 1 50, 4 gear (DK)	77-78	10x43	F563/10T	11T/12T/13T/14T/15T/16T	49,-	61,-	R832/43T	Midterhul Ø44 mm	139,-	174,-	420/136	053005
FS 1 50, 4 gear (S)	74-76	10x39	F563/10T	11T/12T/13T/14T/15T/16T	49,-	61,-	R834/39T	Midterhul Ø64 mml	139,-	174,-	420/136	053005
FS 1 50, 4 gear (S)	77->	10x45	F563/10T	11T/12T/13T/14T/15T/16T	49,-	61,-	R832/45T	Midterhul Ø44 mm	139,-	174,-	420/136	053005
FS 1 DX 50		13x49	F563/13T	11T/12T/13T/14T/15T/16T	49,-	61,-	R832/39T	Midterhul Ø44 mm	139,-	174,-	420/112	053000
FS 1 DX 50	78	11x44	F563/11T	11T/12T/13T/14T/15T/16T	49,-	61,-	R832/44T	Midterhul Ø44 mm	139,-	174,-	420/96	053000
FS 1 E DX 50		14x39	F563/14T	11T/12T/13T/14T/15T/16T	49,-	61,-	R832/39T	Midterhul Ø44 mm	139,-	174,-	420/100	053000
FS 1 EA 50		14x39	F563/14T	11T/12T/13T/14T/15T/16T	49,-	61,-	R832/39T	Midterhul Ø44 mm	139,-	174,-	420/96	053000
FS 1 SE 50		13x39	F563/13T	11T/12T/13T/14T/15T/16T	49,-	61,-	R832/39T	Midterhul Ø44 mm	139,-	174,-	420/98	053000
DT 50	91	12x48	F546/12T	13/14/15T	49,-	61,-	R832/48T	39/42/43/45/50/52T	139,-	174,-	420/96	053000
DT 50	->97	10x48	F563/10T	11T/12T/13T/14T/15T/16T	49,-	61,-	R832/48T	39/42/43/45/50/52T	139,-	174,-	420/136	053005
DT 50 LC	00-01	12x49	F1120/12T	11T/13T/14T/15T	46,-	58,-	R833/49T	43T	139,-	174,-	428/132	053002
DT 50 LC DE	00-01	x49					R833/49T	43T	139,-	174,-	428	053002
DT 50 M	78-80	11x45	F563/11T	10/12/13/14/15/16T	49,-	61,-	R832/45T	39/42/43/45/50/52T	139,-	174,-	420/104	053000
DT 50 MX	81-87	11x48	F563/11T	10/12/13/14/15/16T	49,-	61,-	R832/48T	39/42/43/45/50/52T	139,-	174,-	420/110	053000
DT 50 MX-S	88-95	11x48	F563/11T	10/12/13/14/15/16T	49,-	61,-	R832/48T	39/42/43/45/50/52T	139,-	174,-	420/112	053000
DT 50 R	98->	11x52	F563/11T	10T/12T/13T/14T/15T/16T	49,-	61,-	R832/52T	39/42/43/45/50/52T	139,-	101,-	420/136	053005
DT 50 R X-limit	97-98	12x52	F1120/12T	11T/13T/14T/15T	46,-	58,-	R832/52T	39/42/43/45/50/52T	139,-	174,-	420/136	053005
DT 50 R	88-90	13x45	F546/13T	12/14/15T	49,-	61,-	R832/45T	39/42/43/45/50/52T	139,-	174,-	420/120	053000
DT 50 R	91-96	13x38	F546/13T	12/14/15T	49,-	61,-	R832/38T	39/42/43/45/50/52T	139,-	174,-	420/116	053000
DT 50 R	97-98	12x52	F1120/12T	11/13/14/15T	46,-	58,-	R832/52T	39/42/43/45/50/52T	139,-	174,-	420/128	053000
DT 50 R	99-02	12x52	F1120/12T	11/13/14/15T	46,-	58,-	R1832/52T		79,-	99,-	420/128	053000
DT 50 R	03-06	11x50	F1120/11T	12/13/14/15T	46,-	58,-	R1131/50T	48/52/53/62/65T	139,-	174,-	420/126	053000
DT 50 R X-Limit	97-	12x52	F1120/12T	11/13/14/15T	46,-	58,-	R832/52T	39/42/43/45/50/52T	139,-	174,-	420/126	053005
DT 50 SM Supermotard	02	12x50	F1120/12T	11/13/14/15T	46,-	58,-	R24/50T	51/55/62T	145,-	181,-	420/128	053000
DT 50 SM Supermotard	03-06	11x48	F1120/11T	12/13/14/15T	46,-	58,-	R1131/48T	50/52/53/62/65T	139,-	174,-	420/126	053000
RD 50	77-78	13x48	F563/13T	10T/12T/13T/14T/15T/16T	49,-	61,-	R832/48T	Midterhul Ø44 mm	139,-	174,-	420	053005
TZR 50 RR	97-06	12x47	F1120/12T	11/13/14/15T	46,-	58,-	R1078/47T		123,-	154,-	420/132	053005
TZR 50 RR/X-power	96-06	12x47	F1120/12T	11T/13T/14T/15T	46,-	58,-	R1078/47T		123,-	154,-	420/136	053005
TZR 50	07	12x	F1120/12T	11T/13T/14T/15T	46,-	58,-	R60T				420	053005

Minicrosser/Pitbike/Dirtbike



Mærke/model	Årg.	Std. gearing	Varenr. Fortandhjul Standard	Varenr. Fortandhjul Alt. gearing	DKK	SEK	Varenr. Bagtandhjul Standard	Varenr. Bagtandhjul Alt. gearing	DKK	SEK	RK Kædetype	Varenr. RKKæde
Mærke/modell	Årg.	Std. gearing	Art.nr. Framdrev Standard	Art.nr. Framdrev Alt. gearing	DKK	SEK	Art.nr. Bakdrev Standard	Art.nr. Bakdrev Alt. gearing	DKK	SEK	RK Kedjatype	Art.nr. RKKedja
FYM og andre kinesere												
50 cc	Alle	15x37	F252/15T	12/13/14/16/17T	49,-	61,-	R1213/37T		149,-	186,-	420	053000
110 cc	Alle	16x37	F252/16T	12/13/14/15/17T	49,-	61,-	R1213/37T		149,-	186,-	420	053026
125 cc	Alle	16x37	F252/16T	12/13/14/15/17T	49,-	61,-	R1213/37T		149,-	186,-	420	053026

STANDARD KÆDE / KEDJA

DK RK standard kæde er en økonomisk kæde til mindre motorcykler op til 350 cc. Bør ikke bruges hvor fabrikken foreskriver forstærket (Heavy Duty) eller "O" ring kæde.

SE RK standard kedja är en ekonomisk kedja till mindre motorcyklar upp till 350cc. Skall ej användas om fabriken foreskriver förstärkt (Heavy Duty) eller "O" ring kedja.

Kædetype	Styrke	Kæde varenr.	Antal led	DKK		SEK		Samleled varenr.	
				DKK	SEK	Kedjelås art.nr.	DKK	SEK	
415 H	Standard	053030	118	80,-	100,-	054030	14,-	18,-	
415 H	Standard	053020	130	88,-	110,-	054030	14,-	18,-	
420	Standard	053031	108	87,-	109,-	054019	14,-	18,-	
420	Standard	053000	130	105,-	131,-	054019	14,-	18,-	
420	Standard	053005	138	109,-	136,-	054019	14,-	18,-	
428	Standard	053002	130	135,-	169,-	054000	15,-	19,-	



FORSTÆRKET KÆDE / FÖRSTÄRKT KEDJA

DK En forstærket kæde til motorcross og andre der ikke benytter "O" ring. Passer til mange 50cc og 150cc motorcrosscykler.

SE En förstärkt kedja till motocross och andra som inte använder O-ringen. Passar många 50cc och 150cc motocrosscyklar.

Kædetype	Styrke	Kæde varenr.	Antal led	DKK		SEK		Samleled varenr.	
				DKK	SEK	Kedjelås art.nr.	DKK	SEK	
420 MS	Forstærket	053026	130	185,-	231,-	054027	14,-	18,-	
428 H	Forstærket	053003	130	154,-	193,-	054020	24,-	30,-	



O-RING KÆDE / KEDJA

DK Hvis din motorcykel er originalmonteret med "O" ring kæde skal den nye kæde også være "O" ring type.

SE Om din motorcykel är utrustad med den originala "O" ring kedja, måste den nya kedjan också vara "O" ringen typ.

Kædetype	Styrke	Kæde varenr.	Antal led	DKK		SEK		Samleled varenr.	
				DKK	SEK	Kedjelås art.nr.	DKK	SEK	
420 SO	O-ring	053001	138	523,-	654,-	054028	39,-	49,-	
428 SO	O-ring	053008	128	594,-	743,-	054004	60,-	75,-	



IKKE O-RING STANDARD KÆDE

DK EK's standard ikke forseglede kæde er designet til at kunne overholde EK's stadig stigende kvalitetskrav og kontrol. Næsten enhver mindre motorcykel kan nu nyde godt af EK's gennemtestede racer produktionslinje.

INTE O-RING STANDARD KEDJA

SE EK's standard kedja är designad till att överträffa EK's stadigt stigande kvalitetskrav och kontroller. Nästan alla mindre motorcyklar kan nu utnyttja EK's kvalitet då dessa kedjor går igenom EK's racing produktionslinje.

STANDARD

Type	Antal led	Specifikation	Varenr.	Clipsled varenr.				
Typ	Antal länkar	Specifikation	Art.nr.	DKK	SEK	Clipskedjelås art.nr.	DKK	SEK
415S	138	Standard ikke o-ring	7005100	131,-	164,-	7005300	12,-	15,-
420S	138	Standard ikke o-ring	7005101	97,-	121,-	7005301	12,-	15,-
428S	138	Standard ikke o-ring	7005102	103,-	129,-	7005302	12,-	15,-
428S	120	Standard ikke o-ring	7005152	119,-	149,-	7005302	12,-	15,-



HEAVY DUTY KÆDEN

DK EK's heavy duty ikke forseglede kæde henvender sig også til ejere af mindre motorcykler. Heavy duty udgaven af vores ikke forseglede kæde tilbyder længere levetid sammenlignet med den standard ikke forseglede udgave.

SE EK's heavy duty kedjan är ej en försluten kedja, den används även till mindre motorcyklar Heavy Duty kedjan ger dig en längre livstid på din kedja. Den är som din standard kedja ej försluten.

FORSTÆRKET / FÖRSTÄRKT

Type	Antal led	Specifikation	Varenr.	Clipsled varenr.				
Typ	Antal länkar	Specifikation	Art.nr.	DKK	SEK	Clipskedjelås art.nr.	DKK	SEK
415SH	138	Forstærket ikke o-ring	7005106	171,-	214,-	7005306	13,-	16,-
420H	138	Forstærket ikke o-ring	7005107	130,-	163,-	7005307	13,-	16,-
428H	138	Forstærket ikke o-ring	7005108	134,-	168,-	7005308	13,-	16,-



HEAVY DUTY

Type	Antal led	Specifikation	Varenr.	Clipsled varenr.				
Typ	Antal länkar	Specifikation	Art.nr.	DKK	SEK	Clipskedjelås art.nr.	DKK	SEK
420SR	138	Heavy duty ikke o-ring	7005112	171,-	214,-	7005312	13,-	16,-
428SR	138	Heavy duty ikke o-ring	7005113	256,-	320,-	7005313	18,-	23,-

Silkolene® your bike's adrenaline!



CHAIN LUBE

DK En kædespray med super vedhæftningsevne. Anbefales til både O-ringskæder og almindelige kæder. Trænger effektivt ind i kæden.

SE Kedjespray med god vidhæftningsförmåga. Rekommenderas till både o-rings kedjor och till vanliga kedjor. Trænger effektivt in i kedjan.

DKK SEK

400 ml.
Varenr. 770010004 74,- 93,-
Kt. å 12 stk.
600 ml.
Varenr. 770010006 97,- 121,-
Kt. å 12 stk.



CHAIN GEL

DK Ny teknologi er grundlaget for denne nye kædespray. Unik super tynd gel, der lægger en tynd hvid hinde på kæde og tandhjul, og derved smører og beskytter vitale dele.

SE Ny typ av kedjespray. Unik supertunn gel som lægger sig som en vit hinna på kedja och kuggar. Smörjer och skyddar vitala delar och har extremt bra vidhæftningsförmåga.

DKK SEK

400 ml.
Varenr. 770016004 89,- 111,-
Kt. å 12 stk.

Indhold af Bremsler Inhåll av Bromsar



Bremsebelægninger fra Race Pro, Vesrah,
EBC og Goldfren49
Bromsbelägg från Race Pro, Vesrah,
EBC och Goldfren 49



Bremsekaliber reparations sæt80
Bromsok rep. sætser 80



Gold Fren Wave bremseskiver83
Gold Fren Wave bromskivor83



JT Wave bremseskiver85
JT Wave bromskivor85



EBC bremseskiver, standard88
EBC bromskivor, standard88

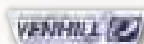

Venhill bremsefittings
og stålarmede slanger92
Venhill bromsfittings
och stålarmerade slangar92

🇩🇰 Race Pro – One Touch Power Brakes!

Race Pro er vores eget mærke, som bliver fremstillet efter vores specifikationer på førende fabriker. Race Pro bremses bliver fremstillet på fabriker, der også er leverandør af OEM bremses – altså som førstegangs montering på nye scootere. De er af både af typen sinter metal og kevlar og opfylder alle godkendelser og specifikationer.

🇸🇪 Race Pro – One Touch Power Brakes!

Race Pro är vårt eget märke som tillverkas våra specifikationer från ledande tillverkare. Race Pro bromsar är tillverkade i fabriker som också är en leverantör av OEM-bromsar – det är som originalutrustning på nya skotrar. De är båda av typen sinter metall och kevlar och uppfyller alla godkännanden och specifikationer.

OBS!

Varenr./artnr. 806... : bremseklodser/bromsklossar.

Varenr./artnr. 807... : bremsebakker/bromsbackar.



🇩🇰 Bremseklodser handler om sikkerhed. Her kan du finde topkvalitet bremsebelægninger i sintret metal.

Den mest benyttede type på japanske motorcykler. Det skal være den rigtige type bremsekskive, for at opnå den fulde effekt af sintret metal belægningen. Tjek motorcykelfabrikens anvisninger. Sintret metal kendes på den gule indpakning og tåler høje temperaturer uden at miste effekt. Ingen forsinkelse i regnvejr. Sintret metal bremseklodser er fremstillet af kobber, tin, grafit og andre metaller. Hvis du er det mindste i tvivl, skal du spørge forhandleren.

🇸🇪 Bromsbelägg handlar om säkerhet. Här finner du bromsbelägg i toppkvalitet i sintret metall.

Den mest använda typen på japanska motorcyklar. Det skall vara rätt typ av bromsskivor för att uppnå full effekt av Sintermetall beläggningar. Titta efter motorcykeltillverkarens anvisningar. Sintermetall känns igen på den gula förpackningen och tål högre temperaturer utan att mista sin effekt. Ingen försämring i regn. Sintermetall bromsbelägg är framställt av koppar, tenn, grafit och andra metaller. Om du är osäker på vilket belägg du skall använda fråga din återförsäljare.

OBS!

Varenr./artnr. med VB + SJL/KV: bremsebakker/bromsbackar, sintermetal/kevlar.

Varenr./artnr. med VD + SJL/KV: bremseklodser/bromsklossar, sintermetal/kevlar.



🇩🇰 En ny serie af scooter bremseklodser i førsteklasses kvalitet og af organisk materiale – både kevlar og sintermetal.

designet specielt til letvægts motorcykler, såsom scootere, har en lang levetid og god bremseevne! Og så til en fornuftig pris! ...

🇸🇪 Ett nytt sortiment av skoter bromsbelägg i högsta kvalitet och organiska ämnen – Både kevlar och sintermetall.

utformat speciellt för lätta cyklar som skotrar, har en lång livslängd och bra bromsverkan! Och så till ett rimligt pris! ...

OBS!

Varenr./artnr. med (S)FA: bremseklodser/bromsklossar, kevlar.

Varenr./artnr. med FA + HH: bremseklodser/bromsklossar, sintermetal.



🇩🇰 Goldfren bremseklodser.

Gennem en periode med udvikling og vækst har vi udvidet vores sortiment af sinter metal bremseklodser. Sintermetal-keramiske friktionsmaterialer er fremstillet af moderne metoder efter GoldFrens ønsker. Det giver høj termisk og mekanisk holdbarhed og høj bremseffekt. Materialet indeholder ikke asbest, glasfiber eller formaldehyd. Sammenlignet med organiske friktionsmaterialer, er holdbarheden flere gange længere.

🇸🇪 Goldfren bromsbelägg.

Under en period av utveckling och tillväxt har vi utökat vårt sortiment av sintrade bromsbelägg. Sintrade keramiska friktionsmaterial tillverkas av moderna metoder efter GoldFrens önskemål. Det ger hög termisk och mekanisk hållbarhet och hög bromskraft. Materialet innehåller inga asbest, glasfiber eller formaldehyd. Jämfört med organiskt friktionsmaterial är hållbarheten flera gånger längre.

OBS!

Varenr./artnr. 000AD: bremseklodser/bromsklossar, sintermetal.



Forhandlere
Återförsäljare
s. 2

Stikord
Sökord
s. 4

Tøj/hjelme
Klæder/
hjelmar
s. 6

Dæk og
slanger
Dæk og
slangar
s. 15

Olje / spray
Olja / spray
s. 26

Kæder /
tandhjul
Kedjor /
drev
s. 43

Bremsedele
Bromsdelar
s. 48

Låse
Lås
s. 93

Batteri
Batteri
s. 96

Cylinder /
topstykke
Cylinder /
topplöck
s. 105

Motordele
Motordelar
s. 137

Karburator
- Luftfilter
Förgasare
- Luftfilter
s. 208

El-dele
tændrør
Elektrisk
tændstift
s. 222

Udstødning
Avgassystem
s. 246

Forgaffel
Støddæmpere
Framgaffel
Støtdämpare
s. 260

Kabler
Wire
s. 266

Styr og
greb
Styre och
handtag
s. 272

Spejle
Speglar
s. 282

Blinklygter
Baglygter
Blinkers
Baklykte
s. 284

Støtteben
Topboks, mm.
Stödd
Topbbox, mm
s. 291

Rep. bøger
værktøj
Rep. böcker
Verktyg
s. 297



Mærke/model	Prod. årg.	Race Pro Varenr.	FOR	Vesrah FOR Varenr.	EBC Kevlar FOR Varenr.	EBC Sintret FOR Varenr.	Goldfren FOR Varenr.
Mærke/modell	Prod. årg.	Race Pro Art.nr.	FRAM	Vesrah Art.nr.	EBC Kevlar Art.nr.	EBC Sintret Art.nr.	Goldfren Art.nr.
			DKK SEK	DKK SEK	DKK SEK	DKK SEK	DKK SEK
ADLY							
AT 50 Air Tech 1	08-09	806013	96,- 120:-	VD-342SJL 169,- 211:-	FA083TT 187,- 234:-	FA083HH 219,- 274:-	047AD 129,- 161:-
Cat 50	Alle	806003	96,- 120:-	VD-247SJL 141,- 176:-	FA169 70,- 88:-	FA083HH 219,- 274:-	114AD 129,- 161:-
50 RS Supersonic	06-08	806013	96,- 120:-	VD-342SJL 169,- 211:-	FA083TT 187,- 234:-	FA083HH 219,- 274:-	047AD 129,- 161:-
Jet 50/100 (X-1)		806013	96,- 120:-	VD-342SJL 169,- 211:-	FA083TT 187,- 234:-	FA083HH 219,- 274:-	047AD 129,- 161:-
Jet 50	Alle	806003	96,- 120:-	VD-247SJL 141,- 176:-	FA169 70,- 88:-	FA169HH 234,- 293:-	114AD 129,- 161:-
City Bird		806003	96,- 120:-	VD-247SJL 141,- 176:-	FA169 70,- 88:-	FA169HH 234,- 293:-	114AD 129,- 161:-
Predator 50/100		806013	96,- 120:-	VD-342SJL 169,- 211:-	FA083TT 187,- 234:-	FA083HH 219,- 274:-	047AD 129,- 161:-
Fox 50		806003	96,- 120:-	VD-247SJL 141,- 176:-	FA169 70,- 88:-	FA169HH 234,- 293:-	114AD 129,- 161:-
NB 50 Noble 50	08-10	806013	96,- 120:-	VD-342SJL 169,- 211:-	FA083TT 187,- 234:-	FA083HH 219,- 274:-	047AD 129,- 161:-
P50 Panther 50	02-09	806013	96,- 120:-	VD-342SJL 169,- 211:-	FA083TT 187,- 234:-	FA083HH 219,- 274:-	047AD 129,- 161:-
Cosy 50/80	02-06	806013	96,- 120:-	VD-342SJL 169,- 211:-	FA083TT 187,- 234:-	FA083HH 219,- 274:-	047AD 129,- 161:-
RT 50/100		806013	96,- 120:-	VD-342SJL 169,- 211:-	FA083TT 187,- 234:-	FA083HH 219,- 274:-	047AD 129,- 161:-
Road Tracer 50/90/100	04-06	806003	96,- 120:-	VD-247SJL 141,- 176:-	FA169 70,- 88:-	FA169HH 234,- 293:-	114AD 129,- 161:-
SF 50 Silver Fox 50	06-09	806013	96,- 120:-	VD-342SJL 169,- 211:-	FA083TT 187,- 234:-	FA083HH 219,- 274:-	047AD 129,- 161:-
SS 50 1/11 Supersonic	04-05	806013	96,- 120:-	VD-342SJL 169,- 211:-	FA083TT 187,- 234:-	FA083HH 219,- 274:-	047AD 129,- 161:-
TB 50 Thunderbike	08-09	806013	96,- 120:-	VD-342SJL 169,- 211:-	FA083TT 187,- 234:-	FA083HH 219,- 274:-	047AD 129,- 161:-
AEON							
Aero 50/100 (Scooter)	06	806013	96,- 120:-	VD-342SJL 169,- 211:-	FA083TT 187,- 234:-	FA083HH 219,- 274:-	047AD 129,- 161:-
Argon 50 (Scooter)	04-06						
Boy X 50 (Bike)	04-06						
Echo 50 (Scooter)	04-06						
Nox 50/100/125/150 Scooter	06	806013	96,- 120:-	VD-342SJL 169,- 211:-	FA083TT 187,- 234:-	FA083HH 219,- 274:-	047AD 129,- 161:-
Regal 50/90 (Scooter)	06	806013	96,- 120:-	VD-342SJL 169,- 211:-	FA083TT 187,- 234:-	FA083HH 219,- 274:-	047AD 129,- 161:-
APRILIA							
AF1 Futura 50	90-92	806039	96,- 120:-	VD-911SJL 169,- 211:-	FA047 146,- 183:-	FA047HH 219,- 274:-	038AD 129,- 161:-
Amico (All models)	96-98	806020	96,- 120:-	VD-948SJL 141,- 176:-	FA193 83,- 104:-	FA193HH 196,- 245:-	098AD 129,- 161:-
Amigo LX 50	94-96	807001	70,- 88:-	VB-101KV 107,- 134:-	893 97,- 121:-		
Area 51	98-02	806020	96,- 120:-	VD-948SJL 141,- 176:-	FA193 83,- 104:-	FA193HH 196,- 245:-	098AD 129,- 161:-
Classic 50	92-01	806039	96,- 120:-	VD-911SJL 169,- 211:-	FA047 146,- 183:-	FA047HH 219,- 274:-	038AD 129,- 161:-
Classic (AM-6) 50	98->	806016	96,- 120:-	VD-937KV 169,- 211:-	FA116 146,- 183:-		115AD 129,- 161:-
Europa 50	90-92	806039	96,- 120:-	VD-911SJL 169,- 211:-	FA047 146,- 183:-	FA047HH 219,- 274:-	038AD 129,- 161:-
Gulliver 50	96->	806020	96,- 120:-	VD-948SJL 141,- 176:-	FA193 83,- 104:-	FA193HH 196,- 245:-	098AD 129,- 161:-
Habana 50/Habana Custom (Morino 50)	99-02	806020	96,- 120:-	VD-948SJL 141,- 176:-	FA193 83,- 104:-	FA193HH 196,- 245:-	098AD 129,- 161:-
Mini RX 50 Experience	04	806028	96,- 120:-	VD-9003KV 298,- 373:-	FA351 140,- 175:-		173AD 129,- 161:-
MX 50	03-05	806021	106,- 133:-	VD-967SJL 141,- 176:-	FA194 146,- 183:-	FA194HH 219,- 274:-	122AD 129,- 161:-
Pegaso 50 (2 pads both same shape modification A)	92-94	806062	96,- 120:-	VD-152SJL 242,- 303:-	FA256 140,- 175:-	FA256HH 219,- 274:-	223AD 129,- 161:-
Pegaso 50 (Pad with hook on one side modification B)	92-94	806021	106,- 133:-	VD-967SJL 141,- 176:-	FA194 146,- 183:-	FA194HH 219,- 274:-	122AD 129,- 161:-
Rally AC 50	03->	806020	96,- 120:-	VD-948SJL 141,- 176:-	FA193 83,- 104:-	FA193HH 196,- 245:-	098AD 129,- 161:-
Rally (All models) A/C	95-02	806020	96,- 120:-	VD-948SJL 141,- 176:-	FA193 83,- 104:-	FA193HH 196,- 245:-	098AD 129,- 161:-
Rally 50 All models L/C	96-00	806020	96,- 120:-	VD-948SJL 141,- 176:-	FA193 83,- 104:-	FA193HH 196,- 245:-	098AD 129,- 161:-
RS 50 (6 bolt disc fixing front and rear)	93-98	806039	96,- 120:-	VD-911SJL 169,- 211:-	FA047 146,- 183:-	FA047HH 219,- 274:-	038AD 129,- 161:-
RS 50 (5 bolt fixing front and rear)	99-05	806021	106,- 133:-	VD-967SJL 141,- 176:-	FA194 146,- 183:-	FA194HH 219,- 274:-	122AD 129,- 161:-
RS 50 (Radial Caliper - 6 bolt fixing front and rear)	06-11	806026	96,- 120:-		FA266 210,- 263:-	FA266HH 328,- 410:-	152AD 129,- 161:-
RX 3-5 Marce (M/N) (50cc)	91-92	806024	106,- 133:-		FA167 146,- 183:-	FA167HH 246,- 308:-	095AD 129,- 161:-
RX 3-5 Marce (P/R) (50cc)	93-94	806024	106,- 133:-		FA167 146,- 183:-	FA167HH 246,- 308:-	095AD 129,- 161:-
RX 50 C/CD	95-04	806021	106,- 133:-	VD-967SJL 141,- 176:-	FA194 146,- 183:-	FA194HH 219,- 274:-	122AD 129,- 161:-
RX 50 Racing	03-06	806021	106,- 133:-	VD-967SJL 141,- 176:-	FA194 146,- 183:-	FA194HH 219,- 274:-	122AD 129,- 161:-
RX 50	06-11	806021	106,- 133:-	VD-967SJL 141,- 176:-	FA194 146,- 183:-	FA194HH 219,- 274:-	122AD 129,- 161:-
Scarabeo 50 (2T) (HS/HL) Front drum model	93-97				805 110,- 138:-		
Scarabeo 50 (2T) (H2/HL) Front disc model	93-97	806020	96,- 120:-	VD-948SJL 141,- 176:-	FA193 83,- 104:-	FA193HH 196,- 245:-	098AD 129,- 161:-
Scarabeo 50 (2T) (PFO100) (Rear drum model)	98-99	806020	96,- 120:-	VD-948SJL 141,- 176:-	FA193 83,- 104:-	FA193HH 196,- 245:-	098AD 129,- 161:-
Scarabeo 50 (2T) (Rear disc model) (PFO100)	98-99	806020	96,- 120:-	VD-948SJL 141,- 176:-	FA193 83,- 104:-	FA193HH 196,- 245:-	098AD 129,- 161:-
Scarabeo 50 (2T) (Rear drum model) (PFG00/TH000)	00-05	806020	96,- 120:-	VD-948SJL 141,- 176:-	FA193 83,- 104:-	FA193HH 196,- 245:-	098AD 129,- 161:-
Scarabeo 50 (2T) (Rear disc model) (PFG00/TH000)	00-05	806020	96,- 120:-	VD-948SJL 141,- 176:-	FA193 83,- 104:-	FA193HH 196,- 245:-	098AD 129,- 161:-
Scarabeo 50 Classic 2T (PFO100) (Rear drum model)	98-99	806020	96,- 120:-	VD-948SJL 141,- 176:-	FA193 83,- 104:-	FA193HH 196,- 245:-	098AD 129,- 161:-
Scarabeo Classic 2T (PFO100) (Rear disc model)	98-99	806020	96,- 120:-	VD-948SJL 141,- 176:-	FA193 83,- 104:-	FA193HH 196,- 245:-	098AD 129,- 161:-
Scarabeo 50 (Ditech) (2T) (SCA00)	02-06	806020	96,- 120:-	VD-948SJL 141,- 176:-	FA193 83,- 104:-	FA193HH 196,- 245:-	098AD 129,- 161:-
Scarabeo 50 Street (2T) (TH00/THE00)	05-09	806020	96,- 120:-	VD-948SJL 141,- 176:-	FA193 83,- 104:-	FA193HH 196,- 245:-	098AD 129,- 161:-
Scarabeo 50 (4T) (TG000)	02-06	806020	96,- 120:-	VD-948SJL 141,- 176:-	FA193 83,- 104:-	FA193HH 196,- 245:-	098AD 129,- 161:-
Scarabeo 50 (4T) (TGA00/TGB00)	06-09	806020	96,- 120:-	VD-948SJL 141,- 176:-	FA193 83,- 104:-	FA193HH 196,- 245:-	098AD 129,- 161:-
Sonic (All models)	98-08	806020	96,- 120:-	VD-948SJL 141,- 176:-	FA193 83,- 104:-	FA193HH 196,- 245:-	098AD 129,- 161:-
Sport City One 50 (2T)	08-11	806027	96,- 120:-		FA353 104,- 130:-	SFA353HH 120,- 150:-	
Sport City One 50 (4T)	08-09	806027	96,- 120:-		FA353 104,- 130:-	SFA353HH 120,- 150:-	
SR 50 Ditch (LC) (RLD 100)	02-03	806020	96,- 120:-	VD-948SJL 141,- 176:-	FA193 83,- 104:-	FA193HH 196,- 245:-	098AD 129,- 161:-
SR 50 WWW (A/C) (LYH00)	97-01	806020	96,- 120:-	VD-948SJL 141,- 176:-	FA193 83,- 104:-	FA193HH 196,- 245:-	098AD 129,- 161:-
SR 50 Street (LC) (TE00/TEA00)	03-10	806020	96,- 120:-	VD-948SJL 141,- 176:-	FA193 83,- 104:-	FA193HH 196,- 245:-	098AD 129,- 161:-

+ BREMSEKLODSE OG -BAKKER BAG
+ BROMSKLOSSAR OCH -BACKAR BAK

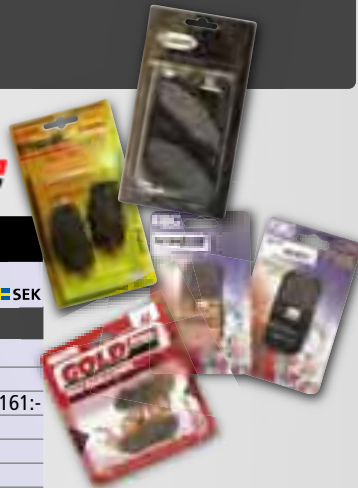

Race Pro BAG Varenr.			Vesrah BAG Varenr.			EBC Kevlar BAG Varenr.			EBC Sintret BAG Varenr.			Goldfren BAG Varenr.		
Art.nr.	DKK	SEK	Art.nr.	DKK	SEK	Art.nr.	DKK	SEK	Art.nr.	DKK	SEK	Art.nr.	DKK	SEK
807006	81,-	101,-	VB-229KV	141,-	176,-	Y503	117,-	146,-						
806013	96,-	120,-	VD-342S JL	169,-	211,-	FA083TT	187,-	234,-	FA083HH	219,-	274,-	047AD	129,-	161,-
807006	81,-	101,-	VB-229KV	141,-	176,-	Y503	117,-	146,-						
807006	81,-	101,-	VB-229KV	141,-	176,-	Y503	117,-	146,-						
807006	81,-	101,-	VB-229KV	141,-	176,-	Y503	117,-	146,-						
807006	81,-	101,-	VB-229KV	141,-	176,-	Y503	117,-	146,-						
807006	81,-	101,-	VB-229KV	141,-	176,-	Y503	117,-	146,-						
807006	81,-	101,-	VB-229KV	141,-	176,-	Y503	117,-	146,-						
807006	81,-	101,-	VB-229KV	141,-	176,-	Y503	117,-	146,-						
807006	81,-	101,-	VB-229KV	141,-	176,-	Y503	117,-	146,-						
807000	70,-	88,-	VB-330KV	189,-	236,-	897	116,-	145,-						
807006	81,-	101,-	VB-229KV	141,-	176,-	Y503	117,-	146,-						
807006	81,-	101,-	VB-229KV	141,-	176,-	Y503	117,-	146,-						
807006	81,-	101,-	VB-229KV	141,-	176,-	Y503	117,-	146,-						
807006	81,-	101,-	VB-229KV	141,-	176,-	Y503	117,-	146,-						
807006	81,-	101,-	VB-229KV	141,-	176,-	Y503	117,-	146,-						
806030	96,-	120,-	VD-920S JL	175,-	219,-	FA060	146,-	183,-				096AD	129,-	161,-
807001	70,-	88,-	VB-101KV	107,-	134,-	893	97,-	121,-						
807001	70,-	88,-	VB-101KV	107,-	134,-	893	97,-	121,-						
806020	96,-	120,-	VD-948S JL	141,-	176,-	FA193	83,-	104,-	FA193HH	196,-	245,-	098AD	129,-	161,-
807068	81,-	101,-	-	-	-	995	141,-	176,-						
806030	96,-	120,-	VD-920S JL	175,-	219,-	FA060	146,-	183,-				096AD	129,-	161,-
807001	70,-	88,-	VB-101KV	107,-	134,-	893	97,-	121,-						
807069	81,-	101,-	-	-	-	817	151,-	189,-						
806030	96,-	120,-	VD-920S JL	175,-	219,-	FA060	146,-	183,-				096AD	129,-	161,-
806030	96,-	120,-	VD-920S JL	175,-	219,-	FA060	146,-	183,-				096AD	129,-	161,-
806030	96,-	120,-	VD-920S JL	175,-	219,-	FA060	146,-	183,-				096AD	129,-	161,-
806020	96,-	120,-	VD-948S JL	141,-	176,-	FA193	83,-	104,-	FA193HH	196,-	245,-	098AD	129,-	161,-
807001	70,-	88,-	VB-101KV	107,-	134,-	893	97,-	121,-						
806020	96,-	120,-	VD-948S JL	141,-	176,-	FA193	83,-	104,-	FA193HH	196,-	245,-	098AD	129,-	161,-
806030	96,-	120,-	VD-920S JL	175,-	219,-	FA060	146,-	183,-				096AD	129,-	161,-
806030	96,-	120,-	VD-920S JL	175,-	219,-	FA060	146,-	183,-				096AD	129,-	161,-
806017	96,-	120,-	VD-946S JL	129,-	161,-	FA115	146,-	183,-	FA115HH	219,-	274,-	121AD	129,-	161,-
806030	96,-	120,-	VD-920S JL	175,-	219,-	FA060	146,-	183,-				096AD	129,-	161,-
806030	96,-	120,-	VD-920S JL	175,-	219,-	FA060	146,-	183,-				096AD	129,-	161,-
806030	96,-	120,-	VD-920S JL	175,-	219,-	FA060	146,-	183,-				096AD	129,-	161,-
806030	96,-	120,-	VD-920S JL	175,-	219,-	FA060	146,-	183,-				096AD	129,-	161,-
806017	96,-	120,-	VD-946S JL	129,-	161,-	FA115	146,-	183,-	FA115HH	219,-	274,-	121AD	129,-	161,-
807001	70,-	88,-	VB-101KV	107,-	134,-	893	97,-	121,-						
807001	70,-	88,-	VB-101KV	107,-	134,-	893	97,-	121,-						
807001	70,-	88,-	VB-101KV	107,-	134,-	893	97,-	121,-						
806020	96,-	120,-	VD-948S JL	141,-	176,-	FA193	83,-	104,-	FA193HH	196,-	245,-	098AD	129,-	161,-
807001	70,-	88,-	VB-101KV	107,-	134,-	893	97,-	121,-						
806020	96,-	120,-	VD-948S JL	141,-	176,-	FA193	83,-	104,-	FA193HH	196,-	245,-	098AD	129,-	161,-
807001	70,-	88,-	VB-101KV	107,-	134,-	893	97,-	121,-						
806020	96,-	120,-	VD-948S JL	141,-	176,-	FA193	83,-	104,-	FA193HH	196,-	245,-	098AD	129,-	161,-
806025	96,-	120,-	VD-974S JL	198,-	248,-	FA298	146,-	183,-				150AD	129,-	161,-
807026	81,-	101,-	-	-	-	816	134,-	168,-						
807026	81,-	101,-	-	-	-	816	134,-	168,-						
807026	81,-	101,-	-	-	-	816	134,-	168,-						
807001	70,-	88,-	VB-101KV	107,-	134,-	893	97,-	121,-						
807026	81,-	101,-	-	-	-	816	134,-	168,-						
807026	81,-	101,-	-	-	-	816	134,-	168,-						
806025	96,-	120,-	VD-974S JL	198,-	248,-	FA298	146,-	183,-				150AD	129,-	161,-
807001	70,-	88,-	VB-101KV	107,-	134,-	893	97,-	121,-						
806025	96,-	120,-	VD-974S JL	198,-	248,-	FA298	146,-	183,-				150AD	129,-	161,-

- Forhandlere
Återförsäljare
s. 2
- Stikord
Sökord
s. 4
- Toj/hjelme
Kläder/
hjälm
s. 6
- Däck og
slanger
Däck och
slangar
s. 15
- Olie / spray
Olja / spray
s. 26
- Kæder /
tandhjul
Kedjor /
drev
s. 43
- Bremselede
Bromsdelar**
s. 48
- Låse
Lås
s. 93
- Batteri
Batteri
s. 96
- Cylinder /
topstykke
Cylinder /
topplock
s. 105
- Motordele
Motordele
s. 137
- Karburator
- Luftfilter
Förgasare
- Luftfilter
s. 208
- El-dele
tændrør
Elektrisk
tændstift
s. 222
- Udstødning
Avgassystem
s. 246
- Forgaffel
Støddæmpere
Framgaffel
Støtdåmpare
s. 260
- Kabler
Wire
s. 266
- Styr og
greb
Styre och
handtag
s. 272
- Spejle
Speglar
s. 282
- Blinklygter
Baglygter
Blinkers
Baklykte
s. 284
- Støtteben
Topboks, mm.
Stødd
Topbbox, mm
s. 291
- Rep. bøger
værktøj
Rep. böcker
Verktyg
s. 297



Mærke/model	Prod. årg.	Race Pro Varenr.	FOR	Vesrah FOR Varenr.	EBC Kevlar FOR Varenr.	EBC Sintret FOR Varenr.	Goldfren FOR Varenr.
Märke/modell	Prod. årg.	Race Pro Art.nr.	FRAM	Vesrah Art.nr.	EBC Kevlar Art.nr.	EBC Sintret Art.nr.	Goldfren Art.nr.
			DKK SEK	DKK SEK	DKK SEK	DKK SEK	DKK SEK
APRILIA							
SR 50 R/Factory (LC) (VFB00/VFD00)	04-10	806020	96,- 120,-	VD-948SJL 141,- 176,-	FA193 83,- 104,-	FA193HH 196,- 245,-	098AD 129,- 161,-
SR 50 R SBK/SBK Alitalia Replica (LC)	10-11	806020	96,- 120,-	VD-948SJL 141,- 176,-	FA193 83,- 104,-	FA193HH 196,- 245,-	098AD 129,- 161,-
SR 50 H20 (Ditech) (RLA1/RLB1) (Rear disc model)	00-03	806020	96,- 120,-	VD-948SJL 141,- 176,-	FA193 83,- 104,-	FA193HH 196,- 245,-	098AD 129,- 161,-
SR 50 H20 (Ditech) (RLA1/RLB1) (Rear drum model)	00-03	806020	96,- 120,-	VD-948SJL 141,- 176,-	FA193 83,- 104,-	FA193HH 196,- 245,-	098AD 129,- 161,-
SR 50 (A/C) GP/LB/LF	93-96	806020	96,- 120,-	VD-948SJL 141,- 176,-	FA193 83,- 104,-	FA193HH 196,- 245,-	098AD 129,- 161,-
SR 50(LC)	94-96	806020	96,- 120,-	VD-948SJL 141,- 176,-	FA193 83,- 104,-	FA193HH 196,- 245,-	098AD 129,- 161,-
SR 50 Stealth/Racing (LC) (Drum rear brake)	97-99	806020	96,- 120,-	VD-948SJL 141,- 176,-	FA193 83,- 104,-	FA193HH 196,- 245,-	098AD 129,- 161,-
SR 50 Stealth/Racing (LC) (Disc rear brake)	97-99	806020	96,- 120,-	VD-948SJL 141,- 176,-	FA193 83,- 104,-	FA193HH 196,- 245,-	098AD 129,- 161,-
SX 50	06-10	806021	106,- 133,-	VD-967SJL 141,- 176,-	FA194 146,- 183,-	FA194HH 219,- 274,-	122AD 129,- 161,-
Tuono 50	04	806021	106,- 133,-	VD-967SJL 141,- 176,-	FA194 146,- 183,-	FA194HH 219,- 274,-	122AD 129,- 161,-
ATALA							
Hacker LC	97	806020	96,- 120,-	VD-948SJL 141,- 176,-	FA193 83,- 104,-	FA193HH 196,- 245,-	098AD 129,- 161,-
Hacker Racing	97	806020	96,- 120,-	VD-948SJL 141,- 176,-	FA193 83,- 104,-	FA193HH 196,- 245,-	098AD 129,- 161,-
Byte AT10	97	806020	96,- 120,-	VD-948SJL 141,- 176,-	FA193 83,- 104,-	FA193HH 196,- 245,-	098AD 129,- 161,-
Hacker	97	806020	96,- 120,-	VD-948SJL 141,- 176,-	FA193 83,- 104,-	FA193HH 196,- 245,-	098AD 129,- 161,-
AVANTI							
BAOTAIN							
BT 49 QT-7	06-07						
BT 49 QT-9 (Speedy 50-4T)	10-11	806003	96,- 120,-	VD-247SJL 141,- 176,-	SFA169 79,- 99,-	FA169HH 234,- 293,-	114AD 129,- 161,-
BT 50 QT-11 (Retro 50-4T)	06-11	806003	96,- 120,-	VD-247SJL 141,- 176,-	SFA169 79,- 99,-	FA169HH 234,- 293,-	114AD 129,- 161,-
BT 49 QT-12 (Rebel-4T)	06-11	806012	96,- 120,-	VD-996SJL 248,- 310,-	FA235 72,- 90,-		136AD 129,- 161,-
BT 49 QT-12 (Rocky-2T)	10-11						
Eagle 50	10-11						
Falcon 50 (2T)	10-11						
BT 50 QT-9N	06-07						
BENELLI							
491 (All drum rear models) 50cc	98-04	806020	96,- 120,-	VD-948SJL 141,- 176,-	FA193 83,- 104,-	FA193HH 196,- 245,-	098AD 129,- 161,-
491 (All rear disc models) 50cc	99-04	806020	96,- 120,-	VD-948SJL 141,- 176,-	FA193 83,- 104,-	FA193HH 196,- 245,-	098AD 129,- 161,-
K2 50 AC/LC	98-01	806020	96,- 120,-	VD-948SJL 141,- 176,-	FA193 83,- 104,-	FA193HH 196,- 245,-	098AD 129,- 161,-
BETA							
Minicross Pro Race 12/10	04-06	806028	96,- 120,-	-	FA351 140,- 175,-		173AD 129,- 161,-
R 150 (Minicross /4T/49cc)	10-11	806042	96,- 120,-	VD-131SJL 161,- 201,-	FA086 210,- 263,-	FA086HH 328,- 410,-	011AD 129,- 161,-
ARK (Air Cooled Models)	96-11	806020	96,- 120,-	VD-948SJL 141,- 176,-	FA193 83,- 104,-	FA193HH 196,- 245,-	098AD 129,- 161,-
ARK (LC Models)	97-11	806020	96,- 120,-	VD-948SJL 141,- 176,-	FA193 83,- 104,-	FA193HH 196,- 245,-	098AD 129,- 161,-
Pro Race 50	05	806017	96,- 120,-	VD-946SJL 129,- 161,-	FA115 146,- 183,-	FA115HH 219,- 274,-	121AD 129,- 161,-
Quadra 50	97-01	806020	96,- 120,-	VD-948SJL 141,- 176,-	FA193 83,- 104,-	FA193HH 196,- 245,-	098AD 129,- 161,-
50 RR Supermoto/Enduro	99-05	806017	96,- 120,-	VD-946SJL 129,- 161,-	FA115 146,- 183,-	FA115HH 219,- 274,-	121AD 129,- 161,-
RR Enduro Alu 50/Motard Alu 50	04-08	806021	106,- 133,-	VD-967SJL 141,- 176,-	FA194 146,- 183,-	FA194HH 219,- 274,-	122AD 129,- 161,-
RR 50 Standard	05-08	806021	106,- 133,-	VD-967SJL 141,- 176,-	FA194 146,- 183,-	FA194HH 219,- 274,-	122AD 129,- 161,-
RR 50 Enduro Racing	09-11	806021	106,- 133,-	VD-967SJL 141,- 176,-	FA194 146,- 183,-	FA194HH 219,- 274,-	122AD 129,- 161,-
RR 50 Enduro	04-07	806021	106,- 133,-	VD-967SJL 141,- 176,-	FA194 146,- 183,-	FA194HH 219,- 274,-	122AD 129,- 161,-
RR 50 Enduro	08-11	806021	106,- 133,-	VD-967SJL 141,- 176,-	FA194 146,- 183,-	FA194HH 219,- 274,-	122AD 129,- 161,-
RR 50 Motard Standard	09-11	806017	96,- 120,-	VD-946SJL 129,- 161,-	FA115 146,- 183,-	FA115HH 219,- 274,-	121AD 129,- 161,-
RR 50 Motard (Spoke Wheel)	09-11	806021	106,- 133,-	VD-967SJL 141,- 176,-	FA194 146,- 183,-	FA194HH 219,- 274,-	122AD 129,- 161,-
RR 50 Motard Skull	11	806021	106,- 133,-	VD-967SJL 141,- 176,-	FA194 146,- 183,-	FA194HH 219,- 274,-	122AD 129,- 161,-
RR Motard 50 Track (Cast Wheels)	08-11	806021	106,- 133,-	VD-967SJL 141,- 176,-	FA194 146,- 183,-	FA194HH 219,- 274,-	122AD 129,- 161,-
RR 50 Enduro Standard	09-11	806017	96,- 120,-	VD-946SJL 129,- 161,-	FA115 146,- 183,-	FA115HH 219,- 274,-	121AD 129,- 161,-
RK6	93-96	806024	106,- 133,-	-	FA167 146,- 183,-	FA167HH 246,- 308,-	095AD 129,- 161,-
RK6 50cc Enduro	97-02	806024	106,- 133,-	-	FA167 146,- 183,-	FA167HH 246,- 308,-	095AD 129,- 161,-
Tempo 50	98-02	806020	96,- 120,-	VD-948SJL 141,- 176,-	FA193 83,- 104,-	FA193HH 196,- 245,-	098AD 129,- 161,-
BRANSON							
BS 50 Cuba	08	806012	96,- 120,-	VD-996SJL 248,- 310,-	FA235 72,- 90,-		136AD 129,- 161,-
BS 50 Sting	08	806012	96,- 120,-	VD-996SJL 248,- 310,-	FA235 72,- 90,-		136AD 129,- 161,-
BS 50 Snooker	08						
CAGIVA							
Progress 50	97-99	806017	96,- 120,-	VD-946SJL 129,- 161,-	FA115 146,- 183,-	FA115HH 219,- 274,-	121AD 129,- 161,-
Super City 50/80	93-95	806029	106,- 133,-	VD-943KV 220,- 275,-	FA156 210,- 263,-		066AD 129,- 161,-
Prima 50	92-94	806029	106,- 133,-	VD-943KV 220,- 275,-	FA156 210,- 263,-		066AD 129,- 161,-
City 50	91-94	806009	96,- 120,-	VD-162SJL 199,- 249,-	FA257 72,- 90,-		110AD 129,- 161,-
Mito 50	98-99	806024	106,- 133,-	-	FA167 146,- 183,-	FA167HH 246,- 308,-	095AD 129,- 161,-
CPI							
Aragon 50/S-Line/Club	07-09	806012	96,- 120,-	VD-996SJL 248,- 310,-	FA235 72,- 90,-		136AD 129,- 161,-

+ BREMSEKLODSE OG -BAKKER BAG
+ BROMSKLOSSAR OCH -BACKAR BAK

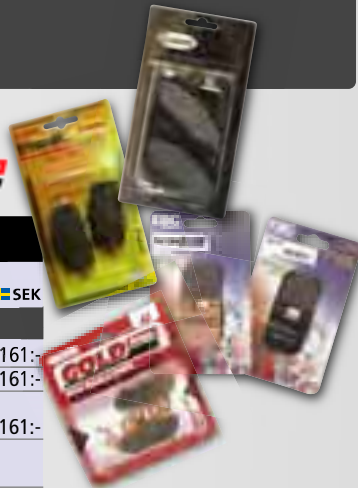

Race Pro BAG Varenr.			Vesrah BAG Varenr.			EBC Kevlar BAG Varenr.			EBC Sintret BAG Varenr.			Goldfren BAG Varenr.		
Art.nr.	DKK	SEK	Art.nr.	DKK	SEK	Art.nr.	DKK	SEK	Art.nr.	DKK	SEK	Art.nr.	DKK	SEK
806025	96,-	120,-	VD-974S JL	198,-	248,-	FA298	80,-	100,-				150AD	129,-	161,-
806025	96,-	120,-	VD-974S JL	198,-	248,-	FA298	146,-	183,-				150AD	129,-	161,-
806025	96,-	120,-	VD-974S JL	198,-	248,-	FA298	146,-	183,-				150AD	129,-	161,-
807069	81,-	101,-	-			817						-		
807001	70,-	88,-	VB-101KV	107,-	134,-	893	97,-	121,-				-		
807001	70,-	88,-	VB-101KV	107,-	134,-	893	97,-	121,-				-		
807001	70,-	88,-	VB-101KV	107,-	134,-	893	97,-	121,-				-		
806020	96,-	120,-	VD-948S JL	141,-	176,-	FA193	83,-	104,-	FA193HH	196,-	245,-	098AD	129,-	161,-
806017	96,-	120,-	VD-946S JL	129,-	161,-	FA115	146,-	183,-	FA115HH	219,-	274,-	121AD	129,-	161,-
806030	96,-	120,-	VD-920S JL	175,-	219,-	FA060	146,-	183,-				096AD	129,-	161,-
807015	81,-	101,-	VB-328KV	175,-	219,-	S624	169,-	211,-				-		
807015	81,-	101,-	VB-328KV	175,-	219,-	S624	169,-	211,-				-		
807015	81,-	101,-	VB-328KV	175,-	219,-	S624	169,-	211,-				-		
807015	81,-	101,-	VB-328KV	175,-	219,-	S624	169,-	211,-				-		
807001	70,-	88,-	VB-101KV	107,-	134,-	H303	115,-	144,-				-		
807001	70,-	88,-	VB-101KV	107,-	134,-	H303	115,-	144,-				-		
807001	70,-	88,-	VB-101KV	107,-	134,-	H303	115,-	144,-				-		
807001	70,-	88,-	VB-101KV	107,-	134,-	H303	115,-	144,-				-		
807001	70,-	88,-	VB-101KV	107,-	134,-	H303	115,-	144,-				-		
807001	70,-	88,-	VB-101KV	107,-	134,-	H303	115,-	144,-				-		
807001	70,-	88,-	VB-101KV	107,-	134,-	893	97,-	121,-				-		
806020	96,-	120,-	VD-948S JL	141,-	176,-	FA193	83,-	104,-	FA193HH	196,-	245,-	098AD	129,-	161,-
807001	70,-	88,-	VB-101KV	107,-	134,-	893	97,-	121,-				-		
806028	96,-	120,-	-			FA351	140,-	175,-				173AD	129,-	161,-
806030	96,-	120,-	VD-920S JL	175,-	219,-	FA337TT	187,-	234,-	FA337R	164,-	205,-	-		
807001	70,-	88,-	VB-101KV	107,-	134,-	893	97,-	121,-				-		
806020	96,-	120,-	VD-948S JL	141,-	176,-	FA193	83,-	104,-	FA193HH	196,-	245,-	098AD	129,-	161,-
806028	96,-	120,-	-			FA351	140,-	175,-				173AD	129,-	161,-
807001	70,-	88,-	VB-101KV	107,-	134,-	893	97,-	121,-				-		
806017	96,-	120,-	VD-946S JL	129,-	161,-	FA115	146,-	183,-	FA115HH	219,-	274,-	121AD	129,-	161,-
806017	96,-	120,-	VD-946S JL	129,-	161,-	FA115	146,-	183,-	FA115HH	219,-	274,-	121AD	129,-	161,-
806017	96,-	120,-	VD-946S JL	129,-	161,-	FA115	146,-	183,-	FA115HH	219,-	274,-	121AD	129,-	161,-
806031	106,-	133,-	VD-271KV	233,-	291,-	FA367TT	210,-	263,-				187AD	129,-	161,-
806017	96,-	120,-	VD-946S JL	129,-	161,-	FA115	146,-	183,-	FA115HH	219,-	274,-	121AD	129,-	161,-
806031	106,-	133,-	VD-271KV	233,-	291,-	FA367TT	210,-	263,-				187AD	129,-	161,-
806031	106,-	133,-	VD-271KV	233,-	291,-	FA367TT	210,-	263,-				187AD	129,-	161,-
806031	106,-	133,-	VD-271KV	233,-	291,-	FA367TT	210,-	263,-				187AD	129,-	161,-
806031	106,-	133,-	VD-271KV	233,-	291,-	FA367TT	210,-	263,-				187AD	129,-	161,-
806031	106,-	133,-	VD-271KV	233,-	291,-	FA367TT	210,-	263,-				187AD	129,-	161,-
806031	106,-	133,-	VD-271KV	233,-	291,-	FA367TT	210,-	263,-				187AD	129,-	161,-
806016	96,-	120,-	VD-937KV	169,-	211,-	FA116	146,-	183,-				115AD	129,-	161,-
806017	96,-	120,-	VD-946S JL	129,-	161,-	FA115	146,-	183,-	FA115HH	219,-	274,-	121AD	129,-	161,-
807001	70,-	88,-	VB-101KV	107,-	134,-	893	97,-	121,-				-		
807015	81,-	101,-	VB-328KV	175,-	219,-	S624	169,-	211,-				-		
806032	96,-	120,-	VD-949KV	155,-	194,-	FA186	61,-	76,-				118AD	129,-	161,-
806032	96,-	120,-	VD-949KV	155,-	194,-	FA186	61,-	76,-				118AD	129,-	161,-
807001	70,-	88,-	VB-101KV	107,-	134,-	893	97,-	121,-				-		
806017	96,-	120,-	VD-946S JL	129,-	161,-	FA115	146,-	183,-	FA115HH	219,-	274,-	121AD	129,-	161,-
807006	81,-	101,-	VB-229KV	141,-	176,-	Y503	117,-	146,-				-		

- Forhandlere Återförsäljare s. 2
- Stikord Sökord s. 4
- Tøj/hjelme Kläder/ hjälm s. 6
- Däck og slanger Däck och slangor s. 15
- Olie / spray Olja / spray s. 26
- Kæder / tandhjul Kedjor / drev s. 43
- Bremse dele Bromsdelar s. 48**
- Låse Lås s. 93
- Batteri Batteri s. 96
- Cylinder / topstykke Cylinder / topplock s. 105
- Motordele Motor delar s. 137
- Karburator - Luftfilter Förgasare - Luftfilter s. 208
- El-dele tændrør Elektriskt tändstift s. 222
- Udstødning Avgassystem s. 246
- Forgaffel Støddæmpere Framgaffel Stötdämpare s. 260
- Kabler Wire s. 266
- Styr og greb Styre och handtag s. 272
- Spejle Speglar s. 282
- Blinklygter Baglygter Blinkers Baklykte s. 284
- Støtteben Topboks, mm. Stödd Topbbox, mm s. 291
- Rep. bøger værktøj Rep. böcker Verktyg s. 297



Mærke/model	Prod. årg.	Race Pro Varenr.	FOR	Vesrah FOR Varenr.	EBC Kevlar FOR Varenr.	EBC Sintret FOR Varenr.	Goldfren FOR Varenr.				
Mærke/modell	Prod. årg.	Race Pro Art.nr.	FRAM	Vesrah FRAM Art.nr.	EBC Kevlar FRAM Art.nr.	EBC Sintret FRAM Art.nr.	Goldfren FRAM Art.nr.	DKK	SEK	DKK	SEK
CPI											
Aragon GP50	07-09	806012	96,- 120:-	VD-996SJL 248,- 310:-	FA235 72,- 90:-		136AD	129,-	161:-		
Aragon GP Paddock	08-09	806012	96,- 120:-	VD-996SJL 248,- 310:-	FA235 72,- 90:-		136AD	129,-	161:-		
Aragon Club 50	07-09	806012	96,- 120:-	VD-996SJL 248,- 310:-	FA235 72,- 90:-		136AD	129,-	161:-		
Aragon S-Line 50	07-08	806012	96,- 120:-	VD-996SJL 248,- 310:-	FA235 72,- 90:-		136AD	129,-	161:-		
Baby J 50	02	806013	96,- 120:-	VD-342SJL 169,- 211:-	FA083TT 187,- 234:-	FA083HH 219,- 274:-	047AD	129,-	161:-		
Formula 50 Basic	07-08	806012	96,- 120:-	VD-996SJL 248,- 310:-	FA235 72,- 90:-		136AD	129,-	161:-		
Formula 50 R	07-08	806012	96,- 120:-	VD-996SJL 248,- 310:-	FA235 72,- 90:-		136AD	129,-	161:-		
Freaky 50	07	806012	96,- 120:-	VD-996SJL 248,- 310:-	FA235 72,- 90:-		136AD	129,-	161:-		
GTR 50/125/200	02	806021	106,- 133:-	VD-967SJL 141,- 176:-	FA194 146,- 183:-	FA194HH 219,- 274:-	122AD	129,-	161:-		
GTS 50/125/200	02-03	806021	106,- 133:-	VD-967SJL 141,- 176:-	FA194 146,- 183:-	FA194HH 219,- 274:-	122AD	129,-	161:-		
GTR 50	03-09	806026	96,- 120:-	-	FA266 210,- 263:-	FA266HH 328,- 410:-	152AD	129,-	161:-		
50 Hussar	01-02	806013	96,- 120:-	VD-342SJL 169,- 211:-	SFA083 87,- 109:-	FA083HH 219,- 274:-	047AD	129,-	161:-		
Hussar 50	03-05	806012	96,- 120:-	VD-996SJL 248,- 310:-	FA235 72,- 90:-		136AD	129,-	161:-		
50 Mars	01-02	806013	96,- 120:-	VD-342SJL 169,- 211:-	SFA083 87,- 109:-	FA083HH 219,- 274:-	047AD	129,-	161:-		
Oliver 50 (All models)	03-06	806012	96,- 120:-	VD-996SJL 248,- 310:-	FA235 72,- 90:-		136AD	129,-	161:-		
Popcorn 50	02	806013	96,- 120:-	VD-342SJL 169,- 211:-	SFA083 87,- 109:-	FA083HH 219,- 274:-	047AD	129,-	161:-		
Popcorn 50	03-06	806012	96,- 120:-	VD-996SJL 248,- 310:-	FA235 72,- 90:-		136AD	129,-	161:-		
Quad 50/100cc (Crab)	03-04	807025	81,- 101:-	-	H338 114,- 143:-	H338G 137,- 171:-	-				
Supersmoto 50 SMX	03-08	806017	96,- 120:-	VD-946SJL 129,- 161:-	FA115 146,- 183:-	FA115HH 219,- 274:-	121AD	129,-	161:-		
Supersmoto 50 (Low level exhaust)	06-09	806017	96,- 120:-	VD-946SJL 129,- 161:-	FA115 146,- 183:-	FA115HH 219,- 274:-	121AD	129,-	161:-		
Supercross 50	03-09	806017	96,- 120:-	VD-946SJL 129,- 161:-	FA115 146,- 183:-	FA115HH 219,- 274:-	121AD	129,-	161:-		
SX 50	06-07	806021	106,- 133:-	VD-967SJL 141,- 176:-	FA194 146,- 183:-	FA194HH 219,- 274:-	122AD	129,-	161:-		
SM 50 Black Tiger	08-09	806017	96,- 120:-	VD-946SJL 129,- 161:-	FA115 146,- 183:-	FA115HH 219,- 274:-	121AD	129,-	161:-		
XT 50 Quad	06-09	807006	81,- 101:-	VB-229KV 141,- 176:-	Y503 117,- 146:-	Y503G 126,- 158:-	-				
DAELIM											
A-Four (50cc) (SJ 50 R)	06-09	806043	106,- 133:-	VD-340SJL 259,- 324:-	FA228 210,- 263:-	FA228HH 328,- 410:-					
Bonita 50 (SE50C)	09-11	806009	96,- 120:-	VD-162SJL 199,- 249:-	FA257 72,- 90:-		110AD	129,-	161:-		
Cordi 50/SE 50 R	05-11	806009	96,- 120:-	VD-162SJL 199,- 249:-	FA257 72,- 90:-		110AD	129,-	161:-		
DX 50 D Camper	03	806003	96,- 120:-	VD-247SJL 141,- 176:-	FA169 70,- 88:-	FA169HH 234,- 293:-	114AD	129,-	161:-		
GZ 50 Message	97-02	806009	96,- 120:-	VD-162SJL 199,- 249:-	FA257 72,- 90:-		110AD	129,-	161:-		
M 50 D/MD Millenium	03	806003	96,- 120:-	VD-247SJL 141,- 176:-	FA169 70,- 88:-	FA169HH 234,- 293:-	114AD	129,-	161:-		
Tapo Message 50	04	806007	96,- 120:-	VD-120KV 225,- 281:-	FA054TT 187,- 234:-	FA054HH 219,- 274:-	144AD	129,-	161:-		
E-Five (SJS50A)	03-06	806009	96,- 120:-	VD-162SJL 199,- 249:-	FA257 72,- 90:-		110AD	129,-	161:-		
S 4 (ES 50)	10-11	806033	106,- 133:-	-	FA197 210,- 263:-	FA197HH 328,- 410:-					
S Five (SJS50)	01-11	806009	96,- 120:-	VD-162SJL 199,- 249:-	FA257 72,- 90:-		110AD	129,-	161:-		
DERBI											
Atlantis 50 (AC/2T)	99-01	806017	96,- 120:-	VD-946SJL 129,- 161:-	FA115 146,- 183:-	FA115HH 219,- 274:-	121AD	129,-	161:-		
Atlantis 50 (AC/2T)	02	806017	96,- 120:-	VD-946SJL 129,- 161:-	FA115 146,- 183:-	FA115HH 219,- 274:-	121AD	129,-	161:-		
Atlantis 50 Bullet (AC/2T)	03-05	806017	96,- 120:-	VD-946SJL 129,- 161:-	FA115 146,- 183:-	FA115HH 219,- 274:-	121AD	129,-	161:-		
Atlantis 50 City (AC/2T)	03-06	806017	96,- 120:-	VD-946SJL 129,- 161:-	FA115 146,- 183:-	FA115HH 219,- 274:-	121AD	129,-	161:-		
Atlantis 50 Red Bullet (AC/2T)	03	806017	96,- 120:-	VD-946SJL 129,- 161:-	FA115 146,- 183:-	FA115HH 219,- 274:-	121AD	129,-	161:-		
Atlantis 50 Two Chic (AC/2T)	05	806017	96,- 120:-	VD-946SJL 129,- 161:-	FA115 146,- 183:-	FA115HH 219,- 274:-	121AD	129,-	161:-		
Atlantis 50 (4T) (13" - 3 spoke wheels)	04-06	806017	96,- 120:-	VD-946SJL 129,- 161:-	FA115 146,- 183:-	FA115HH 219,- 274:-	121AD	129,-	161:-		
Atlantis 50 (2T)	07	806017	96,- 120:-	VD-946SJL 129,- 161:-	FA115 146,- 183:-	FA115HH 219,- 274:-	121AD	129,-	161:-		
Atlantis 50 (2T/AC)	07-11	806050	96,- 120:-	VD-346KV 175,- 219:-	FA093 210,- 140:-		289AD	129,-	161:-		
Atlantis 50 (4T)	07-09	806050	96,- 120:-	VD-346KV 175,- 219:-	FA093 210,- 140:-		289AD	129,-	161:-		
Atlantis 50 LC (4T)	99-01	806017	96,- 120:-	VD-946SJL 129,- 161:-	FA115 146,- 183:-	FA115HH 219,- 274:-	121AD	129,-	161:-		
Boulevard 50 (2T)	09-10	806027	96,- 120:-	-	FA353 104,- 130:-	SFA353HH 120,- 150:-					
Boulevard 50 (4T)	09	806027	96,- 120:-	-	FA353 104,- 130:-	SFA353HH 120,- 150:-					
Vamos/Vamos FL	96-99	806017	96,- 120:-	VD-946SJL 129,- 161:-	FA115 146,- 183:-	FA115HH 219,- 274:-	121AD	129,-	161:-		
Manhattan 50	98>	806017	96,- 120:-	VD-946SJL 129,- 161:-	FA115 146,- 183:-	FA115HH 219,- 274:-	121AD	129,-	161:-		
Hunter	96-99	806017	96,- 120:-	VD-946SJL 129,- 161:-	FA115 146,- 183:-	FA115HH 219,- 274:-	121AD	129,-	161:-		
DFW 50 Quad	04-07	807025	81,- 101:-	-	H338 114,- 143:-	H338G 137,- 171:-	-				
DRD 50 Supersmoto/Racer	03-04	806017	96,- 120:-	VD-946SJL 129,- 161:-	FA115 146,- 183:-	FA115HH 219,- 274:-	121AD	129,-	161:-		
GP1 50cc	01-03										
GP1 50 Open	06-11	806021	106,- 133:-	VD-967SJL 141,- 176:-	FA194 146,- 183:-	FA194HH 219,- 274:-	122AD	129,-	161:-		
GP1 50 Euro 2	05	806026	96,- 120:-	-	FA266 210,- 263:-	FA266HH 328,- 410:-	152AD	129,-	161:-		
GP1 50 Race	05-07	806026	96,- 120:-	-	FA266 210,- 263:-	FA266HH 328,- 410:-	152AD	129,-	161:-		
GP1 50cc	01-03	806017	96,- 120:-	VD-946SJL 129,- 161:-	FA115 146,- 183:-	FA115HH 219,- 274:-	121AD	129,-	161:-		
GPR 50	97-00	806024	106,- 133:-	-	FA167 146,- 183:-	FA167HH 246,- 308:-	095AD	129,-	161:-		
GPR 50 R	04-07	806026	96,- 120:-	-	FA266 210,- 263:-	FA266HH 328,- 410:-	152AD	129,-	161:-		
GPR 50 Racing	08-10	806026	96,- 120:-	-	FA266 210,- 263:-	FA266HH 328,- 410:-	152AD	129,-	161:-		
GPR 50 2T	09-11	806026	96,- 120:-	-	FA266 210,- 263:-	FA266HH 328,- 410:-	152AD	129,-	161:-		
GPR 50 Nude (Radial caliper)	04-09	806026	96,- 120:-	-	FA266 210,- 263:-	FA266HH 328,- 410:-	152AD	129,-	161:-		
GPR 50 Replica	99-01	806024	106,- 133:-	-	FA167 146,- 183:-	FA167HH 246,- 308:-	095AD	129,-	161:-		
GPR 50 Replica Racing	02-03	806024	106,- 133:-	-	FA167 146,- 183:-	FA167HH 246,- 308:-	095AD	129,-	161:-		
Paddock 50 (AC/2T)	98-99	806017	96,- 120:-	VD-946SJL 129,- 161:-	FA115 146,- 183:-	FA115HH 219,- 274:-	121AD	129,-	161:-		
Predator 50 (AC/2T)	98-01	806017	96,- 120:-	VD-946SJL 129,- 161:-	FA115 146,- 183:-	FA115HH 219,- 274:-	121AD	129,-	161:-		
Predator 50 (LC/2T) 3 bolt front disc/USD Showa forks	98-03	806017	96,- 120:-	VD-946SJL 129,- 161:-	FA115 146,- 183:-	FA115HH 219,- 274:-	121AD	129,-	161:-		

+ BREMSEKLODSE OG -BAKKER BAG
+ BROMSKLOSSAR OCH -BACKAR BAK

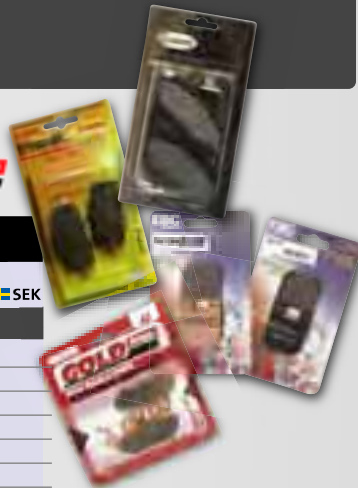

Race Pro BAG Varenr.			Vesrah BAG Varenr.			EBC Kevlar BAG Varenr.			EBC Sintret BAG Varenr.			Goldfren BAG Varenr.		
Art.nr.	DKK	SEK	Art.nr.	DKK	SEK	Art.nr.	DKK	SEK	Art.nr.	DKK	SEK	Art.nr.	DKK	SEK
807006	81,-	101,-	VB-229KV	141,-	176,-	Y503	117,-	146,-						
807006	81,-	101,-	VB-229KV	141,-	176,-	Y503	117,-	146,-						
807006	81,-	101,-	VB-229KV	141,-	176,-	Y503	117,-	146,-						
807006	81,-	101,-	VB-229KV	141,-	176,-	Y503	117,-	146,-						
807006	81,-	101,-	VB-229KV	141,-	176,-	Y503	117,-	146,-						
807006	81,-	101,-	VB-229KV	141,-	176,-	Y503	117,-	146,-						
807006	81,-	101,-	VB-229KV	141,-	176,-	Y503	117,-	146,-						
806022	96,-	120,-	VD-968SJL	141,-	176,-	FA260	59,-	74,-	FA260HH	196,-	245,-	137AD	129,-	161,-
806022	96,-	120,-	VD-968SJL	141,-	176,-	FA260	59,-	74,-	FA260HH	196,-	245,-	137AD	129,-	161,-
806022	96,-	120,-	VD-968SJL	141,-	176,-	FA260	59,-	74,-	FA260HH	196,-	245,-	137AD	129,-	161,-
807006	81,-	101,-	VB-229KV	141,-	176,-	Y503	117,-	146,-						
807006	81,-	101,-	VB-229KV	141,-	176,-	Y503	117,-	146,-						
807006	81,-	101,-	VB-229KV	141,-	176,-	Y503	117,-	146,-						
807006	81,-	101,-	VB-229KV	141,-	176,-	Y503	117,-	146,-						
807006	81,-	101,-	VB-229KV	141,-	176,-	Y503	117,-	146,-						
807006	81,-	101,-	VB-229KV	141,-	176,-	Y503	117,-	146,-						
806013	96,-	120,-	VD-342SJL	169,-	211,-	FA083TT	187,-	234,-	FA083HH	219,-	274,-	047AD	129,-	161,-
806017	96,-	120,-	VD-946SJL	129,-	161,-	FA115	146,-	183,-	FA115HH	219,-	274,-	121AD	129,-	161,-
806017	96,-	120,-	VD-946SJL	129,-	161,-	FA115	146,-	183,-	FA115HH	219,-	274,-	121AD	129,-	161,-
806017	96,-	120,-	VD-946SJL	129,-	161,-	FA115	146,-	183,-	FA115HH	219,-	274,-	121AD	129,-	161,-
806017	96,-	120,-	VD-946SJL	129,-	161,-	FA115	146,-	183,-	FA115HH	219,-	274,-	121AD	129,-	161,-
806017	96,-	120,-	VD-946SJL	129,-	161,-	FA115	146,-	183,-	FA115HH	219,-	274,-	121AD	129,-	161,-
806004	106,-	133,-	VD-250SJL	199,-	249,-	FA165TT	187,-	234,-	FA165R	257,-	321,-	009AD	129,-	161,-
807001	70,-	88,-	VB-101KV	107,-	134,-	H303	115,-	144,-						
807006	81,-	101,-	VB-229KV	141,-	176,-	Y503	117,-	146,-						
807006	81,-	101,-	VB-229KV	141,-	176,-	Y503	117,-	146,-						
807001	70,-	88,-	VB-101KV	107,-	134,-	H303	115,-	144,-						
807001	70,-	88,-	VB-101KV	107,-	134,-	H303	115,-	144,-						
807015	81,-	101,-	VB-328KV	175,-	219,-	S624	169,-	211,-						
807020	81,-	101,-				899	126,-	158,-						
807020	81,-	101,-				899	126,-	158,-						
807020	81,-	101,-				899	126,-	158,-						
807020	81,-	101,-				899	126,-	158,-						
807020	81,-	101,-				899	126,-	158,-						
807026	81,-	101,-				816	134,-	168,-						
807020	81,-	101,-				899	126,-	158,-						
807020	81,-	101,-				899	126,-	158,-						
807026	81,-	101,-				816	134,-	168,-						
807015	81,-	101,-	VB-328KV	175,-	219,-	S624	169,-	211,-						
807026	81,-	101,-				816	134,-	168,-						
807026	81,-	101,-				816	134,-	168,-						
807015	81,-	101,-	VB-328KV	175,-	219,-	S624	169,-	211,-						
807015	81,-	101,-	VB-328KV	175,-	219,-	S624	169,-	211,-						
807015	81,-	101,-	VB-328KV	175,-	219,-	S624	169,-	211,-						
807000	70,-	88,-	VB-330KV	189,-	236,-	H330	152,-	190,-	H330G	210,-	263,-			
806017	96,-	120,-	VD-946SJL	129,-	161,-	FA115	146,-	183,-	FA115HH	219,-	274,-	121AD	129,-	161,-
806017	96,-	120,-	VD-946SJL	129,-	161,-	FA115	146,-	183,-	FA115HH	219,-	274,-	121AD	129,-	161,-
806017	96,-	120,-	VD-946SJL	129,-	161,-	FA115	146,-	183,-	FA115HH	219,-	274,-	121AD	129,-	161,-
806017	96,-	120,-	VD-946SJL	129,-	161,-	FA115	146,-	183,-	FA115HH	219,-	274,-	121AD	129,-	161,-
806017	96,-	120,-	VD-946SJL	129,-	161,-	FA115	146,-	183,-	FA115HH	219,-	274,-	121AD	129,-	161,-
806017	96,-	120,-	VD-946SJL	129,-	161,-	FA115	146,-	183,-	FA115HH	219,-	274,-	121AD	129,-	161,-
806017	96,-	120,-	VD-946SJL	129,-	161,-	FA115	146,-	183,-	FA115HH	219,-	274,-	121AD	129,-	161,-
806017	96,-	120,-	VD-946SJL	129,-	161,-	FA115	146,-	183,-	FA115HH	219,-	274,-	121AD	129,-	161,-
806017	96,-	120,-	VD-946SJL	129,-	161,-	FA115	146,-	183,-	FA115HH	219,-	274,-	121AD	129,-	161,-
806017	96,-	120,-	VD-946SJL	129,-	161,-	FA115	146,-	183,-	FA115HH	219,-	274,-	121AD	129,-	161,-
807015	81,-	101,-	VB-328KV	175,-	219,-	S624	169,-	211,-						
807015	81,-	101,-	VB-328KV	175,-	219,-	S624	169,-	211,-						
806017	96,-	120,-	VD-946SJL	129,-	161,-	FA115	146,-	183,-	FA115HH	219,-	274,-	121AD	129,-	161,-

- Forhandlere
Återförsäljare
s. 2
- Stikord
Sökord
s. 4
- Tøj/hjelme
Kläder/
hjälm
s. 6
- Däck og
slanger
Däck och
slangor
s. 15
- Olie / spray
Olja / spray
s. 26
- Kæder /
tandhjul
Kedjor /
drev
s. 43
- Bremse
Bromsdelar
s. 48
- Låse
Lås
s. 93
- Batteri
Batteri
s. 96
- Cylinder /
topstykke
Cylinder /
topplöck
s. 105
- Motordele
Motordelar
s. 137
- Karburator
- Luftfilter
Förgasare
- Luftfilter
s. 208
- El-dele
tændrør
Elektriskt
tändstift
s. 222
- Udstødning
Avgassystem
s. 246
- Forgaffel
Støddæmpere
Framgaffel
Støtdämpare
s. 260
- Kabler
Wire
s. 266
- Styr og
greb
Styre och
handtag
s. 272
- Spejle
Speglar
s. 282
- Blinklygter
Baglygter
Blinkers
Baklykte
s. 284
- Støtteben
Topboks, mm.
Stödd
Topbbox, mm
s. 291
- Rep. bøger
værktøj
Rep. böcker
Verktyg
s. 297



Mærke/model	Prod. årg.	Race Pro FOR Varenr.			Vesrah FOR Varenr.			EBC Kevlar FOR Varenr.		EBC Sintret FOR Varenr.			Goldfren FOR Varenr.			
Mærke/modell	Prod. årg.	Race Pro FRAM Art.nr.	DKK	SEK	Vesrah FRAM Art.nr.	DKK	SEK	EBC Kevlar FRAM Art.nr.	DKK	SEK	EBC Sintret FRAM Art.nr.	DKK	SEK	Goldfren FRAM Art.nr.	DKK	SEK
DERBI																
Predator 50 (LC/2T) 5 bolt front disc/STD																
Paioli forks	98-03	806017	96,-	120,-	VD-946SJL	129,-	161,-	FA115	146,-	183,-	FA115HH	219,-	274,-	121AD	129,-	161,-
Red Bullet 50	04-05	806017	96,-	120,-	VD-946SJL	129,-	161,-	FA115	146,-	183,-	FA115HH	219,-	274,-	121AD	129,-	161,-
Senda-R	96-99	806017	96,-	120,-	VD-946SJL	129,-	161,-	FA115	146,-	183,-	FA115HH	219,-	274,-	121AD	129,-	161,-
Senda-R	00-02	806017	96,-	120,-	VD-946SJL	129,-	161,-	FA115	146,-	183,-	FA115HH	219,-	274,-	121AD	129,-	161,-
Senda SM DRD 50 (Double disc model/SDR1DB)	02-03	806024	106,-	133,-	-			FA167	146,-	183,-	FA167HH	246,-	308,-	095AD	129,-	161,-
Senda SM DRD 50 (Double disc model/SR3A1A)	05	806017	96,-	120,-	VD-946SJL	129,-	161,-	FA115	146,-	183,-	FA115HH	219,-	274,-	121AD	129,-	161,-
Senda R DR	02	806021	106,-	133,-	VD-967SIL	141,-	176,-	FA194	146,-	183,-	FA194HH	219,-	274,-	122AD	129,-	161,-
Senda DRD X Treme 50 R Enduro	11	806017	96,-	120,-	VD-946SJL	129,-	161,-	FA115	146,-	183,-	FA115HH	219,-	274,-	121AD	129,-	161,-
Senda DRD X Treme 50 SM Motard	11	806017	96,-	120,-	VD-946SJL	129,-	161,-	FA115	146,-	183,-	FA115HH	219,-	274,-	121AD	129,-	161,-
Senda DRD Racing 50 SM	04-10	806021	106,-	133,-	VD-967SIL	141,-	176,-	FA194	146,-	183,-	FA194HH	219,-	274,-	122AD	129,-	161,-
Senda DRD Racing 50 R	04-10	806021	106,-	133,-	VD-967SIL	141,-	176,-	FA194	146,-	183,-	FA194HH	219,-	274,-	122AD	129,-	161,-
Senda DRD Pro 50 R Radial Caliper/260mm disc	05-11	806026	96,-	120,-	-			FA266	210,-	263,-	FA266HH	328,-	410,-	152AD	129,-	161,-
Senda DRD Pro 50 SM Radial Caliper/300mm disc	05-11	806026	96,-	120,-	-			FA266	210,-	263,-	FA266HH	328,-	410,-	152AD	129,-	161,-
Senda DRD 50 Evo SM (Cast wheels)	08-11	806026	96,-	120,-	-			FA266	210,-	263,-	FA266HH	328,-	410,-	152AD	129,-	161,-
Senda X-treme 50 R (240mm disc)	03-11	806017	96,-	120,-	VD-946SJL	129,-	161,-	FA115	146,-	183,-	FA115HH	219,-	274,-	121AD	129,-	161,-
Senda X-treme 50 SM (260mm disc)	03-11	806017	96,-	120,-	VVD-946SJL	129,-	161,-	FA115	146,-	183,-	FA115HH	219,-	274,-	121AD	129,-	161,-
Senda X Race 50 R (240mm disc)	05-11	806017	96,-	120,-	VD-946SJL	129,-	161,-	FA115	146,-	183,-	FA115HH	219,-	274,-	121AD	129,-	161,-
Senda X-Race 50 SM (260mm disc)	06-11	806017	96,-	120,-	VD-946SJL	129,-	161,-	FA115	146,-	183,-	FA115HH	219,-	274,-	121AD	129,-	161,-
Sonar 50 (2T)	10-11	806022	96,-	120,-	VD-968SIL	141,-	176,-	FA260	59,-	74,-	FA260HH	196,-	245,-	137AD	129,-	161,-
Vamos 50	93-95	807015	81,-	101,-	VB-328KV	175,-	219,-	S624	169,-	211,-						
X Race 50	06	806017	96,-	120,-	VD-946SJL	129,-	161,-	FA115	146,-	183,-	FA115HH	219,-	274,-	121AD	129,-	161,-
EASY RIDER																
M 50 Monkey/Monkey O.R	98	807001	70,-	88,-	VB-101KV	107,-	134,-	H303	115,-	144,-						
E-TON																
AXL-50 Lightning 50	99-00	807025	81,-	101,-	-			H338	114,-	143,-	H338G	137,-	171,-	-		
BXL-50 Draco	05-06	807025	81,-	101,-	-			H338	114,-	143,-	H338G	137,-	171,-	-		
EXL 50 Viper 50	90-07	807025	81,-	101,-	-			H338	114,-	143,-	H338G	137,-	171,-	-		
NXL 50 Lightning 50	01-02	807025	81,-	101,-	-			H338	114,-	143,-	H338G	137,-	171,-	-		
TXL 50 Wizz 50	98-99	807025	81,-	101,-	-			H338	114,-	143,-	H338G	137,-	171,-	-		
Viper 50 Mini RXL 50M	03-07															
Viper 50 RXL 50	03-07															
FALCON																
Big Wheel 50	Alle															
Star 50	Alle															
FYM																
QT 50 (4 t.)	Alle	806010	106,-	133,-												
GARELLI																
Queenie	95-	806013	96,-	120,-	VD-342SJL	169,-	211,-	FA083TT	187,-	234,-	FA083HH	219,-	274,-	047AD	129,-	161,-
Grinta	95-	806013	96,-	120,-	VD-342SJL	169,-	211,-	FA083TT	187,-	234,-	FA083HH	219,-	274,-	047AD	129,-	161,-
Capri 50 (DF50QT-7)	06	806003	96,-	120,-	VD-247SJL	141,-	176,-	FA169	70,-	88,-	FA169HH	234,-	293,-	114AD	129,-	161,-
Capri LX 50	06-08	806003	96,-	120,-	VD-247SJL	141,-	176,-	FA169	70,-	88,-	FA169HH	234,-	293,-	114AD	129,-	161,-
Ciclone 50	07	806003	96,-	120,-	VD-247SJL	141,-	176,-	FA169	70,-	88,-	FA169HH	234,-	293,-	114AD	129,-	161,-
Ciclone	08															
Flexi 50	09-11	806012	96,-	120,-	VD-996SJL	248,-	310,-	FA235	72,-	90,-				136AD	129,-	161,-
FLO 50		806020	96,-	120,-	VD-948SIL	141,-	176,-	FA193	83,-	104,-	FA193HH	196,-	245,-	098AD	129,-	161,-
FX 50		806003	96,-	120,-	VD-247SJL	141,-	176,-	FA169	70,-	88,-	FA169HH	234,-	293,-	114AD	129,-	161,-
GSP 50 (2T)	09-11	806012	96,-	120,-	VD-996SJL	248,-	310,-	FA235	72,-	90,-				136AD	129,-	161,-
KRS 50		806011	106,-	133,-	VD-9012SJL	248,-	310,-	FA264	72,-	90,-				174AD	129,-	161,-
Tiesse 50 (2T)	08-10	806012	96,-	120,-	VD-996SJL	248,-	310,-	FA235	72,-	90,-				136AD	129,-	161,-
Tiesse 50 (4T)	08-10	806012	96,-	120,-	VD-996SJL	248,-	310,-	FA235	72,-	90,-				136AD	129,-	161,-
VIP 50																
VIP 50	07	806012	96,-	120,-	VD-996SJL	248,-	310,-	FA235	72,-	90,-				136AD	129,-	161,-
VIP 50	08	806003	96,-	120,-	VD-247SJL	141,-	176,-	FA169	70,-	88,-	FA169HH	234,-	293,-	114AD	129,-	161,-
XO 50	09	806012	96,-	120,-	VD-996SJL	248,-	310,-	FA235	72,-	90,-				136AD	129,-	161,-
XO 50 (2T/4T - TM50QT-31)	10-11	806012	96,-	120,-	VD-996SJL	248,-	310,-	FA235	72,-	90,-				136AD	129,-	161,-
50 Ciclone/KL50 SV											926G	126,-	158,-	-		
50 Vip/Noi/Basic spoke wheel		807027	81,-	101,-	-			908	56,-	70,-						
50 Vip/Noi/Basic Alu Wheel		807028	81,-	101,-	-			931	70,-	88,-						
Junior Turismo		807022	81,-	101,-	-			909	106,-	133,-						
Gran Turismo											926G	126,-	158,-	-		
50 Tiger XLE	86-	806062	96,-	120,-	VD-152SJL	242,-	303,-	FA256	140,-	175,-	FA256HH	219,-	274,-	223AD	129,-	161,-
Formuno 50 till chassis no. 2701551	87-															
Formuno 50 from chassis no. 2701552	87-															
50 Team Matic	88-	807030	81,-	101,-	-			877	109,-	136,-						
Sahel 50	91-	806016	96,-	120,-	VD-937KV	169,-	211,-	FA116	146,-	183,-				115AD	129,-	161,-
Urka 50	91-	806039	96,-	120,-	VD-911SJL	169,-	211,-	FA047	146,-	183,-	FA047HH	219,-	274,-	038AD	129,-	161,-

+ BREMSEKLODSE OG -BAKKER BAG
+ BROMSKLOSSAR OCH -BACKAR BAK

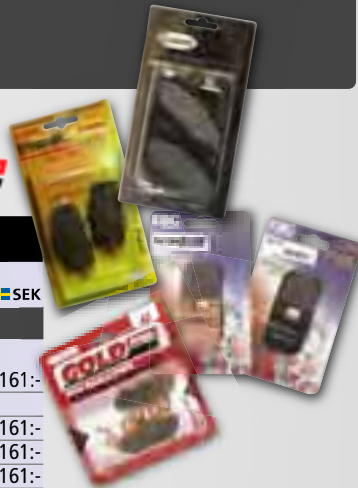

Race Pro BAG Varenr.			Vesrah BAG Varenr.			EBC Kevlar BAG Varenr.			EBC Sintret BAG Varenr.			Goldfren BAG Varenr.		
Art.nr.	DKK	SEK	Art.nr.	DKK	SEK	Art.nr.	DKK	SEK	Art.nr.	DKK	SEK	Art.nr.	DKK	SEK
806017	96,-	120,-	VD-946SJL	129,-	161,-	FA115	146,-	183,-	FA115HH	219,-	274,-	121AD	129,-	161,-
807015	81,-	101,-	VB-328KV	175,-	219,-	S624	169,-	211,-						
806017	96,-	120,-	VD-946SJL	129,-	161,-	FA115	146,-	183,-	FA115HH	219,-	274,-	121AD	129,-	161,-
806017	96,-	120,-	VD-946SJL	129,-	161,-	FA115	146,-	183,-	FA115HH	219,-	274,-	121AD	129,-	161,-
806017	96,-	120,-	VD-946SJL	129,-	161,-	FA115	146,-	183,-	FA115HH	219,-	274,-	121AD	129,-	161,-
806017	96,-	120,-	VD-946SJL	129,-	161,-	FA115	146,-	183,-	FA115HH	219,-	274,-	121AD	129,-	161,-
806017	96,-	120,-	VD-946SJL	129,-	161,-	FA115	146,-	183,-	FA115HH	219,-	274,-	121AD	129,-	161,-
806013	96,-	120,-	VD-342SJL	169,-	211,-	FA083TT	187,-	234,-	FA083HH	219,-	274,-	047AD	129,-	161,-
806013	96,-	120,-	VD-342SJL	169,-	211,-	FA083TT	187,-	234,-	FA083HH	219,-	274,-	047AD	129,-	161,-
806017	96,-	120,-	VD-946SJL	129,-	161,-	FA115	146,-	183,-	FA115HH	219,-	274,-	121AD	129,-	161,-
806017	96,-	120,-	VD-946SJL	129,-	161,-	FA115	146,-	183,-	FA115HH	219,-	274,-	121AD	129,-	161,-
806035	96,-	120,-	-	-	-	FA350	210,-	263,-				211AD	129,-	161,-
806035	96,-	120,-	-	-	-	FA350	210,-	263,-				211AD	129,-	161,-
806035	96,-	120,-	-	-	-	FA350	210,-	263,-				211AD	129,-	161,-
806017	96,-	120,-	VD-946SJL	129,-	161,-	FA115	146,-	183,-	FA115HH	219,-	274,-	121AD	129,-	161,-
806017	96,-	120,-	VD-946SJL	129,-	161,-	FA115	146,-	183,-	FA115HH	219,-	274,-	121AD	129,-	161,-
806017	96,-	120,-	VD-946SJL	129,-	161,-	FA115	146,-	183,-	FA115HH	219,-	274,-	121AD	129,-	161,-
806017	96,-	120,-	VD-946SJL	129,-	161,-	FA115	146,-	183,-	FA115HH	219,-	274,-	121AD	129,-	161,-
807026	81,-	101,-	-	-	-	816	134,-	168,-						
807015	81,-	101,-	VB-328KV	175,-	219,-	S624	134,-	168,-						
806017	96,-	120,-	VD-946SJL	129,-	161,-	FA115	146,-	183,-	FA115HH	219,-	274,-	121AD	129,-	161,-
807001	70,-	88,-	VB-101KV	107,-	134,-	H303	115,-	144,-						
806013	96,-	120,-	VD-342SJL	169,-	211,-	FA083TT	187,-	234,-	FA083HH	219,-	274,-	047AD	129,-	161,-
806013	96,-	120,-	VD-342SJL	169,-	211,-	FA083TT	187,-	234,-	FA083HH	219,-	274,-	047AD	129,-	161,-
806013	96,-	120,-	VD-342SJL	169,-	211,-	FA083TT	187,-	234,-	FA083HH	219,-	274,-	047AD	129,-	161,-
806013	96,-	120,-	VD-342SJL	169,-	211,-	FA083TT	187,-	234,-	FA083HH	219,-	274,-	047AD	129,-	161,-
807006	81,-	101,-	VB-229KV	141,-	176,-	Y503	117,-	146,-						
807006	81,-	101,-	VB-229KV	141,-	176,-	Y503	117,-	146,-						
807001	70,-	88,-												
807006	81,-	101,-	VB-229KV	141,-	176,-	Y503	117,-	146,-						
807006	81,-	101,-	VB-229KV	141,-	176,-	Y503	117,-	146,-						
807006	81,-	101,-	VB-229KV	141,-	176,-	Y503	117,-	146,-						
806017	96,-	120,-	VD-946SJL	129,-	161,-	FA115	146,-	183,-	FA115HH	219,-	274,-	121AD	129,-	161,-
807015	81,-	101,-	VB-328KV	175,-	219,-	S624	169,-	211,-						
807006	81,-	101,-	VB-229KV	141,-	176,-	Y503	117,-	146,-						
807006	81,-	101,-	VB-229KV	141,-	176,-	Y503	117,-	146,-						
807006	81,-	101,-	VB-229KV	141,-	176,-	Y503	117,-	146,-						
807006	81,-	101,-	VB-229KV	141,-	176,-	Y503	117,-	146,-						
806012	96,-	120,-	VD-996SJL	248,-	310,-	FA235	72,-	90,-	926G	126,-	158,-	136AD	129,-	161,-
807027	81,-	101,-	-	-	-	908	56,-	70,-						
807028	81,-	101,-	-	-	-	931	70,-	88,-						
807022	81,-	101,-	-	-	-	909	106,-	133,-						
806015	96,-	120,-	VD-932KV	244,-	305,-	FA099	146,-	183,-	926G	126,-	158,-	120AD	129,-	161,-
807028	81,-	101,-	-	-	-	931	70,-	88,-						
807028	81,-	101,-	-	-	-	931	70,-	88,-						
807028	81,-	101,-	-	-	-	931	70,-	88,-						
806017	96,-	120,-	VD-946SJL	129,-	161,-	FA115	146,-	183,-	FA115HH	219,-	274,-	121AD	129,-	161,-

- Forhandlere Återförsäljare s. 2
- Stikord Sökord s. 4
- Tøj/hjelme Kläder/hjälmar s. 6
- Däck og slanger Däck och slangar s. 15
- Olje / spray Olja / spray s. 26
- Kæder / tandhjul Kedjor / drev s. 43
- Bremse dele Bromsdelar s. 48**
- Låse Lås s. 93
- Batteri Batteri s. 96
- Cylinder / topstykke Cylinder / topplock s. 105
- Motor dele Motor delar s. 137
- Karburator - Luftfilter Förgasare - Luftfilter s. 208
- El-dele tændrør Elektriskt tändstift s. 222
- Udstødning Avgassystem s. 246
- Forgaffel Støddæmpere Framgaffel Stötdämpare s. 260
- Kabler Wire s. 266
- Styr og greb Styre och handtag s. 272
- Spejle Speglar s. 282
- Blinklygter Baglygter Blinkers Baklykte s. 284
- Støtteben Topboks, mm. Stödd Topbbox, mm s. 291
- Rep. bøger værktøj Rep. böcker Verktyg s. 297

+ BREMSEKLODSE OG -BAKKER BAG
+ BROMSKLOSSAR OCH -BACKAR BAK

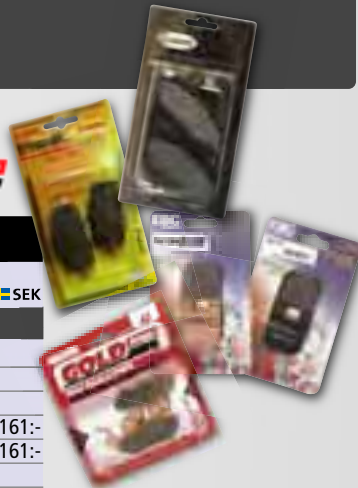

Race Pro BAG Varenr.			Vesrah BAG Varenr.			EBC Kevlar BAG Varenr.			EBC Sintret BAG Varenr.			Goldfren BAG Varenr.		
Race Pro BAK			Vesrah BAK			EBC Kevlar BAK			EBC Sintret BAK			Goldfren BAK		
Art.nr.	DKK	SEK	Art.nr.	DKK	SEK	Art.nr.	DKK	SEK	Art.nr.	DKK	SEK	Art.nr.	DKK	SEK
807006	81,-	101,-	VB-229KV	141,-	176,-	Y503	117,-	146,-						
807006	81,-	101,-	VB-229KV	141,-	176,-	Y503	117,-	146,-						
807006	81,-	101,-	VB-229KV	141,-	176,-	Y503	117,-	146,-						
806034	96,-	120,-	-			FA448	257,-	321,-				250AD	129,-	161,-
806034	96,-	120,-	-			FA448	257,-	321,-				250AD	129,-	161,-
807006	81,-	101,-	VB-229KV	141,-	176,-	Y503	117,-	146,-						
807006	81,-	101,-	VB-229KV	141,-	176,-	Y503	117,-	146,-						
806030	96,-	120,-	VD-920S JL	175,-	219,-	FA060	146,-	183,-				096AD	129,-	161,-
806030	96,-	120,-	VD-920S JL	175,-	219,-	FA060	146,-	183,-				096AD	129,-	161,-
806030	96,-	120,-	VD-920S JL	175,-	219,-	FA060	146,-	183,-				096AD	129,-	161,-
806030	96,-	120,-	VD-920S JL	175,-	219,-	FA060	146,-	183,-				096AD	129,-	161,-
807006	81,-	101,-	VB-229KV	141,-	176,-	Y503	117,-	146,-						
806017	96,-	120,-	VD-946S JL	129,-	161,-	FA115	146,-	183,-	FA115HH	219,-	274,-	121AD	129,-	161,-
806022	96,-	120,-	VD-968S JL	141,-	176,-	FA260	59,-	74,-	FA260HH	196,-	245,-	137AD	129,-	161,-
806022	96,-	120,-	VD-968S JL	141,-	176,-	FA260	59,-	74,-	FA260HH	196,-	245,-	137AD	129,-	161,-
806038	96,-	120,-	-			FA382	257,-	321,-						
807019	81,-	101,-	-			806	97,-	121,-						
806017	96,-	120,-	VD-946S JL	129,-	161,-	FA115	146,-	183,-	FA115HH	219,-	274,-	121AD	129,-	161,-
807020	81,-	101,-	-			899	126,-	158,-						
807020	81,-	101,-	-			899	126,-	158,-						
806022	96,-	120,-	VD-968S JL	141,-	176,-	FA260	59,-	74,-	FA260HH	196,-	245,-	137AD	129,-	161,-
806022	96,-	120,-	VD-968S JL	141,-	176,-	FA260	59,-	74,-	FA260HH	196,-	245,-	137AD	129,-	161,-
807020	81,-	101,-	-			899	126,-	158,-						
806022	96,-	120,-	VD-968S JL	141,-	176,-	FA260	59,-	74,-	FA260HH	196,-	245,-	137AD	129,-	161,-
807020	81,-	101,-	-			899	126,-	158,-						
806017	96,-	120,-	VD-946S JL	129,-	161,-	FA115	146,-	183,-	FA115HH	219,-	274,-	121AD	129,-	161,-
806017	96,-	120,-	VD-946S JL	129,-	161,-	FA115	146,-	183,-	FA115HH	219,-	274,-	121AD	129,-	161,-
806039	96,-	120,-	-			FA047	146,-	183,-				038AD	129,-	161,-
807020	81,-	101,-	-			899	126,-	158,-						
806022	96,-	120,-	VD-968S JL	141,-	176,-	FA260	59,-	74,-	FA260HH	196,-	245,-	137AD	129,-	161,-
806017	96,-	120,-	VD-946S JL	129,-	161,-	FA115	146,-	183,-	FA115HH	219,-	274,-	121AD	129,-	161,-
806017	96,-	120,-	VD-946S JL	129,-	161,-	FA115	146,-	183,-	FA115HH	219,-	274,-	121AD	129,-	161,-
807019	81,-	101,-	-			806	97,-	121,-						
807031	81,-	101,-	-			886	95,-	119,-						
807019	81,-	101,-	-			806	97,-	121,-						
807001	70,-	88,-	VB-101KV	107,-	134,-	H303	115,-	144,-						
807002	81,-	101,-	VB-126KV	150,-	188,-	H304	115,-	144,-						
807002	81,-	101,-	VB-126KV	150,-	188,-	H304	115,-	144,-						
807002	81,-	101,-	VB-126KV	150,-	188,-	H304	115,-	144,-	H304G	124,-	155,-			
807002	81,-	101,-	VB-126KV	150,-	188,-	H304	115,-	144,-	H304G	124,-	155,-			
807032	81,-	101,-	VB-141KV	96,-	120,-	H302	115,-	144,-						
807032	81,-	101,-	VB-141KV	96,-	120,-	H302	115,-	144,-						
807032	81,-	101,-	VB-141KV	96,-	120,-	H302	115,-	144,-						
807003	70,-	88,-	VB-134KV	94,-	118,-	H301	116,-	145,-						
807032	81,-	101,-	VB-141KV	96,-	120,-	H302	115,-	144,-						
807032	81,-	101,-	VB-141KV	96,-	120,-	H302	115,-	144,-						
807004	70,-	88,-	VB-150KV	177,-	221,-	H333	115,-	144,-						
807032	81,-	101,-	VB-141KV	96,-	120,-	H302	115,-	144,-						
807003	70,-	88,-	VB-134KV	94,-	118,-	H301	116,-	145,-						
807005	81,-	101,-	-			H322	65,-	81,-						
807001	70,-	88,-	VB-101KV	107,-	134,-	H303	115,-	144,-						
807001	70,-	88,-	VB-101KV	107,-	134,-	H303	115,-	144,-						
807004	70,-	88,-	VB-150KV	177,-	221,-	H333	115,-	144,-						

- Forhandlere Återförsäljare s. 2
- Stikord Sökord s. 4
- Toj/hjelme Kläder/hjälmär s. 6
- Däck og slanger Däck och slangar s. 15
- Olie / spray Olja / spray s. 26
- Kæder / tandhjul Kedjor / drev s. 43
- Bremse dele Bromsdelar s. 48
- Låse Lås s. 93
- Batteri Batteri s. 96
- Cylinder / topstykke Cylinder / topplock s. 105
- Motor dele Motor delar s. 137
- Karburator - Luftfilter Förgasare - Luftfilter s. 208
- El-dele tændrør Elektriskt tändstift s. 222
- Udstødning Avgassystem s. 246
- Forgaffel Støddæmpere Framgaffel Stötdämpare s. 260
- Kabler Wire s. 266
- Styr og greb Styre och handtag s. 272
- Spejle Speglar s. 282
- Blinklygter Blinkers Baklykte s. 284
- Støtteben Topboks, mm. Stödd Topbbox, mm s. 291
- Rep. bøger værktøj Rep. böcker Verktyg s. 297



Mærke/model	Prod. årg.	Race Pro Varenr.	FOR	Vesrah FOR Varenr.	EBC Kevlar FOR Varenr.	EBC Sintret FOR Varenr.	Goldfren FOR Varenr.
Mærke/model	Prod. årg.	Race Pro FRAM Art.nr.	FRAM	Vesrah FRAM Art.nr.	EBC Kevlar FRAM Art.nr.	EBC Sintret FRAM Art.nr.	Goldfren FRAM Art.nr.

HONDA

SFX 50 S/T/V/W/X/Y/1	95-04	806020	96,- 120:-	VD-948SJL	141,- 176:-	FA193 83,- 104:-	FA193HH 196,- 245:-	098AD	129,- 161:-
ST 50 J/K Dax	77-93	807001	70,- 88:-	VB-101KV	107,- 134:-	H303 115,- 144:-			
X8R-S Super Sport Scooter (SZX 50 SW/SX/SY/S1)	98-04	806020	96,- 120:-	VD-948SJL	141,- 176:-	FA193 83,- 104:-	FA193HH 196,- 245:-	098AD	129,- 161:-
X8R-X Cross Sport Scooter (SZX 50 XW/XX/XY/X1)	98-04	806020	96,- 120:-	VD-948SJL	141,- 176:-	FA193 83,- 104:-	FA193HH 196,- 245:-	098AD	129,- 161:-
QR 50 D/E/F	83-87	807003	70,- 88:-	VB-134KV	94,- 118:-	H301 116,- 145:-			
QR 50 M/R/V/W/Y	93-03	807003	70,- 88:-	VB-134KV	94,- 118:-	H301 116,- 145:-			
XR 50 R1/R2/R3	01-03	807003	70,- 88:-	VB-134KV	94,- 118:-	H301 116,- 145:-			
XR 50 M5 (AD14) Motard	05	806033	106,- 133:-	-		FA197 210,- 263:-	FA197HH 328,- 410:-		

HOOPER

--	--	--	--	--	--	--	--	--	--

HYOSUNG

SB 50 M Cab	99-06	806013	96,- 120:-	VD-342SJL	169,- 211:-	FA083TT 187,- 234:-	FA083HH 219,- 274:-	047AD	129,- 161:-
SF 50 B Racing	00-06	806013	96,- 120:-	VD-342SJL	169,- 211:-	FA083TT 187,- 234:-	FA083HH 219,- 274:-	047AD	129,- 161:-
SF 50 R Rally	00-06	806013	96,- 120:-	VD-342SJL	169,- 211:-	FA083TT 187,- 234:-	FA083HH 219,- 274:-	047AD	129,- 161:-

ITALJET

Dragster 50 LC	98-08	806017	96,- 120:-	VD-946SJL	129,- 161:-	FA115 146,- 183:-	FA115HH 219,- 274:-	121AD	129,- 161:-
Formula 50 LC	96-03	806017	96,- 120:-	VD-946SJL	129,- 161:-	FA115 146,- 183:-	FA115HH 219,- 274:-	121AD	129,- 161:-
Formula Air 50	99-03	806017	96,- 120:-	VD-946SJL	129,- 161:-	FA115 146,- 183:-	FA115HH 219,- 274:-	121AD	129,- 161:-
IT 50 (4T)	08								
50 it Scooter	09	806033	106,- 133:-	-		FA197 210,- 263:-	FA197HH 328,- 410:-		
Jet Set 50cc 2T	02-03	806035	96,- 120:-	-		FA350 210,- 263:-		211AD	129,- 161:-
Pit Jet 50 (2T)	07-09	806034	96,- 120:-	-		FA448 257,- 321:-		250AD	129,- 161:-
Rollercraft 50 (4T)	07-08								
SX1 (50) 2T	08								
SX1 50 Scooter	09	806012	96,- 120:-	VD-996SJL	248,- 310:-	FA235 72,- 90:-		136AD	129,- 161:-
Velocifero 50	98-02	807032	81,- 101:-	-		H350 125,- 156:-		-	
Torpedo 50 (All models)	98-03	806017	96,- 120:-	VD-946SJL	129,- 161:-	FA115 146,- 183:-	FA115HH 219,- 274:-	121AD	129,- 161:-

KEEWAY

Agora 50 (2T/4T)	10-11	806042	96,- 120:-	VD-131SJL	161,- 201:-	FA086 210,- 263:-	FA086HH 328,- 410:-	011AD	129,- 161:-
ARN 50 (25/45)	10-11	806039	96,- 120:-	VD-911SJL	169,- 211:-	FA047 146,- 183:-	FA047HH 219,- 274:-	038AD	129,- 161:-
Easy/Hurricane 50 (25/45)	07-11								
Focus 50	06-07	806012	96,- 120:-	VD-996SJL	248,- 310:-	FA235 72,- 90:-		136AD	129,- 161:-
F-Act 50	07-10	806012	96,- 120:-	VD-996SJL	248,- 310:-	FA235 72,- 90:-		136AD	129,- 161:-
F-Act- 50 EVO	11	806012	96,- 120:-	VD-996SJL	248,- 310:-	FA235 72,- 90:-		136AD	129,- 161:-
F-Act-NKD 50	09-11	806012	96,- 120:-	VD-996SJL	248,- 310:-	FA235 72,- 90:-		136AD	129,- 161:-
F-Act- 50 Racing (25/45)	10-11	806012	96,- 120:-	VD-996SJL	248,- 310:-	FA235 72,- 90:-		136AD	129,- 161:-
F-Act- 50 RS	10-11	806012	96,- 120:-	VD-996SJL	248,- 310:-	FA235 72,- 90:-		136AD	129,- 161:-
Flash 50	07-09	806013	96,- 120:-	VD-342SJL	169,- 211:-	FA083TT 187,- 234:-	FA083HH 219,- 274:-	047AD	129,- 161:-
Flash 50 Electric	09-10	806012	96,- 120:-	VD-996SJL	248,- 310:-	FA235 72,- 90:-		136AD	129,- 161:-
Goccia 50	08-11	806020	96,- 120:-	VD-948SJL	141,- 176:-	FA193 83,- 104:-	FA193HH 196,- 245:-	098AD	129,- 161:-
Hacker 50	08-09	806039	96,- 120:-	VD-911SJL	169,- 211:-	FA047 146,- 183:-	FA047HH 219,- 274:-	038AD	129,- 161:-
Hurricane 50	07-09	806013	96,- 120:-	VD-342SJL	169,- 211:-	FA083TT 187,- 234:-	FA083HH 219,- 274:-	047AD	129,- 161:-
Hurricane 50-Base	07	806013	96,- 120:-	VD-342SJL	169,- 211:-	FA083TT 187,- 234:-	FA083HH 219,- 274:-	047AD	129,- 161:-
Matrix 50	06-11	806012	96,- 120:-	VD-996SJL	248,- 310:-	FA235 72,- 90:-		136AD	129,- 161:-
Matrix V4 50 (25/45)	10-11	806012	96,- 120:-	VD-996SJL	248,- 310:-	FA235 72,- 90:-		136AD	129,- 161:-
Milan 50	10-11								
Pixel 50	08-11	806013	96,- 120:-	VD-342SJL	169,- 211:-	FA083TT 187,- 234:-	FA083HH 219,- 274:-	047AD	129,- 161:-
RY6 50cc (25/45)	10-11	806012	96,- 120:-	VD-996SJL	248,- 310:-	FA235 72,- 90:-		136AD	129,- 161:-
RY8 50cc (All models)	07-09	806012	96,- 120:-	VD-996SJL	248,- 310:-	FA235 72,- 90:-		136AD	129,- 161:-
RY8 Racing 50cc (25/45)	10-11	806012	96,- 120:-	VD-996SJL	248,- 310:-	FA235 72,- 90:-		136AD	129,- 161:-
RY8 SP 50cc (25/45)	10-11	806012	96,- 120:-	VD-996SJL	248,- 310:-	FA235 72,- 90:-		136AD	129,- 161:-
Swan 50 (25/45)	10-11	806012	96,- 120:-	VD-996SJL	248,- 310:-	FA235 72,- 90:-		136AD	129,- 161:-
TX50	10-11	806021	106,- 133:-	VD-967SJL	141,- 176:-	FA194 146,- 183:-	FA194HH 219,- 274:-	122AD	129,- 161:-
X-Ray 50 Supermoto	07-09	806021	106,- 133:-	VD-967SJL	141,- 176:-	FA194 146,- 183:-	FA194HH 219,- 274:-	122AD	129,- 161:-

KREIDLER

Easy Rider 50	99>	806013	96,- 120:-	VD-342SJL	169,- 211:-	FA083TT 187,- 234:-	FA083HH 219,- 274:-	047AD	129,- 161:-
50 MF2		807005	81,- 101:-	-		H322 65,- 81:-		-	
50 MF4 Early Models		807027	81,- 101:-	-		908 56,- 70:-		-	
50 MF4 Later Models		807005	81,- 101:-	-		H322 65,- 81:-		-	
50 Flory MF 12/13		807034	135,- 169:-	-		932 132,- 165:-		-	
50 Flory MF 20/22		807005	81,- 101:-	-		H322 65,- 81:-		-	
50 Flory MF 23/24/25		807034	135,- 169:-	-		932 132,- 165:-		-	
50 MP1 Early Models		807027	81,- 101:-	-		908 56,- 70:-		-	
50 MP1 Later Models		807005	81,- 101:-	-		H322 65,- 81:-		-	
50 RM		807035	81,- 101:-	-		966 145,- 181:-		-	
50 LH/LF/LFF		807034	135,- 169:-	-		932 132,- 165:-		-	
50 RMC/RMC-BG		807034	135,- 169:-	-		932 132,- 165:-		-	

+ BREMSEKLODSE OG -BAKKER BAG
+ BROMSKLOSSAR OCH -BACKAR BAK



Race Pro BAG Varenr.			Vesrah BAG Varenr.			EBC Kevlar BAG Varenr.			EBC Sintret BAG Varenr.			Goldfren BAG Varenr.		
Race Pro BAK			Vesrah BAK			EBC Kevlar BAK			EBC Sintret BAK			Goldfren BAK		
Art.nr.	DKK	SEK	Art.nr.	DKK	SEK	Art.nr.	DKK	SEK	Art.nr.	DKK	SEK	Art.nr.	DKK	SEK
807001	70,-	88,-	VB-101KV	107,-	134,-	H303	115,-	144,-						
807001	70,-	88,-	VB-101KV	107,-	134,-	H303	115,-	144,-						
806040	96,-	120,-				FA234	80,-	100,-				131AD	129,-	161,-
806040	96,-	120,-				FA234	80,-	100,-				131AD	129,-	161,-
807032	81,-	101,-	VB-141KV	96,-	120,-	H302	115,-	144,-						
807004	70,-	88,-	VB-150KV	177,-	221,-	H333	115,-	144,-						
807003	70,-	88,-	VB-134KV	94,-	118,-	H301	116,-	145,-						
806008	106,-	133,-	VD-144KV	233,-	291,-	FA131TT	187,-	234,-				003AD	129,-	161,-
807015	81,-	101,-	VB-328KV	175,-	219,-	S624	169,-	211,-						
807015	81,-	101,-	VB-328KV	175,-	219,-	S624	169,-	211,-						
807015	81,-	101,-	VB-328KV	175,-	219,-	S624	169,-	211,-						
806017	96,-	120,-	VD-946S JL	129,-	161,-	FA115	146,-	183,-	FA115HH	219,-	274,-	121AD	129,-	161,-
806017	96,-	120,-	VD-946S JL	129,-	161,-	FA115	146,-	183,-	FA115HH	219,-	274,-	121AD	129,-	161,-
807015	81,-	101,-	VB-328KV	175,-	219,-	S624	169,-	211,-						
807026	81,-	101,-				816	134,-	168,-						
806034	96,-	120,-				FA448	257,-	321,-				250AD	129,-	161,-
807015	81,-	101,-	VB-328KV	175,-	219,-	S624	169,-	211,-						
807015	81,-	101,-	VB-328KV	175,-	219,-	S624	169,-	211,-						
807006	81,-	101,-	VB-229KV	141,-	176,-	Y503	117,-	146,-						
807006	81,-	101,-	VB-229KV	141,-	176,-	Y503	117,-	146,-						
807006	81,-	101,-	VB-229KV	141,-	176,-	Y503	117,-	146,-						
807006	81,-	101,-	VB-229KV	141,-	176,-	Y503	117,-	146,-						
807006	81,-	101,-	VB-229KV	141,-	176,-	Y503	117,-	146,-						
807006	81,-	101,-	VB-229KV	141,-	176,-	Y503	117,-	146,-						
807006	81,-	101,-	VB-229KV	141,-	176,-	Y503	117,-	146,-						
807006	81,-	101,-	VB-229KV	141,-	176,-	Y503	117,-	146,-						
807006	81,-	101,-	VB-229KV	141,-	176,-	Y503	117,-	146,-						
807006	81,-	101,-	VB-229KV	141,-	176,-	Y503	117,-	146,-						
807006	81,-	101,-	VB-229KV	141,-	176,-	Y503	117,-	146,-						
807006	81,-	101,-	VB-229KV	141,-	176,-	Y503	117,-	146,-						
807006	81,-	101,-	VB-229KV	141,-	176,-	Y503	117,-	146,-						
807006	81,-	101,-	VB-229KV	141,-	176,-	Y503	117,-	146,-						
807006	81,-	101,-	VB-229KV	141,-	176,-	Y503	117,-	146,-						
807006	81,-	101,-	VB-229KV	141,-	176,-	Y503	117,-	146,-						
807006	81,-	101,-	VB-229KV	141,-	176,-	Y503	117,-	146,-						
806030	96,-	120,-	VD-920S JL	175,-	219,-	FA060	146,-	183,-				096AD	129,-	161,-
806030	96,-	120,-	VD-920S JL	175,-	219,-	FA060	146,-	183,-				096AD	129,-	161,-
807001	70,-	88,-	VB-101KV	107,-	134,-	H303	115,-	144,-						
807005	81,-	101,-				H322	65,-	81,-						
807027	81,-	101,-				908	56,-	70,-						
807005	81,-	101,-				H322	65,-	81,-						
807034	135,-	169,-				932	132,-	165,-						
807005	81,-	101,-				H322	65,-	81,-						
807034	135,-	169,-				932	132,-	165,-						
807027	81,-	101,-				908	56,-	70,-						
807005	81,-	101,-				H322	65,-	81,-						
807035	81,-	101,-				966	145,-	181,-						
807034	135,-	169,-				932	132,-	165,-						
807034	135,-	169,-				932	132,-	165,-						

- Forhandlere
Återförsäljare
s. 2
- Stikord
Sökord
s. 4
- Tøj/hjelme
Kläder/
hjälm
s. 6
- Däck og
slanger
Däck och
slangor
s. 15
- Olie / spray
Olja / spray
s. 26
- Kæder /
tandhjul
Kedjor /
drev
s. 43
- Bremse
delar
s. 48
- Låse
Lås
s. 93
- Batteri
Batteri
s. 96
- Cylinder /
topstykke
Cylinder /
topplöck
s. 105
- Motordele
Motordelar
s. 137
- Karburator
- Luftfilter
Förgasare
- Luftfilter
s. 208
- El-dele
tændrør
Elektriskt
tändstift
s. 222
- Udstødning
Avgassystem
s. 246
- Forgaffel
Støddæmpere
Framgaffel
Støtdämpare
s. 260
- Kabler
Wire
s. 266
- Styr og
greb
Styre och
handtag
s. 272
- Spejle
Speglar
s. 282
- Blinklygter
Baglygter
Blinkers
Baklykte
s. 284
- Støtteben
Topboks, mm.
Stödd
Topbbox, mm
s. 291
- Rep. bøger
værktøj
Rep. böcker
Verktyg
s. 297



Mærke/model	Prod. årg.	Race Pro Varenr.	FOR	Vesrah FOR Varenr.	EBC Kevlar FOR Varenr.	EBC Sintret FOR Varenr.	Goldfren FOR Varenr.
Mærke/modell	Prod. årg.	Race Pro Art.nr.	FRAM	Vesrah FRAM Art.nr.	EBC Kevlar FRAM Art.nr.	EBC Sintret FRAM Art.nr.	Goldfren FRAM Art.nr.
			DKK SEK	DKK SEK	DKK SEK	DKK SEK	DKK SEK
KREIDLER							
RS Typ K 54/53		807036	81,- 101:-	-	869	190,- 238:-	
RSH Typ K54/53H		807036	81,- 101:-	-	869	190,- 238:-	
50 RS-G/RSH-G and GS		806041	96,- 120:-	VD-312KV	FA056	210,- 263:-	
KYMCO							
Activ 50	05-06	806033	106,- 133:-	-	FA197	210,- 263:-	
Active SR 50cc	08-11	806042	96,- 120:-	VD-131SJL	FA086	210,- 263:-	FA086HH 328,- 410:-
Agility 50 (KG10SA)	05-08	806043	106,- 133:-	VD-340SJL	FA228	210,- 263:-	FA228HH 328,- 410:-
Agility 50 Basic	07	807001	70,- 88:-	VB-101KV	H303	115,- 144:-	-
Agility 50 R10 (4T) (CV 50 QT S) 10" wheels	06-11	806043	106,- 133:-	VD-340SJL	FA228	210,- 263:-	FA228HH 328,- 410:-
Agility R12 (4T) (CK 50 QT S) 12" wheels	06-11	806043	106,- 133:-	VD-340SJL	FA228	210,- 263:-	FA228HH 328,- 410:-
Agility 50 R16 (2T/16" wheels)	08-11	806044	106,- 133:-	-	FA305	140,- 175:-	183AD 129,- 161:-
Agility 50 R16 (4T/16" wheels)	08-11	806044	106,- 133:-	-	FA305	140,- 175:-	183AD 129,- 161:-
Agility RS 50 (2T/12" Wheels) Naked	10-11	806043	106,- 133:-	VD-340SJL	FA228	210,- 263:-	FA228HH 328,- 410:-
Bet & Win 50/Dink Sports 50	02-06	806033	106,- 133:-	-	FA197	210,- 263:-	FA197HH 328,- 410:-
Calypso 50/125	99	806012	96,- 120:-	VD-996SJL	FA235	80,- 100:-	136AD 129,- 161:-
Cobra 50 Cross	00-06	806045	96,- 120:-	-	FA233	72,- 90:-	071AD 129,- 161:-
Cobra Racer (SF10AG)	00-06	806045	96,- 120:-	-	H233	72,- 90:-	071AD 129,- 161:-
CX 50 (PR50AE)	93	807001	70,- 88:-	VB-101KV	H303	115,- 144:-	-
CX 50 Super (PR50AC)	94-97	806045	96,- 120:-	-	FA233	72,- 90:-	071AD 129,- 161:-
Dink 50/Spacer 50/Yager 50 (SH10)	98-10	806033	106,- 133:-	-	FA197	210,- 263:-	FA197HH 328,- 410:-
Dink 50 (4T)	07-11	806033	106,- 133:-	-	FA197	210,- 263:-	FA197HH 328,- 410:-
Dink Classic Euro 2 50 (T8000)	03	806033	106,- 133:-	-	FA197	210,- 263:-	FA197HH 328,- 410:-
DJW 50 World (PR50AD)	95-97	806012	96,- 120:-	VD-996SJL	FA235	72,- 90:-	136AD 129,- 161:-
DJX 50 (KA50A)	91-92	807001	70,- 88:-	VB-101KV	H303	115,- 144:-	-
DJY 50 Refined (PR50A)	93-06	807001	70,- 88:-	VB-101KV	H303	115,- 144:-	-
Filly 50 (SD10AC)	98-00	807001	70,- 88:-	VB-101KV	H303	115,- 144:-	-
Filly LX 50 (S210)	00-06	806043	106,- 133:-	VD-340SJL	FA228	210,- 263:-	FA228HH 328,- 410:-
Grand Dink 50 (2T)	04-07	806033	106,- 133:-	-	FA197	210,- 263:-	FA197HH 328,- 410:-
Heroism 50 (SE10BA)	95-97	806012	96,- 120:-	VD-996SJL	FA235	72,- 90:-	136AD 129,- 161:-
KB 50 (SE10CA)	95-00	806045	96,- 120:-	-	FA233	72,- 90:-	071AD 129,- 161:-
K12 Sport 50 (SE10CA)	95-00	806045	96,- 120:-	-	FA233	72,- 90:-	071AD 129,- 161:-
KXR 50 Mongoose	04-06	807037	81,- 101:-	-	H346	124,- 155:-	H346G 291,- 364:-
Like 50 (2T)	09	806044	106,- 133:-	-	FA305	140,- 175:-	183AD 129,- 161:-
Like 50 (2T)	10-11	806043	106,- 133:-	VD-340SJL	FA228	210,- 263:-	FA228HH 328,- 410:-
Like 50 (4T)	09	806044	106,- 133:-	-	FA305	140,- 175:-	183AD 129,- 161:-
Like 50 (4T)	10-11	806043	106,- 133:-	VD-340SJL	FA228	210,- 263:-	FA228HH 328,- 410:-
Looker 50 (BA10AD (JP)	07-08	806044	106,- 133:-	-	FA305	140,- 175:-	183AD 129,- 161:-
Looping 50	98	806045	96,- 120:-	-	FA233	72,- 90:-	071AD 129,- 161:-
Jetix 50	10	806042	96,- 120:-	VD-131SJL	FA086	210,- 263:-	FA086HH 328,- 410:-
Maxxer 50	05-11	807037	81,- 101:-	-	H346	124,- 155:-	H346G 291,- 364:-
MXer 50 (Quad)	00-07	807001	70,- 88:-	VB-101KV	H303	115,- 144:-	H303G 117,- 146:-
MXU 50	05-10	807001	70,- 88:-	VB-101KV	H303	115,- 144:-	H303G 117,- 146:-
Nexxon 50	08-09	806042	96,- 120:-	VD-131SJL	FA086	210,- 263:-	FA086HH 328,- 410:-
NZ-50 Super Fever 50	03>	806008	106,- 133:-	VD-144KV	FA131TT	187,- 234:-	003AD 129,- 161:-
People S 50 2T (5 bolt fixing)	05-10	806044	106,- 133:-	-	FA305	140,- 175:-	183AD 129,- 161:-
People S 50 (4T) (B91000) 5 Bolt fixing disc	06-11	806044	106,- 133:-	-	FA305	140,- 175:-	183AD 129,- 161:-
People 50 (2T) (3 bolt fixing disc - BA10AD)	99-11	806044	106,- 133:-	-	FA305	140,- 175:-	183AD 129,- 161:-
Sento 50	08-09	806043	106,- 133:-	VD-340SJL	FA228	210,- 263:-	FA228HH 328,- 410:-
Sniper 50 (PR50B)	93	806045	96,- 120:-	-	FA233	72,- 90:-	071AD 129,- 161:-
Sniper 50 DD (PR50BB)	94-96	806045	96,- 120:-	-	FA233	72,- 90:-	071AD 129,- 161:-
Super 8 (50cc) 2T	07-11	806044	106,- 133:-	-	FA305	140,- 175:-	183AD 129,- 161:-
Super 8 (50cc) 4T	07-11	806044	106,- 133:-	-	FA305	140,- 175:-	183AD 129,- 161:-
Super 9 50 (LC) (SH10DA)	00-07	806033	106,- 133:-	-	FA197	210,- 263:-	FA197HH 328,- 410:-
Super 9 (A/C)	00-07	806033	106,- 133:-	-	FA197	210,- 263:-	FA197HH 328,- 410:-
Visa R 50	11	806014	96,- 120:-	VD-425KV	FA067	210,- 263:-	FA067HH 328,- 410:-
Vitality 50 (4T) (U31000)	04-09	806043	106,- 133:-	VD-340SJL	FA228	210,- 263:-	FA228HH 328,- 410:-
Vitality 50 (2T) (SF10FA)	04-09	806043	106,- 133:-	VD-340SJL	FA228	210,- 263:-	FA228HH 328,- 410:-
Yup 50	02-09	806043	106,- 133:-	VD-340SJL	FA228	210,- 263:-	FA228HH 328,- 410:-
ZX 50 Super Fever/Scout (SC10AS) (ZX12)	99-06	806045	96,- 120:-	-	FA233	72,- 90:-	071AD 129,- 161:-
Top Boy 50 (On road & off road models) (SF10GG)	97-06	806045	96,- 120:-	-	FA233	72,- 90:-	071AD 129,- 161:-
Yager 50	07	806033	106,- 133:-	-	FA197	210,- 263:-	FA197HH 328,- 410:-
LIFAN							
LF 50 QGY		806003	96,- 120:-	VD-247SJL	FA169	70,- 88:-	FA169HH 234,- 293:-
LF 50 QGY 1/2		807001	70,- 88:-	VB-101KV	H303/H304	115,- 144:-	-
Smart 50/125					FA375	146,- 183:-	210AD 129,- 161:-
LINHAI							
LH 50 Prince (Scooter)	07-09	806001	96,- 120:-	VD-239SJL	FA101	187,- 234:-	018AD 129,- 161:-



Mærke/model	Prod. årg.	Race Pro Varenr.	FOR	Vesrah FOR Varenr.	EBC Kevlar FOR Varenr.	EBC Sintret FOR Varenr.	Goldfren FOR Varenr.
Märke/modell	Prod. årg.	Race Pro Art.nr.	FRAM	Vesrah Art.nr.	EBC Kevlar Art.nr.	EBC Sintret Art.nr.	Goldfren Art.nr.
			DKK SEK	DKK SEK	DKK SEK	DKK SEK	DKK SEK
MALAGUTI							
Chopper 25/40	-82	806047	96,- 120:-	VD-912KV 175,- 219:-	FA050 210,- 263:-		159AD 129,- 161:-
50 LX Sport	-82	806047	96,- 120:-	VD-912KV 175,- 219:-	FA050 210,- 263:-		159AD 129,- 161:-
50 Ronco RCW	-82	806047	96,- 120:-	VD-912KV 175,- 219:-	FA050 210,- 263:-		159AD 129,- 161:-
50 Fifty HF	-82	806047	96,- 120:-	VD-912KV 175,- 219:-	FA050 210,- 263:-		159AD 129,- 161:-
VA Olympique	-82	806047	96,- 120:-	VD-912KV 175,- 219:-	FA050 210,- 263:-		159AD 129,- 161:-
50 Watercooled	-82	806047	96,- 120:-	VD-912KV 175,- 219:-	FA050 210,- 263:-		159AD 129,- 161:-
50 Enduro RCX-W/Sahib	83-	806015	96,- 120:-	VD-932KV 244,- 305:-	FA099 146,- 183:-		120AD 129,- 161:-
50 Fifty Full/CX	83-	806015	96,- 120:-	VD-932KV 244,- 305:-	FA099 146,- 183:-		120AD 129,- 161:-
50 RGT Strada	83-	806015	96,- 120:-	VD-932KV 244,- 305:-	FA099 146,- 183:-		120AD 129,- 161:-
50 Enduro Dune	87-	806015	96,- 120:-	VD-932KV 244,- 305:-	FA099 146,- 183:-		120AD 129,- 161:-
50 MDX Gold Enduro	87-	806014	96,- 120:-	VD-425KV 175,- 219:-	FA067/2 210,- 263:-		005AD 129,- 161:-
50 Enduro MEX	85-86	806039	96,- 120:-	VD-911SJL 169,- 211:-	FA047 146,- 183:-	FA047HH 219,- 274:-	038AD 129,- 161:-
50 Enduro MEX	87-	806014	96,- 120:-	VD-425KV 175,- 219:-	FA067 210,- 263:-	FA067HH 328,- 410:-	005AD 129,- 161:-
50 Enduro MGX	87-					922G 132,- 165:-	
50 Enduro MLX	87-	806016	96,- 120:-	VD-937KV 169,- 211:-	FA116 146,- 183:-		115AD 129,- 161:-
50 Enduro MSX	85-	806014	96,- 120:-	VD-425KV 175,- 219:-	FA067 210,- 263:-	FA067HH 328,- 410:-	005AD 129,- 161:-
50 Fifty Top	85-	806015	96,- 120:-	VD-932KV 244,- 305:-	FA099 146,- 183:-		120AD 129,- 161:-
50 RGT Sport	85-	806015	96,- 120:-	VD-932KV 244,- 305:-	FA099 146,- 183:-		120AD 129,- 161:-
50 Dribbling	87-	807028	81,- 101:-		931 70,- 88:-		
50 Custom Fox	87-	807028	81,- 101:-		931 70,- 88:-		
50 Fifty HF/NL 4 gears	87-					922G 132,- 165:-	
50 Fifty RV	90-00	807028	81,- 101:-		931 70,- 88:-		
50 Grizzly RCX 10 (Round pad with tag)	90-00						
50 Grizzly RCX 12	90-00	807028	81,- 101:-		931 70,- 88:-		
Grizzly RCW4	01-07						
Grizzly 10 (50) (Round pad with tag)	08-09						
Grizzly 10 CE (50) (Round pad with tag)	01-07	807028	81,- 101:-		931 70,- 88:-		
Grizzly 12	08-09	807028	81,- 101:-		931 70,- 88:-		
Grizzly 12 CE							
Grizzly Quad	87-	806047	96,- 120:-	VD-912KV 175,- 219:-	FA050 210,- 263:-		159AD 129,- 161:-
50 Ranocchio 3 Wheels	87-	807028	81,- 101:-		931 70,- 88:-		
50 RST Sport	87-	806015	96,- 120:-	VD-932KV 244,- 305:-	FA099 146,- 183:-		120AD 129,- 161:-
50 MXR	89-	806030	96,- 120:-	VD-920SJL 175,- 219:-	FA060 146,- 183:-		096AD 129,- 161:-
50 America	91-	806048	96,- 120:-	VD-425SJL 194,- 243:-	FA173 146,- 183:-		094AD 129,- 161:-
50 Evolution	91-	806015	96,- 120:-	VD-932KV 244,- 305:-	FA099 146,- 183:-		120AD 129,- 161:-
50 Raid	91-	806015	96,- 120:-	VD-932KV 244,- 305:-	FA099 146,- 183:-		120AD 129,- 161:-
Centro SL/SL Cat 50	94-00	806016	96,- 120:-	VD-937KV 169,- 211:-	FA116 146,- 183:-		115AD 129,- 161:-
Centro Base 50 (Drum front model)	93-94					926G 126,- 158:-	
Centro Base (Front disc model)		806016	96,- 120:-	VD-937KV 169,- 211:-	FA116 146,- 183:-		115AD 129,- 161:-
Centro 50/SL (4T)	08-11	806013	96,- 120:-	VD-342SJL 169,- 211:-	FA083TT 187,- 234:-	FA083HH 219,- 274:-	047AD 129,- 161:-
Ciak 50	00-04	806020	96,- 120:-	VD-948SJL 141,- 176:-	FA193 83,- 104:-	FA193HH 196,- 245:-	098AD 129,- 161:-
Ciak 50 Twin Disc	00-03	806020	96,- 120:-	VD-948SJL 141,- 176:-	FA193 83,- 104:-	FA193HH 196,- 245:-	098AD 129,- 161:-
Ciak 50 (4T) Master	04-08	806020	96,- 120:-	VD-948SJL 141,- 176:-	FA193 83,- 104:-	FA193HH 196,- 245:-	098AD 129,- 161:-
Drakon S	06	806026	96,- 120:-		FA266 210,- 263:-	FA266HH 328,- 410:-	152AD 129,- 161:-
F10 Jetline 50	91-93	806048	96,- 120:-	VD-425SJL 194,- 243:-	FA173 146,- 183:-		094AD 129,- 161:-
F10 Jet Line 50	94-07	806020	96,- 120:-	VD-948SJL 141,- 176:-	FA193 83,- 104:-	FA193HH 196,- 245:-	098AD 129,- 161:-
F10 Tribal	08-10	806020	96,- 120:-	VD-948SJL 141,- 176:-	FA193 83,- 104:-	FA193HH 196,- 245:-	098AD 129,- 161:-
F10 Jetline WAP	06-10	806020	96,- 120:-	VD-948SJL 141,- 176:-	FA193 83,- 104:-	FA193HH 196,- 245:-	098AD 129,- 161:-
F10 WAP	10-11	806013	96,- 120:-	VD-342SJL 169,- 211:-	FA083TT 187,- 234:-	FA083HH 219,- 274:-	047AD 129,- 161:-
Phantom F12 ***	94-98	806015	96,- 120:-	VD-932KV 244,- 305:-	FA099 146,- 183:-		120AD 129,- 161:-
***Note - Pads with two pin holes							
F12 Phantom 50 **	94-03	806016	96,- 120:-	VD-937KV 169,- 211:-	FA116 146,- 183:-		115AD 129,- 161:-
**Note - Pads with one pin hole							
F12 50 Phantom	98	806016	96,- 120:-	VD-937KV 169,- 211:-	FA116 146,- 183:-		115AD 129,- 161:-
F12 50 Phantom	99-03	806016	96,- 120:-	VD-937KV 169,- 211:-	FA116 146,- 183:-		115AD 129,- 161:-
F12 Phantom (Air cooled) all models	02-08	806020	96,- 120:-	VD-948SJL 141,- 176:-	FA193 83,- 104:-	FA193HH 196,- 245:-	098AD 129,- 161:-
F12 Phantom All liquid cooled models	00-08	806020	96,- 120:-	VD-948SJL 141,- 176:-	FA193 83,- 104:-	FA193HH 196,- 245:-	098AD 129,- 161:-
Phantom F12R 50 A/C (All air cooled models)	07-11	806020	96,- 120:-	VD-948SJL 141,- 176:-	FA193 83,- 104:-	FA193HH 196,- 245:-	098AD 129,- 161:-
Phantom F12R 50 L/C (All liquid cooled models)	07-11	806020	96,- 120:-	VD-948SJL 141,- 176:-	FA193 83,- 104:-	FA193HH 196,- 245:-	098AD 129,- 161:-
Malbo Line -DVD	10-11	806003	96,- 120:-	VD-247SJL 141,- 176:-	FA169 70,- 88:-	FA169HH 234,- 293:-	114AD 129,- 161:-
NKD 50 Drakon	05-09	806026	96,- 120:-		FA266 210,- 263:-	FA266HH 328,- 410:-	152AD 129,- 161:-
XSM 50 Super Motard	03-11	806021	106,- 133:-	VD-967SJL 141,- 176:-	FA194 146,- 183:-	FA194HH 219,- 274:-	122AD 129,- 161:-
XTM 50	03-11	806017	96,- 120:-	VD-946SJL 129,- 161:-	FA115 146,- 183:-	FA115HH 219,- 274:-	121AD 129,- 161:-
MBK							
CR 50 Z Target	91-95	806003	96,- 120:-	VD-247SJL 141,- 176:-	FA169 70,- 88:-	FA169HH 234,- 293:-	114AD 129,- 161:-
CS 50 Mach G AC (Air cooled)	02-05	806020	96,- 120:-	VD-948SJL 141,- 176:-	FA193 83,- 104:-	FA193HH 196,- 245:-	098AD 129,- 161:-
CS 50 Mach G AC (Air cooled)	06-10	806020	96,- 120:-	VD-948SJL 141,- 176:-	FA193 83,- 104:-	FA193HH 196,- 245:-	098AD 129,- 161:-
CS 50 Mach G LC (Liquid cooled)	03-05	806020	96,- 120:-	VD-948SJL 141,- 176:-	FA193 83,- 104:-	FA193HH 196,- 245:-	098AD 129,- 161:-
CS 50 Mach G LC (Liquid cooled)	06-10	806020	96,- 120:-	VD-948SJL 141,- 176:-	FA193 83,- 104:-	FA193HH 196,- 245:-	098AD 129,- 161:-
CT 50 S Sorriso	91-92	807006	81,- 101:-	VB-229KV 141,- 176:-	Y503 117,- 146:-		

+ BREMSEKLODSE OG -BAKKER BAG
+ BROMSKLOSSAR OCH -BACKAR BAK

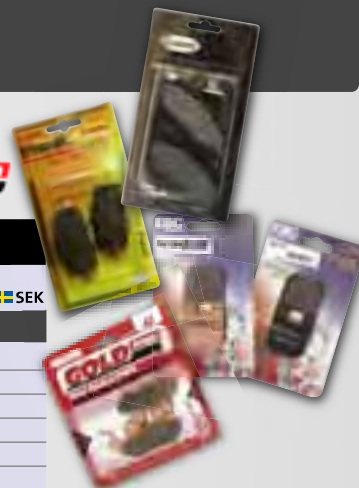

Race Pro BAG Varenr.			Vesrah BAG Varenr.			EBC Kevlar BAG Varenr.			EBC Sintret BAG Varenr.			Goldfren BAG Varenr.		
Art.nr.	DKK	SEK	Art.nr.	DKK	SEK	Art.nr.	DKK	SEK	Art.nr.	DKK	SEK	Art.nr.	DKK	SEK
807027	81,-	101,-	-	-	-	908	56,-	70,-	-	-	-	-	-	-
807027	81,-	101,-	-	-	-	908	56,-	70,-	-	-	-	-	-	-
807027	81,-	101,-	-	-	-	908	56,-	70,-	926G	126,-	158,-	-	-	-
807027	81,-	101,-	-	-	-	908	56,-	70,-	926G	126,-	158,-	-	-	-
807028	81,-	101,-	-	-	-	931	70,-	88,-	930G	174,-	218,-	-	-	-
806015	96,-	120,-	VD-932KV	244,-	305,-	FA099	146,-	88,-	926G	126,-	158,-	120AD	129,-	161,-
									922G	132,-	165,-	-	-	-
									922G	132,-	165,-	-	-	-
									922G	132,-	165,-	-	-	-
									922G	132,-	165,-	-	-	-
									922G	132,-	165,-	-	-	-
807039	81,-	101,-	-	-	-	926	101,-	126,-	922G	132,-	165,-	-	-	-
807028	81,-	101,-	-	-	-	931	70,-	88,-	-	-	-	-	-	-
807028	81,-	101,-	-	-	-	931	70,-	88,-	-	-	-	-	-	-
									922G	132,-	165,-	-	-	-
807028	81,-	101,-	-	-	-	931	70,-	88,-	-	-	-	-	-	-
807028	81,-	101,-	-	-	-	931	70,-	88,-	-	-	-	-	-	-
807028	81,-	101,-	-	-	-	931	70,-	88,-	-	-	-	-	-	-
807028	81,-	101,-	-	-	-	931	70,-	88,-	-	-	-	-	-	-
807028	81,-	101,-	-	-	-	931	70,-	88,-	-	-	-	-	-	-
807028	81,-	101,-	-	-	-	931	70,-	88,-	-	-	-	-	-	-
807028	81,-	101,-	-	-	-	931	70,-	88,-	-	-	-	-	-	-
806015	96,-	120,-	VD-932KV	244,-	305,-	FA099	146,-	88,-	-	-	-	120AD	129,-	161,-
807001	70,-	88,-	VB-101KV	107,-	134,-	893	97,-	121,-	-	-	-	-	-	-
807001	70,-	88,-	VB-101KV	107,-	134,-	893	97,-	121,-	-	-	-	-	-	-
807001	70,-	88,-	VB-101KV	107,-	134,-	893	97,-	121,-	-	-	-	-	-	-
807001	70,-	88,-	VB-101KV	107,-	134,-	893	97,-	121,-	-	-	-	-	-	-
807026	81,-	101,-	-	-	-	816	134,-	168,-	-	-	-	-	-	-
807001	70,-	88,-	VB-101KV	107,-	134,-	893	97,-	121,-	-	-	-	-	-	-
806020	96,-	120,-	VD-948SJL	141,-	176,-	FA193	83,-	104,-	FA193HH	196,-	245,-	098AD	129,-	161,-
807026	81,-	101,-	-	-	-	816	134,-	168,-	-	-	-	-	-	-
806017	96,-	120,-	VD-946SJJL	129,-	161,-	FA115	146,-	183,-	FA115HH	219,-	274,-	121AD	129,-	161,-
807001	70,-	88,-	VB-101KV	107,-	134,-	893	97,-	121,-	-	-	-	-	-	-
807001	70,-	88,-	VB-101KV	107,-	134,-	893	97,-	121,-	-	-	-	-	-	-
807001	70,-	88,-	VB-101KV	107,-	134,-	893	97,-	121,-	-	-	-	-	-	-
807001	70,-	88,-	VB-101KV	107,-	134,-	893	97,-	121,-	-	-	-	-	-	-
807001	70,-	88,-	VB-101KV	107,-	134,-	893	97,-	121,-	-	-	-	-	-	-
807001	70,-	88,-	VB-101KV	107,-	134,-	893	97,-	121,-	-	-	-	-	-	-
807001	70,-	88,-	VB-101KV	107,-	134,-	893	97,-	121,-	-	-	-	-	-	-
806020	96,-	120,-	VD-948SJL	141,-	176,-	FA193	83,-	104,-	FA193HH	196,-	245,-	098AD	129,-	161,-
806020	96,-	120,-	VD-948SJL	141,-	176,-	FA193	83,-	104,-	FA193HH	196,-	245,-	098AD	129,-	161,-
807001	70,-	88,-	VB-101KV	107,-	134,-	893	97,-	121,-	-	-	-	-	-	-
806020	96,-	120,-	VD-948SJL	141,-	176,-	FA193	83,-	104,-	FA193HH	196,-	245,-	098AD	129,-	161,-
807001	70,-	88,-	VB-101KV	107,-	134,-	893	97,-	121,-	-	-	-	-	-	-
807006	81,-	101,-	VB-229KV	141,-	176,-	Y503	117,-	146,-	-	-	-	-	-	-
806017	96,-	120,-	VD-946SJJL	129,-	161,-	FA115	146,-	183,-	FA115HH	219,-	274,-	121AD	129,-	161,-
806017	96,-	120,-	VD-946SJJL	129,-	161,-	FA115	146,-	183,-	FA115HH	219,-	274,-	121AD	129,-	161,-
806017	96,-	120,-	VD-946SJJL	129,-	161,-	FA115	146,-	183,-	FA115HH	219,-	274,-	121AD	129,-	161,-
807006	81,-	101,-	VB-229KV	141,-	176,-	Y503	117,-	146,-	-	-	-	-	-	-
807006	81,-	101,-	VB-229KV	141,-	176,-	Y503	117,-	146,-	-	-	-	-	-	-
807023	81,-	101,-	-	-	-	Y530	141,-	176,-	-	-	-	-	-	-
807006	81,-	101,-	VB-229KV	141,-	176,-	Y503	117,-	146,-	-	-	-	-	-	-
807023	81,-	101,-	-	-	-	Y530	141,-	176,-	-	-	-	-	-	-
807006	81,-	101,-	VB-229KV	141,-	176,-	Y503	117,-	146,-	-	-	-	-	-	-

Forhandlere
Återförsäljare
s. 2

Stikord
Sökord
s. 4

Toj/hjelme
Kläder/
hjälm
s. 6

Däck og
slanger
Däck och
slangor
s. 15

Olje / spray
Olja / spray
s. 26

Kæder /
tandhjul
Kedjor /
drev
s. 43

Bremselede
Bromsdelar
s. 48

Låse
Lås
s. 93

Batteri
Batteri
s. 96

Cylinder /
topstykke
Cylinder /
topplöck
s. 105

Motordele
Motordelar
s. 137

Karburator
- Luftfilter
Förgasare
- Luftfilter
s. 208

El-dele
tændrør
Elektriskt
tändstift
s. 222

Udstødning
Avgassystem
s. 246

Forgaffel
Støddæmpere
Framgaffel
Støtdämpare
s. 260

Kabler
Wire
s. 266

Styr og
greb
Styre och
handtag
s. 272

Spejle
Speglar
s. 282

Blinklygter
Baglygter
Blinkers
Baklykte
s. 284

Støtteben
Topboks, mm.
Stödd
Topbbox, mm
s. 291

Rep. bøger
værktøj
Rep. böcker
Verktyg
s. 297



Mærke/model	Prod. årg.	Race Pro Varenr.	FOR	Vesrah FOR Varenr.	EBC Kevlar FOR Varenr.	EBC Sintret FOR Varenr.	Goldfren FOR Varenr.
Märke/modell	Prod. årg.	Race Pro Art.nr.	FRAM	Vesrah FRAM Art.nr.	EBC Kevlar FRAM Art.nr.	EBC Sintret FRAM Art.nr.	Goldfren FRAM Art.nr.
			DKK SEK	DKK SEK	DKK SEK	DKK SEK	DKK SEK
MBK							
CT 50 SS Sorriso	93-95	807006	81,- 101:-	VB-229KV 141,- 176:-	Y503 117,- 146:-		
CV 50 Evolis	97	806020	96,- 120:-	VD-948SJL 141,- 176:-	FA193 83,- 104:-	FA193HH 196,- 245:-	098AD 129,- 161:-
CW 50 Fizz 50	93-97	806020	96,- 120:-	VD-948SJL 141,- 176:-	FA193 83,- 104:-	FA193HH 196,- 245:-	098AD 129,- 161:-
CW 50 Booster	90-91	807006	81,- 101:-	VB-229KV 141,- 176:-	Y503 117,- 146:-		
CW 50 Booster	92-94	807006	81,- 101:-	VB-229KV 141,- 176:-	Y503 117,- 146:-		
CW 50 Booster (10" Wheels)	09-10	806020	96,- 120:-	VD-948SJL 141,- 176:-	FA193 83,- 104:-	FA193HH 196,- 245:-	098AD 129,- 161:-
CW 50 R Booster Road	94-95	806020	96,- 120:-	VD-948SJL 141,- 176:-	FA193 83,- 104:-	FA193HH 196,- 245:-	098AD 129,- 161:-
CW 50 RS Booster NG	95-98	806020	96,- 120:-	VD-948SJL 141,- 176:-	FA193 83,- 104:-	FA193HH 196,- 245:-	098AD 129,- 161:-
CW 50 RSX Booster Track	96-98	806020	96,- 120:-	VD-948SJL 141,- 176:-	FA193 83,- 104:-	FA193HH 196,- 245:-	098AD 129,- 161:-
CW 50 Booster Spirit	96-98	806020	96,- 120:-	VD-948SJL 141,- 176:-	FA193 83,- 104:-	FA193HH 196,- 245:-	098AD 129,- 161:-
CW 50 RS Booster Spirit	99-06	806020	96,- 120:-	VD-948SJL 141,- 176:-	FA193 83,- 104:-	FA193HH 196,- 245:-	098AD 129,- 161:-
CW 50 RSP Rocket	97-98	806020	96,- 120:-	VD-948SJL 141,- 176:-	FA193 83,- 104:-	FA193HH 196,- 245:-	098AD 129,- 161:-
CW 50 RS Booster NG	01-06	806020	96,- 120:-	VD-948SJL 141,- 176:-	FA193 83,- 104:-	FA193HH 196,- 245:-	098AD 129,- 161:-
CW 50 RS Booster Naked	05-06	806020	96,- 120:-	VD-948SJL 141,- 176:-	FA193 83,- 104:-	FA193HH 196,- 245:-	098AD 129,- 161:-
CW 50 Booster Naked (10" Wheels)	06-10	806020	96,- 120:-	VD-948SJL 141,- 176:-	FA193 83,- 104:-	FA193HH 196,- 245:-	098AD 129,- 161:-
CW 50 Power Rocket	06	806020	96,- 120:-	VD-948SJL 141,- 176:-	FA193 83,- 104:-	FA193HH 196,- 245:-	098AD 129,- 161:-
CW 50 Booster (12" wheels)	06-10	806020	96,- 120:-	VD-948SJL 141,- 176:-	FA193 83,- 104:-	FA193HH 196,- 245:-	098AD 129,- 161:-
CW 50 Booster Spirit	09	806020	96,- 120:-	VD-948SJL 141,- 176:-	FA193 83,- 104:-	FA193HH 196,- 245:-	098AD 129,- 161:-
CW 50 Naked Booster (12" Wheels)	09	806020	96,- 120:-	VD-948SJL 141,- 176:-	FA193 83,- 104:-	FA193HH 196,- 245:-	098AD 129,- 161:-
CY 50 Forte/Forte Mufa	96-97	806003	96,- 120:-	VD-247SJL 141,- 176:-	FA169 70,- 88:-	FA169HH 234,- 293:-	114AD 129,- 161:-
EW 50 Stunt	00-06	806023	96,- 120:-	VD-960SJL 179,- 224:-	FA268 72,- 90:-		128AD 129,- 161:-
EW 50 Stunt Naked	05-10	806023	96,- 120:-	VD-960SJL 179,- 224:-	FA268 72,- 90:-		128AD 129,- 161:-
TZR 50 X-Power	00	806004	106,- 133:-	VD-250SJL 199,- 249:-	FA165TT 187,- 234:-	FA165R 257,- 321:-	009AD 129,- 161:-
TZR 50 X Power	03-10	806021	106,- 133:-	VD-967SJL 141,- 176:-	FA194 146,- 183:-	FA194HH 219,- 274:-	122AD 129,- 161:-
X Limit Enduro 50cc	03-10	806035	96,- 120:-		FA350 210,- 263:-		211AD 129,- 161:-
X Limit Supermoto 50cc	03-10	806021	106,- 133:-	VD-967SJL 141,- 176:-	FA194 146,- 183:-	FA194HH 219,- 274:-	122AD 129,- 161:-
XF 50 Booster X	07-10	807023	81,- 101:-		Y530 141,- 176:-		
YA 50 R Forte	94-95	806020	96,- 120:-	VD-948SJL 141,- 176:-	FA193 83,- 104:-	FA193HH 196,- 245:-	098AD 129,- 161:-
YA 50 TA Sorriso	95-96	807006	81,- 101:-	VB-229KV 141,- 176:-	Y503 141,- 176:-		
YE 50 Evolis	92-95	806020	96,- 120:-	VD-948SJL 141,- 176:-	FA193 83,- 104:-	FA193HH 196,- 245:-	098AD 129,- 161:-
YH 50 Flipper	98-10	806020	96,- 120:-	VD-948SJL 141,- 176:-	FA193 83,- 104:-	FA193HH 196,- 245:-	098AD 129,- 161:-
YM 50 Fizz	94-95	806020	96,- 120:-	VD-948SJL 141,- 176:-	FA193 83,- 104:-	FA193HH 196,- 245:-	098AD 129,- 161:-
YN 50 R Ovetto (2T)	98-10	806020	96,- 120:-	VD-948SJL 141,- 176:-	FA193 83,- 104:-	FA193HH 196,- 245:-	098AD 129,- 161:-
YN 50 Ovetto (4T)	09-10	806020	96,- 120:-	VD-948SJL 141,- 176:-	FA193 83,- 104:-	FA193HH 196,- 245:-	098AD 129,- 161:-
YQ 50 Nitro	97-10	806020	96,- 120:-	VD-948SJL 141,- 176:-	FA193 83,- 104:-	FA193HH 196,- 245:-	098AD 129,- 161:-
YQ 50 Nitro Naked	06-10	806020	96,- 120:-	VD-948SJL 141,- 176:-	FA193 83,- 104:-	FA193HH 196,- 245:-	098AD 129,- 161:-

MH/MOTOR HISPANIA

RX 50 Super Racing	06-07	806024	106,- 133:-		FA167 146,- 183:-	FA167HH 246,- 308:-	095AD 129,- 161:-
RX 50 R	08-10	806049	106,- 133:-		FA399 292,- 365:-		
Furia Max Supermoto	07-10	806017	96,- 120:-	VD-946SJL 129,- 161:-	FA115 146,- 183:-	FA115HH 219,- 274:-	121AD 129,- 161:-
Furia Max Enduro 50	06-10	806017	96,- 120:-	VD-946SJL 129,- 161:-	FA115 146,- 183:-	FA115HH 219,- 274:-	121AD 129,- 161:-
RYZ 50 Enduro	06-10	806017	96,- 120:-	VD-946SJL 129,- 161:-	FA115 146,- 183:-	FA115HH 219,- 274:-	121AD 129,- 161:-
RYZ 50 Supermotard	06-10	806021	106,- 133:-	VD-967SJL 141,- 176:-	FA194 146,- 183:-	FA194HH 219,- 274:-	122AD 129,- 161:-
RYZ 50 Urban Bike	06-10	806024	106,- 133:-		FA167 146,- 183:-	FA167HH 246,- 308:-	095AD 129,- 161:-
RYZ 50 Pro Racing Supermotard	06-10	806021	106,- 133:-	VD-967SJL 141,- 176:-	FA194 146,- 183:-	FA194HH 219,- 274:-	122AD 129,- 161:-
RYZ 50 Pro Racing Urban Bike	06-10	806021	106,- 133:-	VD-967SJL 141,- 176:-	FA194 146,- 183:-	FA194HH 219,- 274:-	122AD 129,- 161:-
RYZ 50 Pro Racing Enduro	06-10	806024	106,- 133:-		FA167 146,- 183:-	FA167HH 246,- 308:-	095AD 129,- 161:-

PEUGEOT

Most Mofas/Mopeds		807005	81,- 101:-		H322 65,- 81:-		
Fox/Fox L 50	94-98	807005	81,- 101:-		H322 65,- 81:-		
103 Pro, SP 3		807005	81,- 101:-		H322 65,- 81:-		
Buxy M/Buxy RM (50cc)	94-01	806020	96,- 120:-	VD-948SJL 141,- 176:-	FA193 83,- 104:-	FA193HH 196,- 245:-	098AD 129,- 161:-
Buxy 50	96>	806013	96,- 120:-	VD-342SJL 169,- 211:-	FA083TT 187,- 234:-	FA083HH 219,- 274:-	047AD 129,- 161:-
Blaster RS 12 50 (2T)	10-11	806017	96,- 120:-	VD-946SJL 129,- 161:-	FA115 146,- 183:-	FA115HH 219,- 274:-	121AD 129,- 161:-
Blaster Iceblade 50 (2T)	10-11						
Elyseo 50	98-02	806017	96,- 120:-	VD-946SJL 129,- 161:-	FA115 146,- 183:-	FA115HH 219,- 274:-	121AD 129,- 161:-
Elyseo 50	03	806017	96,- 120:-	VD-946SJL 129,- 161:-	FA115 146,- 183:-	FA115HH 219,- 274:-	121AD 129,- 161:-
Elystar 50 TSDi	02-07	806017	96,- 120:-	VD-946SJL 129,- 161:-	FA115 146,- 183:-	FA115HH 219,- 274:-	121AD 129,- 161:-
Elystar 50 Advantage	02-07	806017	96,- 120:-	VD-946SJL 129,- 161:-	FA115 146,- 183:-	FA115HH 219,- 274:-	121AD 129,- 161:-
E-Vivacity (Electric)	10	806012	96,- 120:-	VD-996SJL 248,- 310:-	FA235 72,- 90:-		136AD 129,- 161:-
Jet Force 50/Jet-C (All models)	03-10	806017	96,- 120:-	VD-946SJL 129,- 161:-	FA115 146,- 183:-	FA115HH 219,- 274:-	121AD 129,- 161:-
Jet C Tech 50	11	806017	96,- 120:-	VD-946SJL 129,- 161:-	FA115 146,- 183:-	FA115HH 219,- 274:-	121AD 129,- 161:-
Jet Darkside 50 (2T)	11	806017	96,- 120:-	VD-946SJL 129,- 161:-	FA115 146,- 183:-	FA115HH 219,- 274:-	121AD 129,- 161:-
Jet Iceblade 50 (2T)	11	806017	96,- 120:-	VD-946SJL 129,- 161:-	FA115 146,- 183:-	FA115HH 219,- 274:-	121AD 129,- 161:-
Jet H2i 50	11	806017	96,- 120:-	VD-946SJL 129,- 161:-	FA115 146,- 183:-	FA115HH 219,- 274:-	121AD 129,- 161:-
Kisbee 50 (4T)	10-11	806013	96,- 120:-	VD-342SJL 169,- 211:-	FA083TT 187,- 234:-	FA083HH 219,- 274:-	047AD 129,- 161:-
Kisbee RS 50 (4T)	10-11	806013	96,- 120:-	VD-342SJL 169,- 211:-	FA083TT 187,- 234:-	FA083HH 219,- 274:-	047AD 129,- 161:-
LooXoR 50 (All models with rear drum)	01-06	806017	96,- 120:-	VD-946SJL 129,- 161:-	FA115 146,- 183:-	FA115HH 219,- 274:-	121AD 129,- 161:-
LooXoR 50 TSDI (Rear disc)	06	806017	96,- 120:-	VD-946SJL 129,- 161:-	FA115 146,- 183:-	FA115HH 219,- 274:-	121AD 129,- 161:-
Ludix One (10" wheels) 50cc	04-10	807001	70,- 88:-	VB-101KV 107,- 134:-	H303 115,- 144:-		

+ BREMSEKLODSE OG -BAKKER BAG
+ BROMSKLOSSAR OCH -BACKAR BAK

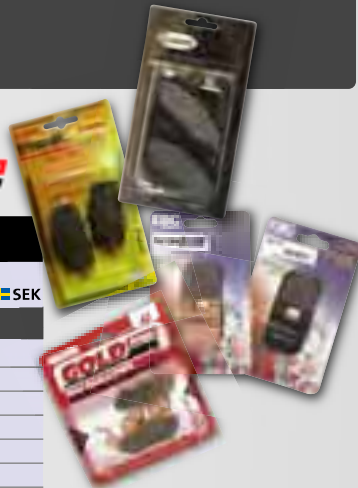

Race Pro BAG Varenr.		Vesrah BAG Varenr.		EBC Kevlar BAG Varenr.		EBC Sintret BAG Varenr.		Goldfren BAG Varenr.	
Art.nr.	DKK SEK	Art.nr.	DKK SEK	Art.nr.	DKK SEK	Art.nr.	DKK SEK	Art.nr.	DKK SEK
807006	81,- 101,-	VB-229KV	141,- 176,-	Y503	117,- 146,-				
807006	81,- 101,-	VB-229KV	141,- 176,-	Y503	117,- 146,-				
807006	81,- 101,-	VB-229KV	141,- 176,-	Y503	117,- 146,-				
807006	81,- 101,-	VB-229KV	141,- 176,-	Y503	117,- 146,-				
807006	81,- 101,-	VB-229KV	141,- 176,-	Y503	117,- 146,-				
807006	81,- 101,-	VB-229KV	141,- 176,-	Y503	117,- 146,-				
807006	81,- 101,-	VB-229KV	141,- 176,-	Y503	117,- 146,-				
807006	81,- 101,-	VB-229KV	141,- 176,-	Y503	117,- 146,-				
807006	81,- 101,-	VB-229KV	141,- 176,-	Y503	117,- 146,-				
807006	81,- 101,-	VB-229KV	141,- 176,-	Y503	117,- 146,-				
807006	81,- 101,-	VB-229KV	141,- 176,-	Y503	117,- 146,-				
807006	81,- 101,-	VB-229KV	141,- 176,-	Y503	117,- 146,-				
807006	81,- 101,-	VB-229KV	141,- 176,-	Y503	117,- 146,-				
807006	81,- 101,-	VB-229KV	141,- 176,-	Y503	117,- 146,-				
807006	81,- 101,-	VB-229KV	141,- 176,-	Y503	117,- 146,-				
807006	81,- 101,-	VB-229KV	141,- 176,-	Y503	117,- 146,-				
807006	81,- 101,-	VB-229KV	141,- 176,-	Y503	117,- 146,-				
806001	96,- 120,-	VD-239SJK	175,- 219,-	FA101	187,- 234,-			018AD	129,- 161,-
806017	96,- 120,-	VD-946SJK	129,- 161,-	FA115	146,- 183,-	FA115HH	219,- 274,-	121AD	129,- 161,-
806035	96,- 120,-	-	-	FA350	210,- 263,-			211AD	129,- 161,-
806035	96,- 120,-	-	-	FA350	210,- 263,-			211AD	129,- 161,-
807023	81,- 101,-	-	-	Y530	141,- 176,-				
807006	81,- 101,-	VB-229KV	141,- 176,-	Y503	117,- 146,-				
807006	81,- 101,-	VB-229KV	141,- 176,-	Y503	117,- 146,-				
807006	81,- 101,-	VB-229KV	141,- 176,-	Y503	117,- 146,-				
807006	81,- 101,-	VB-229KV	141,- 176,-	Y503	117,- 146,-				
807006	81,- 101,-	VB-229KV	141,- 176,-	Y503	117,- 146,-				
807006	81,- 101,-	VB-229KV	141,- 176,-	Y503	117,- 146,-				
807006	81,- 101,-	VB-229KV	141,- 176,-	Y503	117,- 146,-				
807006	81,- 101,-	VB-229KV	141,- 176,-	Y503	117,- 146,-				
807006	81,- 101,-	VB-229KV	141,- 176,-	Y503	117,- 146,-				
806023	96,- 120,-	VD-960SJK	179,- 224,-	FA268	72,- 90,-			128AD	129,- 161,-
806023	96,- 120,-	VD-960SJK	179,- 224,-	FA268	72,- 90,-			128AD	129,- 161,-
806017	96,- 120,-	VD-946SJK	129,- 161,-	FA115	146,- 183,-	FA115HH	219,- 274,-	121AD	129,- 161,-
806050	96,- 120,-	VD-946SJK	129,- 161,-	FA093	210,- 140,-			289AD	129,- 161,-
806017	96,- 120,-	VD-946SJK	129,- 161,-	FA115	146,- 183,-	FA115HH	219,- 274,-	121AD	129,- 161,-
806017	96,- 120,-	VD-946SJK	129,- 161,-	FA115	146,- 183,-	FA115HH	219,- 274,-	121AD	129,- 161,-
806017	96,- 120,-	VD-946SJK	129,- 161,-	FA115	146,- 183,-	FA115HH	219,- 274,-	121AD	129,- 161,-
806017	96,- 120,-	VD-946SJK	129,- 161,-	FA115	146,- 183,-	FA115HH	219,- 274,-	121AD	129,- 161,-
806017	96,- 120,-	VD-946SJK	129,- 161,-	FA115	146,- 183,-	FA115HH	219,- 274,-	121AD	129,- 161,-
806017	96,- 120,-	VD-946SJK	129,- 161,-	FA115	146,- 183,-	FA115HH	219,- 274,-	121AD	129,- 161,-
806017	96,- 120,-	VD-946SJK	129,- 161,-	FA115	146,- 183,-	FA115HH	219,- 274,-	121AD	129,- 161,-
806017	96,- 120,-	VD-946SJK	129,- 161,-	FA115	146,- 183,-	FA115HH	219,- 274,-	121AD	129,- 161,-
806017	96,- 120,-	VD-946SJK	129,- 161,-	FA115	146,- 183,-	FA115HH	219,- 274,-	121AD	129,- 161,-
807005	81,- 101,-	-	-	H322	65,- 81,-				
807001	70,- 88,-	VB-101KV	107,- 134,-	H303	115,- 144,-				
807005	81,- 101,-	-	-	H322	65,- 81,-				
807001	70,- 88,-	VB-101KV	107,- 134,-	H303	115,- 98,-				
807001	70,- 88,-	VB-101KV	107,- 134,-	H303	115,- 98,-				
806017	96,- 120,-	VD-946SJK	129,- 161,-	FA115	146,- 183,-	FA115HH	219,- 274,-	121AD	129,- 161,-
806017	96,- 120,-	VD-946SJK	129,- 161,-	FA115	146,- 183,-	FA115HH	219,- 274,-	121AD	129,- 161,-
807001	70,- 88,-	VB-101KV	107,- 134,-	H303	115,- 144,-				
806017	96,- 120,-	VD-946SJK	129,- 161,-	FA115	146,- 183,-	FA115HH	219,- 274,-	121AD	129,- 161,-
806035	96,- 120,-	-	-	FA350	210,- 263,-			211AD	129,- 161,-
806017	96,- 120,-	VD-946SJK	129,- 161,-	FA115	146,- 183,-	FA115HH	219,- 274,-	121AD	129,- 161,-
807001	70,- 88,-	VB-101KV	107,- 134,-	H303	115,- 144,-				
806017	96,- 120,-	VD-946SJK	129,- 161,-	FA115	146,- 183,-	FA115HH	219,- 274,-	121AD	129,- 161,-
806017	96,- 120,-	VD-946SJK	129,- 161,-	FA115	146,- 183,-	FA115HH	219,- 274,-	121AD	129,- 161,-
806017	96,- 120,-	VD-946SJK	129,- 161,-	FA115	146,- 183,-	FA115HH	219,- 274,-	121AD	129,- 161,-
806017	96,- 120,-	VD-946SJK	129,- 161,-	FA115	146,- 183,-	FA115HH	219,- 274,-	121AD	129,- 161,-
806017	96,- 120,-	VD-946SJK	129,- 161,-	FA115	146,- 183,-	FA115HH	219,- 274,-	121AD	129,- 161,-
806017	96,- 120,-	VD-946SJK	129,- 161,-	FA115	146,- 183,-	FA115HH	219,- 274,-	121AD	129,- 161,-
806017	96,- 120,-	VD-946SJK	129,- 161,-	FA115	146,- 183,-	FA115HH	219,- 274,-	121AD	129,- 161,-
807001	70,- 88,-	VB-101KV	107,- 134,-	H303	115,- 144,-				
807001	70,- 88,-	VB-101KV	107,- 134,-	H303	115,- 144,-				
807001	70,- 88,-	VB-101KV	107,- 134,-	H303	115,- 144,-				
806017	96,- 120,-	VD-946SJK	129,- 161,-	FA115	146,- 183,-	FA115HH	219,- 274,-	121AD	129,- 161,-
807001	70,- 88,-	VB-101KV	107,- 134,-	H303	115,- 144,-				

- Forhandlere
Återförsäljare
s. 2
- Stikord
Sökord
s. 4
- Toj/hjelme
Kläder/
hjälmär
s. 6
- Däck og
slanger
Däck och
slangar
s. 15
- Olie / spray
Olja / spray
s. 26
- Kæder /
tandhjul
Kedjor /
drev
s. 43
- Bremse dele**
Bromsdelar
s. 48
- Låse
Lås
s. 93
- Batteri
Batteri
s. 96
- Cylinder /
topstykke
Cylinder /
topplöck
s. 105
- Motor dele
Motor delar
s. 137
- Karburator
- Luftfilter
Förgasare
- Luftfilter
s. 208
- El-dele
tændrør
Elektriskt
tändstift
s. 222
- Udstødning
Avgassystem
s. 246
- Forgaffel
Støddæmpere
Framgaffel
Støtdåmpare
s. 260
- Kabler
Wire
s. 266
- Styr og
greb
Styre och
handtag
s. 272
- Spejle
Speglar
s. 282
- Blinklygter
Baglygter
Blinkers
Baklykte
s. 284
- Støtteben
Topboks, mm.
Stødd
Topbbox, mm
s. 291
- Rep. bøger
værktøj
Rep. böcker
Verktyg
s. 297



Mærke/model	Prod. årg.	Race Pro Varenr.	FOR	Vesrah FOR Varenr.	EBC Kevlar FOR Varenr.	EBC Sintret FOR Varenr.	Goldfren FOR Varenr.
Mærke/model	Prod. årg.	Race Pro Art.nr.	FRAM	Vesrah Art.nr.	EBC Kevlar Art.nr.	EBC Sintret Art.nr.	Goldfren Art.nr.
			DKK SEK	DKK SEK	DKK SEK	DKK SEK	DKK SEK
PEUGEOT							
Ludix Snake (10" wheels) 50cc	04-09	806017	96,- 120:-	VD-946SJL 129,- 161:-	FA115 146,- 183:-	FA115HH 219,- 274:-	121AD 129,- 161:-
Ludix Bullet (10" wheels) 50cc	04	806017	96,- 120:-	VD-946SJL 129,- 161:-	FA115 146,- 183:-	FA115HH 219,- 274:-	121AD 129,- 161:-
Ludix Trend (10" wheels) 50cc	04-07	806017	96,- 120:-	VD-946SJL 129,- 161:-	FA115 146,- 183:-	FA115HH 219,- 274:-	121AD 129,- 161:-
Ludix Elegance (14" wheels) 50cc	04-09	806017	96,- 120:-	VD-946SJL 129,- 161:-	FA115 146,- 183:-	FA115HH 219,- 274:-	121AD 129,- 161:-
Ludix Classic (14" wheels)	04-05	807001	70,- 88:-	VB-101KV 107,- 134:-	H303 115,- 144:-		
Ludix Urban Track	06-07	806017	96,- 120:-	VD-946SJL 129,- 161:-	FA115 146,- 183:-	FA115HH 219,- 274:-	121AD 129,- 161:-
Ludix Red Zone	06	806017	96,- 120:-	VD-946SJL 129,- 161:-	FA115 146,- 183:-	FA115HH 219,- 274:-	121AD 129,- 161:-
Ludix Acid	06	806017	96,- 120:-	VD-946SJL 129,- 161:-	FA115 146,- 183:-	FA115HH 219,- 274:-	121AD 129,- 161:-
Ludix Blaster	05-09	806017	96,- 120:-	VD-946SJL 129,- 161:-	FA115 146,- 183:-	FA115HH 219,- 274:-	121AD 129,- 161:-
Ludix 2 Trend 50cc (2T/12" wheels)	07-11	806017	96,- 120:-	VD-946SJL 129,- 161:-	FA115 146,- 183:-	FA115HH 219,- 274:-	121AD 129,- 161:-
Ludix 2 Biposto 50cc (2T/10" wheels)	07-09	807001	70,- 88:-	VB-101KV 107,- 134:-	H303 115,- 144:-		
Ludix 2 One Biposto (2T/10" Wheels)	10-11	807001	70,- 88:-	VB-101KV 107,- 134:-	H303 115,- 144:-		
Ludix 2 One Monoposoto (2T/12" Wheels)	10-11	807001	70,- 88:-	VB-101KV 107,- 134:-	H303 115,- 144:-		
Vivacity 50/100 (All models/Old model)	02-07	806017	96,- 120:-	VD-946SJL 129,- 161:-	FA115 146,- 183:-	FA115HH 219,- 274:-	121AD 129,- 161:-
e - Vivacity (Electric)	11	806043	106,- 133:-	VD-340SJL 259,- 324:-	FA228 210,- 263:-	FA228HH 328,- 410:-	
New Vivacity 50 (2T)	08-11	806012	96,- 120:-	VD-996SJL 248,- 310:-	FA235 72,- 90:-		136AD 129,- 161:-
New Vivacity 50 (4T)	08-11	806012	96,- 120:-	VD-996SJL 248,- 310:-	FA235 72,- 90:-		136AD 129,- 161:-
Vivacity Sixtes 50 (4T)	10-11	806012	96,- 120:-	VD-996SJL 248,- 310:-	FA235 72,- 90:-		136AD 129,- 161:-
Speedake 50cc	95-01	806017	96,- 120:-	VD-946SJL 129,- 161:-	FA115 146,- 183:-	FA115HH 219,- 274:-	121AD 129,- 161:-
Speedake 50	96>	806013	96,- 120:-	VD-342SJL 169,- 211:-	FA083TT 187,- 234:-	FA083HH 219,- 274:-	047AD 129,- 161:-
Speedfight 50cc (Air/LC - Rear drum brake)	97-08	806017	96,- 120:-	VD-946SJL 129,- 161:-	FA115 146,- 183:-	FA115HH 219,- 274:-	121AD 129,- 161:-
Speedfight 50cc (Air/LC - Disc front & rear)	97-08	806017	96,- 120:-	VD-946SJL 129,- 161:-	FA115 146,- 183:-	FA115HH 219,- 274:-	121AD 129,- 161:-
Speedfight 3 (50cc A/C - 2T)	09-11	806042	96,- 120:-	VD-131SJL 161,- 201:-	FA086 210,- 263:-	FA086HH 328,- 410:-	011AD 129,- 161:-
Speedfight 3 (50cc L/C - 2T)	09-11	806042	96,- 120:-	VD-131SJL 161,- 201:-	FA086 210,- 263:-	FA086HH 328,- 410:-	011AD 129,- 161:-
Speedfight 3 - RS (50cc - A/C - 2T)	10-11	806042	96,- 120:-	VD-131SJL 161,- 201:-	FA086 210,- 263:-	FA086HH 328,- 410:-	011AD 129,- 161:-
Speedfight 3 - RS (50cc L/C - 2T)	09-11	806042	96,- 120:-	VD-131SJL 161,- 201:-	FA086 210,- 263:-	FA086HH 328,- 410:-	011AD 129,- 161:-
Squab 50cc	95-01	806017	96,- 120:-	VD-946SJL 129,- 161:-	FA115 146,- 183:-	FA115HH 219,- 274:-	121AD 129,- 161:-
SV 50/80/125 (Geo)	91-92	806008	106,- 133:-	VD-144KV 233,- 291:-	FA131TT 187,- 234:-		003AD 129,- 161:-
SV 50/80/125 (Geo)	93-	806008	106,- 133:-	VD-144KV 233,- 291:-	FA131TT 187,- 234:-		003AD 129,- 161:-
SV 50 J (Front drum model) (Geo)	91-95	807001	70,- 88:-	VB-101KV 107,- 134:-	H303 115,- 144:-		
Trekker (2T) AJP Caliper	98-00	806017	96,- 120:-	VD-946SJL 129,- 161:-	FA115 146,- 183:-	FA115HH 219,- 274:-	121AD 129,- 161:-
Trekker (2T) Heng Tong Caliper	98-00	806013	96,- 120:-	VD-342SJL 169,- 211:-	FA083TT 187,- 234:-	FA083HH 219,- 274:-	047AD 129,- 161:-
TRK2 WRC 50 (2T)	99-08	806017	96,- 120:-	VD-946SJL 129,- 161:-	FA115 146,- 183:-	FA115HH 219,- 274:-	121AD 129,- 161:-
TRK 50 (2T/10" Wheels)	09-11	806017	96,- 120:-	VD-946SJL 129,- 161:-	FA115 146,- 183:-	FA115HH 219,- 274:-	121AD 129,- 161:-
TRK 50 12 (2T/12" Wheels)	09-11	806017	96,- 120:-	VD-946SJL 129,- 161:-	FA115 146,- 183:-	FA115HH 219,- 274:-	121AD 129,- 161:-
Tweet 50 (4T)	10-11	806011	106,- 133:-	VD-9012SJL 248,- 310:-	FA264 72,- 90:-		174AD 129,- 161:-
V-Clic 50 (4T)	08-11	806003	96,- 120:-	VD-247SJL 141,- 176:-	FA169 70,- 88:-	FA169HH 234,- 293:-	114AD 129,- 161:-
Vogue 50 (2T)	08-09	806013	96,- 120:-	VD-342SJL 169,- 211:-	FA083TT 187,- 234:-	FA083HH 219,- 274:-	047AD 129,- 161:-
XP6 Enduro/Top Road 21" front wheel	03-10	806017	96,- 120:-	VD-946SJL 129,- 161:-	FA115 146,- 183:-	FA115HH 219,- 274:-	121AD 129,- 161:-
XP6 Supermoto (17" front wheel/240mm disc)	03-09	806017	96,- 120:-	VD-946SJL 129,- 161:-	FA115 146,- 183:-	FA115HH 219,- 274:-	121AD 129,- 161:-
XR6 (2T) 50	03-07	806024	106,- 133:-		FA167 146,- 183:-	FA167HH 246,- 308:-	095AD 129,- 161:-
XPS 50 SM	09	806050	96,- 120:-	VD-346KV 175,- 219:-	FA093 210,- 140:-		289AD 129,- 161:-
XPS Enduro	03-09	806017	96,- 120:-	VD-946SJL 129,- 161:-	FA115 146,- 183:-	FA115HH 219,- 274:-	
XPS Supermoto (17" front wheel/260mm disc)	03-10	806021	106,- 133:-	VD-967SJL 141,- 176:-	FA194 146,- 183:-	FA194HH 219,- 274:-	122AD 129,- 161:-
XPS Street (17" front wheel/280mm disc)	03-09	806021	106,- 133:-	VD-967SJL 141,- 176:-	FA194 146,- 183:-	FA194HH 219,- 274:-	122AD 129,- 161:-
XPS 50 Track (21" F/Wheel)	11	806050	96,- 120:-	VD-346KV 175,- 219:-	FA093 210,- 140:-		289AD 129,- 161:-
XPS 50 Top Road (17" F/Wheel)	10-11	806050	96,- 120:-	VD-346KV 175,- 219:-	FA093 210,- 140:-		289AD 129,- 161:-
NK7 (50cc) Naked	09-11	806049	106,- 133:-		FA399 292,- 365:-		
XR7 (50cc) Full Fairing	08-11	806049	106,- 133:-		FA399 292,- 365:-		
Zenith LS 50cc	96-99	806017	96,- 120:-	VD-946SJL 129,- 161:-	FA115 146,- 183:-	FA115HH 219,- 274:-	121AD 129,- 161:-
Zenith M/N 50cc	96-00	807001	70,- 88:-	VB-101KV 107,- 134:-	H303 292,- 365:-		
PEXMA							
Zenith QT 50		Alle					
PGO							
i-Dep Electric Scooter	09	806011	106,- 133:-	VD-9012SJL 248,- 310:-	FA264 72,- 90:-		174AD 129,- 161:-
Hot 50	94-02	806003	96,- 120:-	VD-247SJL 141,- 176:-	FA169 70,- 88:-	FA169HH 234,- 293:-	114AD 129,- 161:-
Hot 50	03>	806011	106,- 133:-	VD-9012SJL 248,- 310:-	FA264 72,- 90:-		174AD 129,- 161:-
Big Max 50	94-06	806003	96,- 120:-	VD-247SJL 141,- 176:-	FA169 70,- 88:-	FA169HH 234,- 293:-	114AD 129,- 161:-
Big Max 50 S	03-04	806011	106,- 133:-	VD-9012SJL 248,- 310:-	FA264 72,- 90:-		174AD 129,- 161:-
Big Max 50 (Front wave disc)	07-09	806011	106,- 133:-	VD-9012SJL 248,- 310:-	FA264 72,- 90:-		174AD 129,- 161:-
Big Max 50 Naked	07-09	806011	106,- 133:-	VD-9012SJL 248,- 310:-	FA264 72,- 90:-		174AD 129,- 161:-
Bugrider 50 (Buggie)	06	806051	96,- 120:-		FA416TT 257,- 321:-	FA416R 312,- 390:-	288AD 129,- 161:-
Commet 50	94>	806013	96,- 120:-	VD-342SJL 169,- 211:-	FA083TT 187,- 234:-	FA083HH 219,- 274:-	047AD 129,- 161:-
Dr. Big 50	Alle	806011	106,- 133:-	VD-9012SJL 248,- 310:-	FA264 72,- 90:-		174AD 129,- 161:-
EPS	97	806003	96,- 120:-	VD-247SJL 141,- 176:-	FA169 70,- 88:-	FA169HH 234,- 293:-	114AD 129,- 161:-
Galaxy 50	94-	806013	96,- 120:-	VD-342SJL 169,- 211:-	FA083TT 187,- 234:-	FA083HH 219,- 274:-	047AD 129,- 161:-
G-Max 50	05-07	806011	106,- 133:-	VD-9012SJL 248,- 310:-	FA264 72,- 90:-		174AD 129,- 161:-
G-Max 50 Naked (Wave disc)	09	806011	106,- 133:-	VD-9012SJL 248,- 310:-	FA264 72,- 90:-		174AD 129,- 161:-
G-Max 50 (Wave disc)	08-09	806011	106,- 133:-	VD-9012SJL 248,- 310:-	FA264 72,- 90:-		174AD 129,- 161:-
Libra 50 (2T)	09	806011	106,- 133:-	VD-9012SJL 248,- 310:-	FA264 72,- 90:-		174AD 129,- 161:-

+ BREMSEKLODSE OG -BAKKER BAG
+ BROMSKLOSSAR OCH -BACKAR BAK

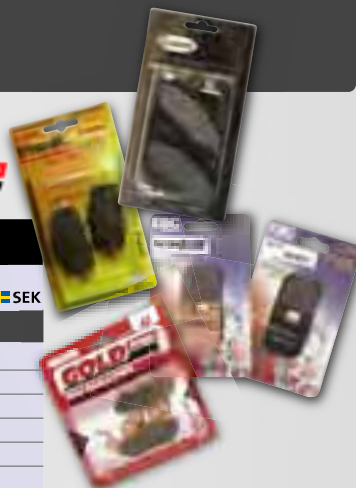

Race Pro BAG Varenr.			Vesrah BAG Varenr.			EBC Kevlar BAG Varenr.			EBC Sintret BAG Varenr.			Goldfren BAG Varenr.		
Art.nr.	DKK	SEK	Art.nr.	DKK	SEK	Art.nr.	DKK	SEK	Art.nr.	DKK	SEK	Art.nr.	DKK	SEK
807001	70,-	88,-	VB-101KV	107,-	134,-	H303	115,-	144,-						
807001	70,-	88,-	VB-101KV	107,-	134,-	H303	115,-	144,-						
807001	70,-	88,-	VB-101KV	107,-	134,-	H303	115,-	144,-						
807001	70,-	88,-	VB-101KV	107,-	134,-	H303	115,-	144,-						
807001	70,-	88,-	VB-101KV	107,-	134,-	H303	115,-	144,-						
807001	70,-	88,-	VB-101KV	107,-	134,-	H303	115,-	144,-						
807001	70,-	88,-	VB-101KV	107,-	134,-	H303	115,-	144,-						
807001	70,-	88,-	VB-101KV	107,-	134,-	H303	115,-	144,-						
807001	70,-	88,-	VB-101KV	107,-	134,-	H303	115,-	144,-						
807001	70,-	88,-	VB-101KV	107,-	134,-	H303	115,-	144,-						
807001	70,-	88,-	VB-101KV	107,-	134,-	H303	115,-	144,-						
807001	70,-	88,-	VB-101KV	107,-	134,-	H303	115,-	144,-						
807001	70,-	88,-	VB-101KV	107,-	134,-	H303	115,-	144,-						
807001	70,-	88,-	VB-101KV	107,-	134,-	H303	115,-	144,-						
807001	70,-	88,-	VB-101KV	107,-	134,-	H303	115,-	144,-						
807001	70,-	88,-	VB-101KV	107,-	134,-	H303	115,-	144,-						
807001	70,-	88,-	VB-101KV	107,-	134,-	H303	115,-	144,-						
806017	96,-	120,-	VD-946SJL	129,-	161,-	FA115	146,-	183,-	FA115HH	219,-	274,-	121AD	129,-	161,-
807001	70,-	88,-	VB-101KV	107,-	134,-	H303	115,-	144,-						
806026	96,-	120,-	-	-	-	FA266	210,-	263,-	FA266HH	328,-	410,-	152AD	129,-	161,-
806026	96,-	120,-	-	-	-	FA266	210,-	263,-	FA266HH	328,-	410,-	152AD	129,-	161,-
806026	96,-	120,-	-	-	-	FA266	210,-	263,-	FA266HH	328,-	410,-	152AD	129,-	161,-
807001	70,-	88,-	VB-101KV	107,-	134,-	H303	115,-	144,-						
807001	70,-	88,-	VB-101KV	107,-	134,-	H303	115,-	144,-						
807001	70,-	88,-	VB-101KV	107,-	134,-	H303	115,-	144,-						
807001	70,-	88,-	VB-101KV	107,-	134,-	H303	115,-	144,-						
807001	70,-	88,-	VB-101KV	107,-	134,-	H303	115,-	144,-						
807001	70,-	88,-	VB-101KV	107,-	134,-	H303	115,-	144,-						
807001	70,-	88,-	VB-101KV	107,-	134,-	H303	115,-	144,-						
807001	70,-	88,-	VB-101KV	107,-	134,-	H303	115,-	144,-						
807001	70,-	88,-	VB-101KV	107,-	134,-	H303	115,-	144,-						
807001	70,-	88,-	VB-101KV	107,-	134,-	H303	115,-	144,-						
807001	70,-	88,-	VB-101KV	107,-	134,-	H303	115,-	144,-						
807001	70,-	88,-	VB-101KV	107,-	134,-	H303	115,-	144,-						
806017	96,-	120,-	VD-946SJL	129,-	161,-	FA115	146,-	183,-	FA115HH	219,-	274,-	121AD	129,-	161,-
806017	96,-	120,-	VD-946SJL	129,-	161,-	FA115	146,-	183,-	FA115HH	219,-	274,-	121AD	129,-	161,-
806017	96,-	120,-	VD-946SJL	129,-	161,-	FA115	146,-	183,-	FA115HH	219,-	274,-	121AD	129,-	161,-
806050	96,-	120,-	VD-346KV	175,-	219,-	FA093	210,-	140,-				289AD	129,-	161,-
806017	96,-	120,-	VD-946SJL	129,-	161,-	FA115	146,-	183,-	FA115HH	219,-	274,-	121AD	129,-	161,-
806017	96,-	120,-	VD-946SJL	129,-	161,-	FA115	146,-	183,-	FA115HH	219,-	274,-	121AD	129,-	161,-
806017	96,-	120,-	VD-946SJL	129,-	161,-	FA115	146,-	183,-	FA115HH	219,-	274,-	121AD	129,-	161,-
806017	96,-	120,-	VD-946SJL	129,-	161,-	FA115	146,-	183,-	FA115HH	219,-	274,-	121AD	129,-	161,-
806017	96,-	120,-	VD-946SJL	129,-	161,-	FA115	146,-	183,-	FA115HH	219,-	274,-	121AD	129,-	161,-
806050	96,-	120,-	VD-346KV	175,-	219,-	FA093	210,-	140,-				289AD	129,-	161,-
806050	96,-	120,-	VD-346KV	175,-	219,-	FA093	210,-	140,-				289AD	129,-	161,-
807001	70,-	88,-	VB-101KV	107,-	134,-	H303	115,-	144,-						
807001	70,-	88,-	VB-101KV	107,-	134,-	H303	115,-	144,-						
806011	106,-	133,-	VD-9012SJL	248,-	310,-	FA264	72,-	90,-				174AD	129,-	161,-
807000	70,-	88,-	VB-330KV	189,-	236,-	897	116,-	145,-						
807000	70,-	88,-	VB-330KV	189,-	236,-	897	116,-	145,-						
807000	70,-	88,-	VB-330KV	189,-	236,-	897	116,-	145,-						
807000	70,-	88,-	VB-330KV	189,-	236,-	897	116,-	145,-						
807000	70,-	88,-	VB-330KV	189,-	236,-	897	116,-	145,-						
807000	70,-	88,-	VB-330KV	189,-	236,-	897	116,-	145,-						
807000	70,-	88,-	VB-330KV	189,-	236,-	897	116,-	145,-						
807000	70,-	88,-	VB-330KV	189,-	236,-	897	116,-	145,-						
807000	70,-	88,-	VB-330KV	189,-	236,-	897	116,-	145,-						
807000	70,-	88,-	VB-330KV	189,-	236,-	897	116,-	145,-						
807000	70,-	88,-	VB-330KV	189,-	236,-	897	116,-	145,-						
807000	70,-	88,-	VB-330KV	189,-	236,-	897	116,-	145,-						
807000	70,-	88,-	VB-330KV	189,-	236,-	897	116,-	145,-						
807000	70,-	88,-	VB-330KV	189,-	236,-	897	116,-	145,-						
807000	70,-	88,-	VB-330KV	189,-	236,-	897	116,-	145,-						
807000	70,-	88,-	VB-330KV	189,-	236,-	897	116,-	145,-						
807000	70,-	88,-	VB-330KV	189,-	236,-	897	116,-	145,-						
806007	96,-	120,-	VD-120KV	225,-	281,-	FA054TT	187,-	234,-	FA054HH	219,-	274,-	144AD	129,-	161,-
807000	70,-	88,-	VB-330KV	189,-	236,-	897	116,-	145,-						
807000	70,-	88,-	VB-330KV	189,-	236,-	897	116,-	145,-						
807000	70,-	88,-	VB-330KV	189,-	236,-	897	116,-	145,-						
807000	70,-	88,-	VB-330KV	189,-	236,-	897	116,-	145,-						
807000	70,-	88,-	VB-330KV	189,-	236,-	897	116,-	145,-						
807000	70,-	88,-	VB-330KV	189,-	236,-	897	116,-	145,-						
807000	70,-	88,-	VB-330KV	189,-	236,-	897	116,-	145,-						
807000	70,-	88,-	VB-330KV	189,-	236,-	897	116,-	145,-						
807000	70,-	88,-	VB-330KV	189,-	236,-	897	116,-	145,-						
807000	70,-	88,-	VB-330KV	189,-	236,-	897	116,-	145,-						
807000	70,-	88,-	VB-330KV	189,-	236,-	897	116,-	145,-						

- Forhandlere
Återförsäljare
s. 2
- Stikord
Sökord
s. 4
- Toj/hjelme
Kläder/
hjälm
s. 6
- Däck og
slanger
Däck och
slangor
s. 15
- Olje / spray
Olja / spray
s. 26
- Kæder /
tandhjul
Kedjor /
drev
s. 43
- Bremse dele**
Bromsdelar
s. 48
- Låse
Lås
s. 93
- Batteri
Batteri
s. 96
- Cylinder /
topstycke
Cylinder /
topplöck
s. 105
- Motor dele
Motordelar
s. 137
- Karburator
- Luftfilter
Förgasare
- Luftfilter
s. 208
- El-dele
tændrør
Elektriskt
tändstift
s. 222
- Udstødning
Avgassystem
s. 246
- Forgaffel
Støddæmpere
Framgaffel
Støtdåmpare
s. 260
- Kabler
Wire
s. 266
- Styr og
greb
Styre och
handtag
s. 272
- Spejle
Speglar
s. 282
- Blinklygter
Blinkers
Baklygte
s. 284
- Støtteben
Topboks, mm.
Stödd
Topbbox, mm
s. 291
- Rep. bøger
værktøj
Rep. böcker
Verktyg
s. 297



Mærke/model	Prod. årg.	Race Pro FOR Varenr.			Vesrah FOR Varenr.			EBC Kevlar FOR Varenr.			EBC Sintret FOR Varenr.			Goldfren FOR Varenr.		
Mærke/model	Prod. årg.	Race Pro FRAM Art.nr.	DKK	SEK	Vesrah FRAM Art.nr.	DKK	SEK	EBC Kevlar FRAM Art.nr.	DKK	SEK	EBC Sintret FRAM Art.nr.	DKK	SEK	Goldfren FRAM Art.nr.	DKK	SEK
PGO																
Ligero 50 (2T)	08-09	806011	106,-	133,-	VD-9012SJL	248,-	310,-	FA264	72,-	90,-				174AD	129,-	161,-
Mega 50	94-	806013	96,-	120,-	VD-342SJL	169,-	211,-	FA083TT	187,-	234,-	FA083HH	219,-	274,-	047AD	129,-	161,-
My Bubu 50	03	806020	96,-	120,-	VD-948SJL	141,-	176,-	FA193	83,-	104,-	FA193HH	196,-	245,-	098AD	129,-	161,-
PMX 50	00-07	806011	106,-	133,-	VD-9012SJL	248,-	310,-	FA264	72,-	90,-				174AD	129,-	161,-
PMX 50 Naked		806011	106,-	133,-	VD-9012SJL	248,-	310,-	FA264	72,-	90,-				174AD	129,-	161,-
Rodo Show 50	00-09	806020	96,-	120,-	VD-948SJL	141,-	176,-	FA193	83,-	104,-	FA193HH	196,-	245,-	098AD	129,-	161,-
T-Rex 50	99-09	806011	106,-	133,-	VD-9012SJL	248,-	310,-	FA264	72,-	90,-				174AD	129,-	161,-
T-Rex 3 (50cc) (3 wheeler)	03-04	806011	106,-	133,-	VD-9012SJL	248,-	310,-	FA264	72,-	90,-				174AD	129,-	161,-
Tornado 50/125	97	806003	96,-	120,-	VD-247SJL	141,-	176,-	FA169	70,-	88,-	FA169HH	234,-	293,-	114AD	129,-	161,-
X Rider 50/90/110	04-05															
XL-Rider 50	07-08															
XL-Rider	07-08															

PIAGGIO

Boss 50	88-89	807022	81,-	101,-	-			909	106,-	133,-				-		
Bravo 50 Alloy Wheels	73-81	807022	81,-	101,-	-			909	106,-	133,-				-		
Bravo 50 Spoke Wheels	73-81				-									-		
Bravo 3	87-90	807022	81,-	101,-	-			909	106,-	133,-				-		
Ciao - All models	71-99	807022	81,-	101,-	-			909	106,-	133,-				-		
Ciao Mix Teen 50	96-01	807044	81,-	101,-	-			808	120,-	150,-				-		
Ciao 50 Catalitico	99-05	807022	81,-	101,-	-			909	106,-	133,-				-		
Diesis 50	01-05	806017	96,-	120,-	VD-946SJL	129,-	161,-	FA115	146,-	183,-	FA115HH	219,-	274,-	121AD	129,-	161,-
ET2 50	97>				-									-		
ET 4 50	00>				-									-		
FL2 50 HP	91-97	807045	135,-	169,-	-			V903	85,-	106,-				-		
Fly 50 (2T)	05-11	806027	96,-	120,-	-			FA353	104,-	130,-	SFA353HH	120,-	150,-	-		
Fly 50 (4T)	05-10	806027	96,-	120,-	-			FA353	104,-	130,-	SFA353HH	120,-	150,-	-		
Free 50	92-00	807027	81,-	101,-	-			908	56,-	70,-				-		
Free 50 (Disc model)	95-00	806016	96,-	120,-	VD-937KV	169,-	211,-	FA116	146,-	183,-				115AD	129,-	161,-
Free Delivery 50	00-01	806016	96,-	120,-	VD-937KV	169,-	211,-	FA116	146,-	183,-				115AD	129,-	161,-
Free 50	02	806020	96,-	120,-	VD-948SJL	141,-	176,-	FA193	83,-	104,-	FA193HH	196,-	245,-	098AD	129,-	161,-
Grillo 50	89-93	807022	81,-	101,-	-			909	106,-	133,-				-		
Liberty 50 (Grimeca Caliper) (2T)	97-10	806022	96,-	120,-	VD-968SJL	141,-	176,-	FA260	59,-	74,-	FA260HH	196,-	245,-	137AD	129,-	161,-
Liberty 50 (Heng Tong Caliper) (2T)	97-11	806022	96,-	120,-	VD-968SJL	141,-	176,-	FA260	59,-	74,-	FA260HH	196,-	245,-	137AD	129,-	161,-
Liberty 50 4T (Grimeca Caliper)	00-09	806022	96,-	120,-	VD-968SJL	141,-	176,-	FA260	59,-	74,-	FA260HH	196,-	245,-	137AD	129,-	161,-
Liberty 50 4T (Heng Tong Caliper)	00-09	806022	96,-	120,-	VD-968SJL	141,-	176,-	FA260	59,-	74,-	FA260HH	196,-	245,-	137AD	129,-	161,-
Liberty S 50 (2T)	07-08	806022	96,-	120,-	VD-968SJL	141,-	176,-	FA260	59,-	74,-	FA260HH	196,-	245,-	137AD	129,-	161,-
Liberty S 50 (4T)	07-08	806022	96,-	120,-	VD-968SJL	141,-	176,-	FA260	59,-	74,-	FA260HH	196,-	245,-	137AD	129,-	161,-
NRG 50	94-96	806020	96,-	120,-	VD-948SJL	141,-	176,-	FA193	83,-	104,-	FA193HH	196,-	245,-	098AD	129,-	161,-
NRG 50 RST (DT/DD) MC2 (Rear drum)	96-97	806020	96,-	120,-	VD-948SJL	141,-	176,-	FA193	83,-	104,-	FA193HH	196,-	245,-	098AD	129,-	161,-
NRG 50 RST (DD/DT) MC2 (Rear drum)	98	806020	96,-	120,-	VD-948SJL	141,-	176,-	FA193	83,-	104,-	FA193HH	196,-	245,-	098AD	129,-	161,-
NRG 50 RST (DD/DT) MC2 (Rear disc)	98	806020	96,-	120,-	VD-948SJL	141,-	176,-	FA193	83,-	104,-	FA193HH	196,-	245,-	098AD	129,-	161,-
NRG 50 Extreme (Rear Drum Model)	99-01	806020	96,-	120,-	VD-948SJL	141,-	176,-	FA193	83,-	104,-	FA193HH	196,-	245,-	098AD	129,-	161,-
NRG 50 Extreme (Rear Disc Model)	99-01	806020	96,-	120,-	VD-948SJL	141,-	176,-	FA193	83,-	104,-	FA193HH	196,-	245,-	098AD	129,-	161,-
NRG 50 DT MC3 (Rear Drum Model)	01-05	806020	96,-	120,-	VD-948SJL	141,-	176,-	FA193	83,-	104,-	FA193HH	196,-	245,-	098AD	129,-	161,-
NRG 50 MC3 DD (Rear Disc Model)	01-05	806020	96,-	120,-	VD-948SJL	141,-	176,-	FA193	83,-	104,-	FA193HH	196,-	245,-	098AD	129,-	161,-
NRG 50 Power DD	05-11	806013	96,-	120,-	VD-342SJL	169,-	211,-	FA083TT	187,-	234,-				047AD	129,-	161,-
NRG 50 Power Pure Jet	04-10	806013	96,-	120,-	VD-342SJL	169,-	211,-	FA083TT	187,-	234,-				047AD	129,-	161,-
NRG 50 Power DT	05-07	806013	96,-	120,-	VD-342SJL	169,-	211,-	FA083TT	187,-	234,-				047AD	129,-	161,-
NRG 50 Silver Bullet	10	806013	96,-	120,-	VD-342SJL	169,-	211,-	FA083TT	187,-	234,-				047AD	129,-	161,-
NTT 50	95-96	806020	96,-	120,-	VD-948SJL	141,-	176,-	FA193	83,-	104,-	FA193HH	196,-	245,-	098AD	129,-	161,-
Quartz 50	92-96	806032	96,-	120,-	VD-949KV	155,-	194,-	FA186	61,-	76,-				118AD	129,-	161,-
S1 50 Alloy Wheels	79-88	807022	81,-	101,-	-			909	106,-	133,-				-		
S1 50 Spoke Wheels	79-88				-									-		
S1 50 FL2	91-97	807022	81,-	101,-	-			909	106,-	133,-				-		
S1 Mix 50	96-99	807044	81,-	101,-	-			808	120,-	150,-				-		
Scatto 50	92-93	807046	81,-	101,-	-			890	120,-	150,-				-		
Sefera Base 50	91-93	807047	81,-	101,-	-			885	110,-	138,-				-		
Sefera 50 Maquillage 2	94	807047	81,-	101,-	-			885	110,-	138,-				-		
Sefera 50 RST	95-97				VD-955SJL	199,-	249,-	FA255	72,-	90,-				142AD	129,-	161,-
Superbravo 50	85-90	807048	81,-	101,-	-			896	95,-	119,-				-		
Typhoon	94-97	806020	96,-	120,-	VD-948SJL	141,-	176,-	FA193	83,-	104,-	FA193HH	196,-	245,-	098AD	129,-	161,-
Typhoon 50 X	98-99	806020	96,-	120,-	VD-948SJL	141,-	176,-	FA193	83,-	104,-	FA193HH	196,-	245,-	098AD	129,-	161,-
Typhoon 50 XR	00	806020	96,-	120,-	VD-948SJL	141,-	176,-	FA193	83,-	104,-	FA193HH	196,-	245,-	098AD	129,-	161,-
Typhoon 50 (2T) (Heng Tong Caliper/10" Wheels)	01-09	806020	96,-	120,-	VD-948SJL	141,-	176,-	FA193	83,-	104,-	FA193HH	196,-	245,-	098AD	129,-	161,-
Typhoon 50 (2T) (Grimeca Caliper/10" wheels)	00-04	806020	96,-	120,-	VD-948SJL	141,-	176,-	FA193	83,-	104,-	FA193HH	196,-	245,-	098AD	129,-	161,-
Typhoon 50 (2T/12" Wheels)	10-11	806027	96,-	120,-	-			FA353	104,-	130,-	SFA353HH	120,-	150,-	-		
Velofax 50	96-99	807020	81,-	101,-	-			899	126,-	158,-				-		
Zip 50 Base (Drum Model)	92-96	807022	81,-	101,-	-			909	106,-	133,-				-		
Zip Fast Rider	93-97	806020	96,-	120,-	VD-948SJL	141,-	176,-	FA193	83,-	104,-	FA193HH	196,-	245,-	098AD	129,-	161,-
Zip & Zip 50 Bimodale	94-97	807048	81,-	101,-	-			896	95,-	119,-				-		
Zip 50 Base (Disc model)	95-96	806020	96,-	120,-	VD-948SJL	141,-	176,-	FA193	83,-	104,-	FA193HH	196,-	245,-	098AD	129,-	161,-
Zip 50 RST	96-99	807044	81,-	101,-	-			808	120,-	150,-				-		

+ BREMSEKLODSE OG -BAKKER BAG
+ BROMSKLOSSAR OCH -BACKAR BAK



Race Pro BAG Varenr.		Vesrah BAG Varenr.		EBC Kevlar BAG Varenr.		EBC Sintret BAG Varenr.		Goldfren BAG Varenr.	
Art.nr.	DKK SEK	Art.nr.	DKK SEK	Art.nr.	DKK SEK	Art.nr.	DKK SEK	Art.nr.	DKK SEK
807000	70,- 88:-	VB-330KV	189,- 236:-	897	116,- 145:-				
807000	70,- 88:-	VB-330KV	189,- 236:-	897	116,- 145:-				
807006	81,- 101:-	VB-229KV	141,- 176:-	Y503	117,- 146:-				
807000	70,- 88:-	VB-330KV	189,- 236:-	897	116,- 145:-				
807000	70,- 88:-	VB-330KV	189,- 236:-	897	116,- 145:-				
807000	70,- 88:-	VB-330KV	189,- 236:-	897	116,- 145:-				
807015	81,- 101:-	VB-328KV	175,- 219:-	S624	169,- 211:-				
807000	70,- 88:-	VB-330KV	189,- 236:-	897	116,- 145:-				
806013	96,- 120:-	VD-342SJL	169,- 211:-	FA083TT	187,- 234:-	FA083HH	219,- 274:-	047AD	129,- 161:-
806013	96,- 120:-	VD-342SJL	169,- 211:-	FA083TT	187,- 234:-	FA083HH	219,- 274:-	047AD	129,- 161:-
806013	96,- 120:-	VD-342SJL	169,- 211:-	FA083TT	187,- 234:-	FA083HH	219,- 274:-	047AD	129,- 161:-
807043	81,- 101:-			V907	101,- 126:-				
807043	81,- 101:-			V907	101,- 126:-				
807043	81,- 101:-			V907	101,- 126:-				
807043	81,- 101:-			V907	101,- 126:-				
807043	81,- 101:-			V907	101,- 126:-				
807043	81,- 101:-			V907	101,- 126:-				
807020	81,- 101:-			899	126,- 158:-				
807045	135,- 169:-			V903	85,- 106:-				
807026	81,- 101:-			816	134,- 168:-				
807026	81,- 101:-			816	134,- 168:-				
807019	81,- 101:-			806	97,- 121:-				
807019	81,- 101:-			806	97,- 121:-				
807020	81,- 101:-			899	126,- 158:-				
807020	81,- 101:-			899	126,- 158:-				
807043	81,- 101:-			V907	101,- 126:-				
807026	81,- 101:-			816	134,- 168:-				
807026	81,- 101:-			816	134,- 168:-				
807026	81,- 101:-			816	134,- 168:-				
807026	81,- 101:-			816	134,- 168:-				
807026	81,- 101:-			816	134,- 168:-				
807026	81,- 101:-			816	134,- 168:-				
807019	81,- 101:-			806	97,- 121:-				
807019	81,- 101:-			806	97,- 121:-				
807020	81,- 101:-			899	126,- 158:-				
806022	96,- 120:-	VD-968SJL	141,- 176:-	FA260	59,- 74:-	FA260HH	196,- 245:-	137AD	129,- 161:-
807020	81,- 101:-			899	126,- 158:-				
806022	96,- 120:-	VD-968SJL	141,- 176:-	FA260	59,- 74:-	FA260HH	196,- 245:-	137AD	129,- 161:-
807020	81,- 101:-			899	126,- 158:-				
806022	96,- 120:-	VD-968SJL	141,- 176:-	FA260	59,- 74:-	FA260HH	196,- 245:-	137AD	129,- 161:-
806022	96,- 120:-	VD-968SJL	141,- 176:-	FA260	59,- 74:-	FA260HH	196,- 245:-	137AD	129,- 161:-
806022	96,- 120:-	VD-968SJL	141,- 176:-	FA260	59,- 74:-	FA260HH	196,- 245:-	137AD	129,- 161:-
807020	81,- 101:-			899	126,- 158:-				
806022	96,- 120:-	VD-968SJL	141,- 176:-	FA260	59,- 74:-	FA260HH	196,- 245:-	137AD	129,- 161:-
807019	81,- 101:-			806	97,- 121:-				
807031	81,- 101:-			886	95,- 119:-				
807043	81,- 101:-			V907	101,- 126:-				
807043	81,- 101:-			V907	101,- 126:-				
807043	81,- 101:-			V907	101,- 126:-				
807043	81,- 101:-			V907	101,- 126:-				
807046	81,- 101:-			890	120,- 150:-				
807019	81,- 101:-			806	97,- 121:-				
807019	81,- 101:-			806	97,- 121:-				
807019	81,- 101:-			806	97,- 121:-				
807043	81,- 101:-			V907	101,- 126:-				
807019	81,- 101:-			806	97,- 121:-				
807019	81,- 101:-			806	97,- 121:-				
807020	81,- 101:-			899	126,- 158:-				
807020	81,- 101:-			899	126,- 158:-				
807020	81,- 101:-			899	126,- 158:-				
807026	81,- 101:-			816	134,- 168:-				
807049	81,- 101:-			809	124,- 155:-				
807019	81,- 101:-			806	97,- 121:-				
807019	81,- 101:-			806	97,- 121:-				
807019	81,- 101:-			806	97,- 121:-				
807019	81,- 101:-			806	97,- 121:-				
807020	81,- 101:-			899	126,- 158:-				

- Forhandlere
Återförsäljare
s. 2
- Stikord
Sökord
s. 4
- Toj/hjelme
Kläder/
hjälm
s. 6
- Däck og
slanger
Däck och
slangor
s. 15
- Olie / spray
Olja / spray
s. 26
- Kæder /
tandhjul
Kedjor /
drev
s. 43
- Bremse
Bromsdelar**
s. 48
- Låse
Lås
s. 93
- Batteri
Batteri
s. 96
- Cylinder /
topstykke
Cylinder /
topplock
s. 105
- Motordele
Motordelar
s. 137
- Karburator
- Luftfilter
Förgasare
- Luftfilter
s. 208
- El-dele
tændrør
Elektriskt
tændstift
s. 222
- Udstødning
Avgassystem
s. 246
- Forgaffel
Støddæmpere
Framgaffel
Støtdämpare
s. 260
- Kabler
Wire
s. 266
- Styr og
greb
Styre och
handtag
s. 272
- Spejle
Speglar
s. 282
- Blinklygter
Baglygter
Blinkers
Baklykte
s. 284
- Støtteben
Topboks, mm.
Stödd
Topbbox, mm
s. 291
- Rep. bøger
værktøj
Rep. böcker
Verktyg
s. 297



Mærke/model	Prod. årg.	Race Pro FOR Varenr.	96,-	120,-	Vesrah FOR Varenr.	141,-	176,-	EBC Kevlar FOR Varenr.	59,-	74,-	EBC Sintret FOR Varenr.	196,-	245,-	Goldfren FOR Varenr.	129,-	161,-
Mærke/model	Prod. årg.	Race Pro FRAM Art.nr.	DKK	SEK	Vesrah FRAM Art.nr.	DKK	SEK	EBC Kevlar FRAM Art.nr.	DKK	SEK	EBC Sintret FRAM Art.nr.	DKK	SEK	Goldfren FRAM Art.nr.	DKK	SEK
PIAGGIO																
Zip 50 RST	96-99	806022	96,-	120,-	VD-968S JL	141,-	176,-	FA260	59,-	74,-	FA260HH	196,-	245,-	137AD	129,-	161,-
Zip 50 (Grimeca Caliper) (Heng Tong Caliper) (A/C) 4T	00-09	806022	96,-	120,-	VD-968S JL	141,-	176,-	FA260	59,-	74,-	FA260HH	196,-	245,-	137AD	129,-	161,-
Zip 50 SP (Liquid Cooled)	96-09	806022	96,-	120,-	VD-968S JL	141,-	176,-	FA260	59,-	74,-	FA260HH	196,-	245,-	137AD	129,-	161,-
Zip 50 Elettrico	02	806020	96,-	120,-	VD-948S JL	141,-	176,-	FA193	83,-	104,-	FA193HH	196,-	245,-	098AD	129,-	161,-
Zip 50 (2T)	00-11	806022	96,-	120,-	VD-968S JL	141,-	176,-	FA260	59,-	74,-	FA260HH	196,-	245,-	137AD	129,-	161,-
PUCH																
Magnum 50cc Automatic Kids Bike	78-80	807028	81,-	101,-	-	-	-	931	70,-	88,-	-	-	-	-	-	-
Maxi 50 (N/NK)	73-80	807005	81,-	101,-	-	-	-	H322	65,-	81,-	-	-	-	-	-	-
Maxi 50 (SW/SKW)	73-80	807005	81,-	101,-	-	-	-	H322	65,-	81,-	-	-	-	-	-	-
Maxi 50	73-80	807005	81,-	101,-	-	-	-	H322	65,-	81,-	-	-	-	-	-	-
Maxi 50 Executive		807028	81,-	101,-	-	-	-	931	70,-	88,-	-	-	-	-	-	-
Maxi S 50 Sport		807028	81,-	101,-	-	-	-	931	70,-	88,-	-	-	-	-	-	-
Maxi 50 Super		807028	81,-	101,-	-	-	-	931	70,-	88,-	-	-	-	-	-	-
Maxi 50 Executive		807005	81,-	101,-	-	-	-	H322	65,-	81,-	-	-	-	-	-	-
Maxi S 50 Sport		807005	81,-	101,-	-	-	-	H322	65,-	81,-	-	-	-	-	-	-
Maxi 50 Super		807005	81,-	101,-	-	-	-	H322	65,-	81,-	-	-	-	-	-	-
M2 50cc Sport	74	807051	81,-	101,-	-	-	-	856	118,-	148,-	-	-	-	-	-	-
M3 50cc Sport	75	807051	81,-	101,-	-	-	-	856	118,-	148,-	-	-	-	-	-	-
MS 50/50 L		807029	81,-	101,-	-	-	-	970	103,-	129,-	-	-	-	-	-	-
M50 Sport	73-74	807052	81,-	101,-	-	-	-	843G	149,-	186,-	-	-	-	-	-	-
M50 Grand Prix	74-77	807034	135,-	169,-	-	-	-	932	132,-	165,-	-	-	-	-	-	-
M50 SDP Spoke Wheel/Grand Prix Special	75-77	806047	96,-	120,-	VD-912KV	175,-	219,-	FA050	210,-	263,-	-	-	159AD	129,-	161,-	
M50 SDP Cast Wheel/Grand Prix Supreme	75-77	806047	96,-	120,-	VD-912KV	175,-	219,-	FA050	210,-	263,-	-	-	159AD	129,-	161,-	
V5/DS/DZS/DSK 50		807051	81,-	101,-	-	-	-	856	118,-	148,-	-	-	-	-	-	-
50 KA/K2/K25/K3T/MSP		807053	81,-	101,-	-	-	-	972	118,-	148,-	-	-	-	-	-	-
Monza 4 SL/GP		807034	135,-	169,-	-	-	-	932	132,-	165,-	-	-	-	-	-	-
Imola X/GX		806047	96,-	120,-	VD-912KV	175,-	219,-	FA050	210,-	263,-	-	-	159AD	129,-	161,-	
Cobra 80/80-8/80-6 GT/GTL		806047	96,-	120,-	VD-912KV	175,-	219,-	FA050	210,-	263,-	-	-	159AD	129,-	161,-	
RIEJU																
MRT 50 (Single piston caliper)	09-11	806050	96,-	120,-	VD-346KV	175,-	219,-	FA093	210,-	140,-	-	-	289AD	129,-	161,-	
MRT-Pro 50 (Radial/double piston caliper)	09-11	806026	96,-	120,-	-	-	-	FA266	210,-	263,-	FA266HH	328,-	410,-	152AD	129,-	161,-
MRT Supermotard 50 (Cast wheel/single piston caliper)	09-11	806050	96,-	120,-	VD-346KV	175,-	219,-	FA093	210,-	140,-	-	-	289AD	129,-	161,-	
MRT-Pro Supermotard (Radial caliper/cast wheel)	09-11	806026	96,-	120,-	-	-	-	FA266	210,-	263,-	FA266HH	328,-	410,-	152AD	129,-	161,-
MTR 50 Competizione (Spoke Wheel)	11		-	-	-	-	-	FA465TT	146,-	183,-	-	-	278AD	129,-	161,-	
MRX 50 Castrol	01-02	806024	106,-	133,-	-	-	-	FA167	146,-	183,-	FA167HH	246,-	308,-	095AD	129,-	161,-
MRX 50	03-08	806017	96,-	120,-	VD-946S JL	129,-	161,-	FA115	146,-	183,-	FA115HH	219,-	274,-	121AD	129,-	161,-
MRX 50 Pro/Top	04-08	806021	106,-	133,-	VD-967S JL	141,-	176,-	FA194	146,-	183,-	FA194HH	219,-	274,-	122AD	129,-	161,-
RS2 NKD	05	806021	106,-	133,-	VD-967S JL	141,-	176,-	FA194	146,-	183,-	FA194HH	219,-	274,-	122AD	129,-	161,-
NKD 50	07	806052	96,-	120,-	VD-9013KV	225,-	281,-	FA374	257,-	321,-	-	-	215AD	129,-	161,-	
NKD 50	08-10	806046	106,-	133,-	-	-	-	FA375	146,-	183,-	-	-	210AD	129,-	161,-	
Pacific 50 (4T)	08	806012	96,-	120,-	VD-996S JL	248,-	310,-	FA235	72,-	90,-	-	-	136AD	129,-	161,-	
RS1 50cc	97-00	806017	96,-	120,-	VD-946S JL	129,-	161,-	FA115	146,-	183,-	FA115HH	219,-	274,-	121AD	129,-	161,-
RS1 50cc	01-04	806024	106,-	133,-	-	-	-	FA167	146,-	183,-	FA167HH	246,-	308,-	095AD	129,-	161,-
RR 50cc Thunderfire	97-02	806017	96,-	120,-	VD-946S JL	129,-	161,-	FA115	146,-	183,-	FA115HH	219,-	274,-	121AD	129,-	161,-
RR 50 Castrol	00-02	806024	106,-	133,-	-	-	-	FA167	146,-	183,-	FA167HH	246,-	308,-	095AD	129,-	161,-
RR 50 Sport	03-06	806017	96,-	120,-	VD-946S JL	129,-	161,-	FA115	146,-	183,-	FA115HH	219,-	274,-	121AD	129,-	161,-
RRX 50 Spike (17" wheel/spoke wheel)	03-08	806017	96,-	120,-	VD-946S JL	129,-	161,-	FA115	146,-	183,-	FA115HH	219,-	274,-	121AD	129,-	161,-
RRX 50 Spike (17" cast wheel)	06-09	806017	96,-	120,-	VD-946S JL	129,-	161,-	FA115	146,-	183,-	FA115HH	219,-	274,-	121AD	129,-	161,-
RRX 50	06-09	806017	96,-	120,-	VD-946S JL	129,-	161,-	FA115	146,-	183,-	FA115HH	219,-	274,-	121AD	129,-	161,-
RS2 50 FR	09-10	806046	106,-	133,-	-	-	-	FA375	146,-	183,-	-	-	210AD	129,-	161,-	
RS2 Matrix (50CC) (AJP Caliper)	02-08	806052	96,-	120,-	VD-9013KV	225,-	281,-	FA374	257,-	321,-	-	-	215AD	129,-	161,-	
RS2 50cc Matrix (J. Juan Caliper)	07-09	806046	106,-	133,-	-	-	-	FA375	146,-	183,-	-	-	210AD	129,-	161,-	
RS2 50cc Pro (J. Juan Caliper)	07-10	806046	106,-	133,-	-	-	-	FA375	146,-	183,-	-	-	210AD	129,-	161,-	
RS2 50cc Pro (AJP Caliper)	06-10	806021	106,-	133,-	VD-967S JL	141,-	176,-	FA194	146,-	183,-	FA194HH	219,-	274,-	122AD	129,-	161,-
RS3 50cc	11	806052	96,-	120,-	VD-9013KV	225,-	281,-	FA374	257,-	321,-	-	-	215AD	129,-	161,-	
SMX 50	02-06	806017	96,-	120,-	VD-946S JL	129,-	161,-	FA115	146,-	183,-	FA115HH	219,-	274,-	121AD	129,-	161,-
SMX 50 Pro Supermotard/Top	04-07	806021	106,-	133,-	VD-967S JL	141,-	176,-	FA194	146,-	183,-	FA194HH	219,-	274,-	122AD	129,-	161,-
SMX 50 Pro Street (Cast wheel)	06-08	806021	106,-	133,-	VD-967S JL	141,-	176,-	FA194	146,-	183,-	FA194HH	219,-	274,-	122AD	129,-	161,-
SMX 50 (Cast Wheel)	07-08	806017	96,-	120,-	VD-946S JL	129,-	161,-	FA115	146,-	183,-	FA115HH	219,-	274,-	121AD	129,-	161,-
Spike 50	04-06	806017	96,-	120,-	VD-946S JL	129,-	161,-	FA115	146,-	183,-	FA115HH	219,-	274,-	121AD	129,-	161,-
Spike 50 Pro	04	806024	106,-	133,-	-	-	-	FA167	146,-	183,-	FA167HH	246,-	308,-	095AD	129,-	161,-
Spike X50	06-07	806017	96,-	120,-	VD-946S JL	129,-	161,-	FA115	146,-	183,-	FA115HH	219,-	274,-	121AD	129,-	161,-
Tango 50	07-10	806026	96,-	120,-	-	-	-	FA266	210,-	263,-	FA266HH	328,-	410,-	152AD	129,-	161,-
Tango 50	07-10	806026	96,-	120,-	-	-	-	FA266	210,-	263,-	FA266HH	328,-	410,-	152AD	129,-	161,-
Tango 50 (Spoke Wheel)	11	806050	96,-	120,-	VD-346KV	175,-	219,-	FA093	210,-	140,-	-	-	289AD	129,-	161,-	
Tango 50 Motard	09-10	806050	96,-	120,-	VD-346KV	175,-	219,-	FA093	210,-	140,-	-	-	289AD	129,-	161,-	
Tango 50 Motard (Cast Wheel)	11	806050	96,-	120,-	VD-346KV	175,-	219,-	FA093	210,-	140,-	-	-	289AD	129,-	161,-	
Tango 50	07-11	806026	96,-	120,-	-	-	-	FA266	210,-	263,-	FA266HH	328,-	410,-	152AD	129,-	161,-
Toreo 50 (4T)	07-08	806012	96,-	120,-	VD-996S JL	248,-	310,-	FA235	72,-	90,-	-	-	136AD	129,-	161,-	



Mærke/model	Prod. årg.	Race Pro Varenr.	FOR	Vesrah FOR Varenr.	EBC Kevlar FOR Varenr.	EBC Sintret FOR Varenr.	Goldfren FOR Varenr.
Mærke/model	Prod. årg.	Race Pro Art.nr.	FRAM	Vesrah FRAM Art.nr.	EBC Kevlar FRAM Art.nr.	EBC Sintret FRAM Art.nr.	Goldfren FRAM Art.nr.
			DKK SEK	DKK SEK	DKK SEK	DKK SEK	DKK SEK
SACHS (HERCUELS)							
Diff. older models with disc brake		806047	96,- 120:-	VD-912KV 175,- 219:-	FA050 210,- 263:-		159AD 129,- 161:-
49 ER 10	07	806045	96,- 120:-	-	FA233 72,- 90:-		071AD 129,- 161:-
50 KX 5		806047	96,- 120:-	VD-912KV 175,- 219:-	FA050 210,- 263:-		159AD 129,- 161:-
50 Supra Enduro		807041	81,- 101:-	-	922 109,- 136:-		
50 Supra 4 GP		806014	96,- 120:-	VD-425KV 175,- 219:-	FA067/2 210,- 263:-		
50 Ultra, RS Ultra		806047	96,- 120:-	VD-912KV 175,- 219:-	FA050 210,- 263:-		159AD 129,- 161:-
Bee 50	08-10	806001	96,- 120:-	VD-239S JL 175,- 219:-	FA101 187,- 234:-		018AD 129,- 161:-
Madass 50 (2 stroke) (Hydraulic rear brake)	04-05	806042	96,- 120:-	VD-131S JL 161,- 201:-	FA086 210,- 263:-	FA086HH 328,- 410:-	011AD 129,- 161:-
Madass 50 (4 stroke mechanical rear brake)	04-05	806042	96,- 120:-	VD-131S JL 161,- 201:-	FA086 210,- 263:-	FA086HH 328,- 410:-	011AD 129,- 161:-
Mad Ass 50 (4T)	06-09	806042	96,- 120:-	VD-131S JL 161,- 201:-	FA086 210,- 263:-	FA086HH 328,- 410:-	011AD 129,- 161:-
Speedforce 50 (2T)	08	806012	96,- 120:-	VD-996S JL 248,- 310:-	FA235 72,- 90:-		136AD 129,- 161:-
Speedjet 50(2T)	08	806012	96,- 120:-	VD-996S JL 248,- 310:-	FA235 72,- 90:-		136AD 129,- 161:-
49ER 12	08	806012	96,- 120:-	VD-996S JL 248,- 310:-	FA235 72,- 90:-		136AD 129,- 161:-
SX-1 50 (2T)	08-09	806012	96,- 120:-	VD-996S JL 248,- 310:-	FA235 72,- 90:-		136AD 129,- 161:-
SHERCO							
Enduro 50cc (2T)	02-07	806024	106,- 133:-	-	FA167 146,- 183:-	FA167HH 246,- 308:-	095AD 129,- 161:-
Enduro 50c (2T)/Urban/SU - Spoke wheel models)	08-10	806024	106,- 133:-	-	FA167 146,- 183:-	FA167HH 246,- 308:-	095AD 129,- 161:-
Supermotard 50cc (2T)	02-07	806024	106,- 133:-	-	FA167 146,- 183:-	FA167HH 246,- 308:-	095AD 129,- 161:-
SU 50 (2T) Urban Base - Cast wheel model)	10	806050	96,- 120:-	VD-346KV 175,- 219:-	FA093 210,- 140:-		289AD 129,- 161:-
SACHS (HERCUELS)							
SM 0.5cc Black Panther	08-10	806021	106,- 133:-	VD-967S JL 141,- 176:-	FA194 146,- 183:-	FA194HH 219,- 274:-	122AD 129,- 161:-
SUZUKI							
K 50 B/DB	Alle			VB-312KV 100,- 125:-	S603 113,- 141:-		
K 50 m. skivebremse	Alle			VD-309KV 243,- 304:-	FA039 210,- 263:-		
DM 50 Samurai (DK)	Alle	807021	70,- 88:-	VB-313KV 93,- 116:-	S613 96,- 120:-		
AH 50 N Address (CA1GA)	92-95	807015	81,- 101:-	VB-328KV 175,- 219:-	S624 169,- 211:-		
AP 50 R/S/T/V/W Adress	94-02	806020	96,- 120:-	VD-948S JL 141,- 176:-	FA193 83,- 104:-	FA193HH 196,- 245:-	098AD 129,- 161:-
AY 50 V/WV/WW/WRW/K1-K4 Katana	97-04	806020	96,- 120:-	VD-948S JL 141,- 176:-	FA193 83,- 104:-	FA193HH 196,- 245:-	098AD 129,- 161:-
AY 50 WRX/WX/WRY/WY/WRK1/WRK2/WRK3/WRK4 Katana (Grimeca caliper)	99-04	806020	96,- 120:-	VD-948S JL 141,- 176:-	FA193 83,- 104:-	FA193HH 196,- 245:-	098AD 129,- 161:-
AY 50 WRK1/WRK2/WRK3/WRK4/AK5 (AJP Caliper)	01-05	806017	96,- 120:-	VD-946S JL 129,- 161:-	FA115 146,- 183:-	FA115HH 219,- 274:-	121AD 129,- 161:-
FZ 50 N/X/Z Suzy	80-82	807011	70,- 88:-	VB-322KV 118,- 148:-	S601 102,- 128:-		
JR 50 (All models)	78-07	807010	81,- 101:-	VB-313KV 93,- 116:-	S613 96,- 120:-	S613G 117,- 146:-	
LT 50 G/H/J/K/L/X/Y/K1	86-02						
LT-A 50 K2/K3/K4/K5 Quadmaster	02-05	807012	81,- 101:-	VB-323KV 117,- 146:-	S614 91,- 114:-	S614G 105,- 131:-	
LT-Z 50 K6/K7/K8/K9 Quadspport	06-10	807012	81,- 101:-	VB-323KV 117,- 146:-	S614 91,- 114:-	S614G 105,- 131:-	
TR 50 SW/SX Street Magic	98>	806006	96,- 120:-	VD-351S JL 141,- 176:-	FA396 72,- 90:-		
RMX 50 Off road	Alle	806017	96,- 120:-	VD-946S JL 129,- 161:-	FA115 146,- 183:-	FA115HH 219,- 274:-	121AD 129,- 161:-
SMX 50 Motard	Alle	806017	96,- 120:-	VD-946S JL 129,- 161:-	FA115 146,- 183:-	FA115HH 219,- 274:-	121AD 129,- 161:-
TS 50 W		807055	81,- 101:-	VB-311KV 100,- 125:-	S617 135,- 169:-		
TS 50 KN	79	807056	81,- 101:-	VB-312KV 100,- 125:-	S603 113,- 141:-	S603G 131,- 164:-	
TS 50 ERKT/X/Z/D	80-83	807056	81,- 101:-	VB-312KV 100,- 125:-	S603 113,- 141:-	S603G 131,- 164:-	
TS 50 XKE/XKG/XKH/XKJ/XKM/XKR	84-02	807055	81,- 101:-	VB-311KV 100,- 125:-	S617 135,- 169:-	S617G 164,- 205:-	
UF 50 Y Estilete	00-02	806017	96,- 120:-	VD-946S JL 129,- 161:-	FA115 146,- 183:-	FA115HH 219,- 274:-	121AD 129,- 161:-
UR 50 W/Y/K1/K2/K3 (CA1MA/B) Verde	99-03	807057	81,- 101:-	VB-325KV 100,- 125:-	S632 102,- 128:-		
UX 50 WX/WY Zillion	99-02	806020	96,- 120:-	VD-948S JL 141,- 176:-	FA193 83,- 104:-	FA193HH 196,- 245:-	098AD 129,- 161:-
SYM							
Cinderella 50/100	99-00	806056	96,- 120:-	VD-150KV 195,- 244:-	FA151 210,- 263:-		161AD 129,- 161:-
City Hopper 50	99-02	806009	96,- 120:-	VD-162S JL 199,- 249:-	FA257 72,- 90:-		110AD 129,- 161:-
DD 50 (2T)	02-11	806056	96,- 120:-	VD-150KV 195,- 244:-	FA151 210,- 263:-		161AD 129,- 161:-
Evie (Electric Scooter)	10	807001	70,- 88:-	VB-101KV 107,- 134:-	H303 115,- 144:-		
E Woo - Electric	11	806056	96,- 120:-	VD-150KV 195,- 244:-	FA151 210,- 263:-		161AD 129,- 161:-
Fiddle 50	99-05	807001	70,- 88:-	VB-101KV 107,- 134:-	H303 115,- 144:-		
Fiddle II 50	08-11	806011	106,- 133:-	VD-9012S JL 248,- 310:-	FA264 72,- 90:-		174AD 129,- 161:-
Jet Basix 50	06-09	806011	106,- 133:-	VD-9012S JL 248,- 310:-	FA264 72,- 90:-		174AD 129,- 161:-
Jet 50/Euro X S	99-05	806011	106,- 133:-	VD-9012S JL 248,- 310:-	FA264 72,- 90:-		174AD 129,- 161:-
Jet Euro X 50	06-10	806011	106,- 133:-	VD-9012S JL 248,- 310:-	FA264 72,- 90:-		174AD 129,- 161:-
Jet Sport X 50 SR	06-10	806011	106,- 133:-	VD-9012S JL 248,- 310:-	FA264 72,- 90:-		174AD 129,- 161:-
Jet 4 (50cc- 4T)	10-11	806011	106,- 133:-	VD-9012S JL 248,- 310:-	FA264 72,- 90:-		174AD 129,- 161:-
Jet 4 R (50cc- 2T)	11	806011	106,- 133:-	VD-9012S JL 248,- 310:-	FA264 72,- 90:-		174AD 129,- 161:-
Jungle 50/100	99-02	806011	106,- 133:-	VD-9012S JL 248,- 310:-	FA264 72,- 90:-		174AD 129,- 161:-
Mask 50	00-05	806011	106,- 133:-	VD-9012S JL 248,- 310:-	FA264 72,- 90:-		174AD 129,- 161:-
Mio 50	05-11	806056	96,- 120:-	VD-150KV 195,- 244:-	FA151 210,- 263:-		161AD 129,- 161:-
Orbit 50	08-09	806009	96,- 120:-	VD-162S JL 199,- 249:-	FA257 72,- 90:-		110AD 129,- 161:-
Red Devil 50	99-09	806011	106,- 133:-	VD-9012S JL 248,- 310:-	FA264 72,- 90:-		174AD 129,- 161:-
RS 50	04-09	806057	96,- 120:-	-	FA306 72,- 90:-		234AD 129,- 161:-
Shark 50	99-03	806057	96,- 120:-	-	FA306 72,- 90:-		234AD 129,- 161:-

+ BREMSEKLODSE OG -BAKKER BAG
+ BROMSKLOSSAR OCH -BACKAR BAK

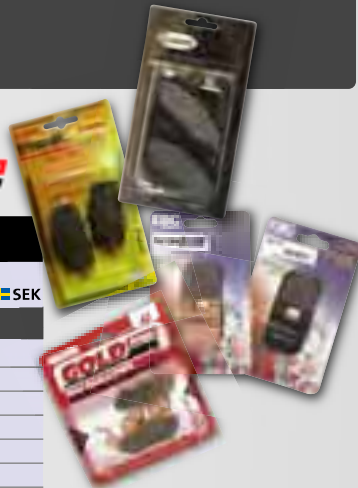

Race Pro BAG Varenr.			Vesrah BAG Varenr.			EBC Kevlar BAG Varenr.			EBC Sintret BAG Varenr.			Goldfren BAG Varenr.		
Art.nr.	DKK	SEK	Art.nr.	DKK	SEK	Art.nr.	DKK	SEK	Art.nr.	DKK	SEK	Art.nr.	DKK	SEK
807041	81,-	101,-	-	-	-	922	109,-	136,-	-	-	-	-	-	-
807054	81,-	101,-	-	-	-	921	178,-	223,-	-	-	-	-	-	-
806017	96,-	120,-	VD-946SJL	129,-	161,-	FA115	146,-	183,-	FA115HH	219,-	274,-	121AD	129,-	161,-
806007	96,-	120,-	VD-120KV	225,-	281,-	FA054TT	187,-	234,-	FA054HH	219,-	274,-	144AD	129,-	161,-
806017	96,-	120,-	VD-946SJL	129,-	161,-	FA115	146,-	183,-	FA115HH	219,-	274,-	121AD	129,-	161,-
806035	96,-	120,-	-	-	-	FA350	210,-	263,-	-	-	-	211AD	129,-	161,-
806017	96,-	120,-	VD-946SJL	129,-	161,-	FA115	146,-	183,-	FA115HH	219,-	274,-	121AD	129,-	161,-
806035	96,-	120,-	-	-	-	FA350	210,-	263,-	-	-	-	211AD	129,-	161,-
806035	96,-	120,-	-	-	-	FA350	210,-	263,-	-	-	-	211AD	129,-	161,-
807015	81,-	101,-	VB-312KV	100,-	125,-	S603	113,-	141,-	-	-	-	-	-	-
807015	81,-	101,-	VB-313KV	93,-	116,-	S613	96,-	120,-	-	-	-	-	-	-
807015	81,-	101,-	VB-328KV	175,-	219,-	S624	169,-	211,-	-	-	-	-	-	-
806017	96,-	120,-	VD-946SJL	129,-	161,-	FA115	146,-	183,-	FA115HH	219,-	274,-	121AD	129,-	161,-
807011	70,-	88,-	VB-322KV	118,-	148,-	S601	102,-	128,-	-	-	-	-	-	-
807021	70,-	88,-	VB-313KV	93,-	116,-	S613	96,-	120,-	S613G	117,-	146,-	-	-	-
807021	70,-	88,-	VB-313KV	93,-	116,-	S613	96,-	120,-	S613G	117,-	146,-	-	-	-
807058	81,-	101,-	VB-310KV	100,-	125,-	S604	110,-	138,-	S604G	135,-	169,-	-	-	-
807058	81,-	101,-	VB-310KV	100,-	125,-	S604	110,-	138,-	S604G	135,-	169,-	-	-	-
807000	70,-	88,-	VB-330KV	189,-	236,-	897	116,-	145,-	-	-	-	-	-	-
806017	96,-	120,-	VD-946SJL	129,-	161,-	FA115	146,-	183,-	FA115HH	219,-	274,-	121AD	129,-	161,-
806017	96,-	120,-	VD-946SJL	129,-	161,-	FA115	146,-	183,-	FA115HH	219,-	274,-	121AD	129,-	161,-
807011	70,-	88,-	VB-322KV	118,-	148,-	S601	102,-	128,-	-	-	-	-	-	-
807056	81,-	101,-	VB-312KV	100,-	125,-	S603	113,-	141,-	S603G	131,-	164,-	-	-	-
807058	81,-	101,-	VB-310KV	100,-	125,-	S604	110,-	138,-	S604G	135,-	169,-	-	-	-
807011	70,-	88,-	VB-322KV	118,-	148,-	S601	102,-	128,-	-	-	-	-	-	-
807015	81,-	101,-	VB-328KV	175,-	219,-	S624	169,-	211,-	-	-	-	-	-	-
807015	81,-	101,-	VB-328KV	175,-	219,-	S624	169,-	211,-	-	-	-	-	-	-
807015	81,-	101,-	VB-328KV	175,-	219,-	S624	169,-	211,-	-	-	-	-	-	-
807001	70,-	88,-	VB-101KV	107,-	134,-	H303	115,-	144,-	-	-	-	-	-	-
807001	70,-	88,-	VB-101KV	107,-	134,-	H303	115,-	144,-	-	-	-	-	-	-
807004	70,-	88,-	VB-150KV	177,-	221,-	H333	115,-	144,-	-	-	-	-	-	-
807001	70,-	88,-	VB-101KV	107,-	134,-	H303	115,-	144,-	-	-	-	-	-	-
807001	70,-	88,-	VB-101KV	107,-	134,-	H303	115,-	144,-	-	-	-	-	-	-
807032	81,-	101,-	VB-141KV	96,-	120,-	H302	115,-	144,-	-	-	-	-	-	-
807001	70,-	88,-	VB-101KV	107,-	134,-	H303	115,-	144,-	-	-	-	-	-	-
807001	70,-	88,-	VB-101KV	107,-	134,-	H303	115,-	144,-	-	-	-	-	-	-
807001	70,-	88,-	VB-101KV	107,-	134,-	H303	115,-	144,-	-	-	-	-	-	-
807001	70,-	88,-	VB-101KV	107,-	134,-	H303	115,-	144,-	-	-	-	-	-	-
806040	96,-	120,-	-	-	-	FA234	80,-	100,-	-	-	-	131AD	129,-	161,-
807059	81,-	101,-	-	-	-	820	238,-	298,-	-	-	-	-	-	-
807059	81,-	101,-	-	-	-	820	238,-	298,-	-	-	-	-	-	-
807001	70,-	88,-	VB-101KV	107,-	134,-	H303	115,-	144,-	-	-	-	-	-	-
807001	70,-	88,-	VB-101KV	107,-	134,-	H303	115,-	144,-	-	-	-	-	-	-
807001	70,-	88,-	VB-101KV	107,-	134,-	H303	115,-	144,-	-	-	-	-	-	-
807001	70,-	88,-	VB-101KV	107,-	134,-	H303	115,-	144,-	-	-	-	-	-	-
807001	70,-	88,-	VB-101KV	107,-	134,-	H303	115,-	144,-	-	-	-	-	-	-
807001	70,-	88,-	VB-101KV	107,-	134,-	H303	115,-	144,-	-	-	-	-	-	-
807059	81,-	101,-	-	-	-	820	238,-	298,-	-	-	-	-	-	-

- Forhandlere Återförsäljare s. 2
- Stikord Sökord s. 4
- Tøj/hjelme Kläder/hjälm s. 6
- Däck og slanger Däck och slangor s. 15
- Olie / spray Olja / spray s. 26
- Kæder / tandhjul Kedjor / drev s. 43
- Bremse dele Bromsdelar s. 48**
- Låse Lås s. 93
- Batteri Batteri s. 96
- Cylinder / topstykke Cylinder / topplock s. 105
- Motordele Motor delar s. 137
- Karburator - Luftfilter Förgasare - Luftfilter s. 208
- El-dele tændrør Elektriskt tändstift s. 222
- Udstødning Avgassystem s. 246
- Forgaffel Støddæmpere Framgaffel Stötdämpare s. 260
- Kabler Wire s. 266
- Styr og greb Styre och handtag s. 272
- Spejle Speglar s. 282
- Blinklygter Baglygter Blinkers Baklykte s. 284
- Støtteben Topboks, mm. Stödd Topbbox, mm s. 291
- Rep. bøger værktøj Rep. böcker Verktyg s. 297



Mærke/model	Prod. årg.	Race Pro FOR Varenr.			Vesrah FOR Varenr.			EBC Kevlar FOR Varenr.			EBC Sintret FOR Varenr.			Goldfren FOR Varenr.		
Mærke/model	Prod. årg.	Race Pro FRAM Art.nr.	DKK	SEK	Vesrah FRAM Art.nr.	DKK	SEK	EBC Kevlar FRAM Art.nr.	DKK	SEK	EBC Sintret FRAM Art.nr.	DKK	SEK	Goldfren FRAM Art.nr.	DKK	SEK
SYM																
Super Fancy 50	96-06	806009	96,-	120,-	VD-162SJL	199,-	249,-	FA257	72,-	90,-				110AD	129,-	161,-
Symmetry - Electric	11	807001	70,-	88,-	VB-101KV	107,-	134,-	H303	115,-	144,-				-		
Symphony 50 (4T/Rear drum model)	09	806011	106,-	133,-	VD-9012SJL	248,-	310,-	FA264	72,-	90,-				174AD	129,-	161,-
Symphony 50 (4T/Rear disc model)	10-11	806011	106,-	133,-	VD-9012SJL	248,-	310,-	FA264	72,-	90,-				174AD	129,-	161,-
Symphony 50 SR (4T/Rear disc model)	10-11	806011	106,-	133,-	VD-9012SJL	248,-	310,-	FA264	72,-	90,-				174AD	129,-	161,-
Symply 50	07-08	806011	106,-	133,-	VD-9012SJL	248,-	310,-	FA264	72,-	90,-				174AD	129,-	161,-
Symply 11 50	09-11	806011	106,-	133,-	VD-9012SJL	248,-	310,-	FA264	72,-	90,-				174AD	129,-	161,-
TEXAS																
TGB																
City 50cc (2T)	07-08	806013	96,-	120,-	VD-342SJL	169,-	211,-	FA083TT	187,-	234,-	FA083HH	219,-	274,-	047AD	129,-	161,-
City 50cc (4T)	07-11	806013	96,-	120,-	VD-342SJL	169,-	211,-	FA083TT	187,-	234,-	FA083HH	219,-	274,-	047AD	129,-	161,-
Delivery 50 Scooter (Up to E/F no 609099)	04-06	806011	106,-	133,-	VD-9012SJL	248,-	310,-	FA264	72,-	90,-				174AD	129,-	161,-
Delivery/Express 50 (From F/E No 609100)	06-11	806013	96,-	120,-	VD-342SJL	169,-	211,-	FA083TT	187,-	234,-	FA083HH	219,-	274,-	047AD	129,-	161,-
Akros Tec (50)	03-04	806011	106,-	133,-	VD-9012SJL	248,-	310,-	FA264	72,-	90,-				174AD	129,-	161,-
High Wheel 50	02-03	806013	96,-	120,-	VD-342SJL	169,-	211,-	FA083TT	187,-	234,-	FA083HH	219,-	274,-	047AD	129,-	161,-
Hornet 50/90 Quad	04-05	807025	81,-	101,-	-			H338	114,-	143,-	H338G	137,-	171,-	-		
R 50 X Bullet	06-10	806050	96,-	120,-	VD-346KV	175,-	219,-	FA093	210,-	140,-				289AD	129,-	161,-
R 50 X Bullet	10-11	806050	96,-	120,-	VD-346KV	175,-	219,-	FA093	210,-	140,-				289AD	129,-	161,-
Tapo 50 (2T)	10-11	806013	96,-	120,-	VD-342SJL	169,-	211,-	FA083TT	187,-	234,-	FA083HH	219,-	274,-	047AD	129,-	161,-
Trigger 50	02-03	806013	96,-	120,-	VD-342SJL	169,-	211,-	FA083TT	187,-	234,-	FA083HH	219,-	274,-	047AD	129,-	161,-
101 R (50cc)	04-09	806011	106,-	133,-	VD-9012SJL	248,-	310,-	FA264	72,-	90,-				174AD	129,-	161,-
TMP																
TMS																
TOMOS																
Moped with spoke wheels		807027	81,-	101,-	-			908	56,-	70,-				-		
Moped with cast wheels		807028	81,-	101,-	-			931	70,-	88,-				-		
Streetmate	03-04	806016	96,-	120,-	VD-937KV	169,-	211,-	FA116	146,-	183,-				115AD	129,-	161,-
Streetmate	05	806017	96,-	120,-	VD-946SJL	129,-	161,-	FA115	146,-	183,-	FA115HH	219,-	274,-	121AD	129,-	161,-
Revival/Revival TS	03-04	806016	96,-	120,-	VD-937KV	169,-	211,-	FA116	146,-	183,-				115AD	129,-	161,-
MC 36	05-07															
MC 50 Junior	05-07															
MC 50 Senior	05	806058	96,-	120,-	-			FA325	187,-	234,-	FA325R	164,-	205,-	190AD	129,-	161,-
MC 50 Senior	05-07															
MC 50 Senior Pro	05-07	806028	96,-	120,-	-			FA351	140,-	175,-				173AD	129,-	161,-
Youngst'r 50	05-08	806017	96,-	120,-	VD-946SJL	129,-	161,-	FA115	146,-	183,-	FA115HH	219,-	274,-	121AD	129,-	161,-
VESPA																
S 50 (2T)	07-11	806022	96,-	120,-	VD-968SJL	141,-	176,-	FA260	59,-	74,-	FA260HH	196,-	245,-	137AD	129,-	161,-
S 50 (4T/4V)	08-09	806022	96,-	120,-	VD-968SJL	141,-	176,-	FA260	59,-	74,-	FA260HH	196,-	245,-	137AD	129,-	161,-
50 R	70-83	807060	81,-	101,-	-			V905	107,-	134,-				-		
50 S	75-83	807060	81,-	101,-	-			V905	107,-	134,-				-		
50 Special Edition	91	807060	81,-	101,-	-			V905	107,-	134,-				-		
50 S	68	807060	81,-	101,-	-			V905	107,-	134,-				-		
LX 50 (2T)	05-11	806022	96,-	120,-	VD-968SJL	141,-	176,-	FA260	59,-	74,-	FA260HH	196,-	245,-	137AD	129,-	161,-
LX 50 (4T)	05-11	806022	96,-	120,-	VD-968SJL	141,-	176,-	FA260	59,-	74,-	FA260HH	196,-	245,-	137AD	129,-	161,-
LXV 50	07-09	806022	96,-	120,-	VD-968SJL	141,-	176,-	FA260	59,-	74,-	FA260HH	196,-	245,-	137AD	129,-	161,-
PK 50	82-85	807060	81,-	101,-	-			V905	107,-	134,-				-		
PK 50 S	82-85	807060	81,-	101,-	-			V905	107,-	134,-				-		
PK 50 SS	83-85	807060	81,-	101,-	-			V905	107,-	134,-				-		
PK 50 S Automotica	84-89	807060	81,-	101,-	-			V905	107,-	134,-				-		
PK 50 XL	85-88	807060	81,-	101,-	-			V905	107,-	134,-				-		
PK 50 XL	88-89	807045	135,-	169,-	-			V903	85,-	106,-				-		
50 N	89-90	807045	135,-	169,-	-			V903	85,-	106,-				-		
FL 50	90	807045	135,-	169,-	-			V903	85,-	106,-				-		
FL2 Automatica	90-91	807045	135,-	169,-	-			V903	85,-	106,-				-		
ET2 50	97-05	806022	96,-	120,-	VD-968SJL	141,-	176,-	FA260	59,-	74,-	FA260HH	196,-	245,-	137AD	129,-	161,-
ET4 50 (Grimeca Caliper)	00-04	806022	96,-	120,-	VD-968SJL	141,-	176,-	FA260	59,-	74,-	FA260HH	196,-	245,-	137AD	129,-	161,-
ET4 50 (Heng Tong Caliper)	00-04	806022	96,-	120,-	VD-968SJL	141,-	176,-	FA260	59,-	74,-	FA260HH	196,-	245,-	137AD	129,-	161,-

+ BREMSEKLODSE OG -BAKKER BAG
+ BROMSKLOSSAR OCH -BACKAR BAK



Race Pro BAG Varenr.			Vesrah BAG Varenr.			EBC Kevlar BAG Varenr.			EBC Sintret BAG Varenr.			Goldfren BAG Varenr.		
Race Pro BAK			Vesrah BAK			EBC Kevlar BAK			EBC Sintret BAK			Goldfren BAK		
Art.nr.	DKK	SEK	Art.nr.	DKK	SEK	Art.nr.	DKK	SEK	Art.nr.	DKK	SEK	Art.nr.	DKK	SEK
807001	70,-	88,-	VB-101KV	107,-	134,-	H303	115,-	144,-						
807001	70,-	88,-	VB-101KV	107,-	134,-	H303	115,-	144,-						
807059	81,-	101,-	-			820	238,-	298,-						
806022	96,-	120,-	VD-968S JL	141,-	176,-	FA260	59,-	74,-	FA260HH	196,-	245,-	137AD	129,-	161,-
806022	96,-	120,-	VD-968S JL	141,-	176,-	FA260	59,-	74,-	FA260HH	196,-	245,-	137AD	129,-	161,-
807059	81,-	101,-	-			820	238,-	298,-						
807059	81,-	101,-	-			820	238,-	298,-						
807000	70,-	88,-	VB-330KV	189,-	236,-	897	116,-	145,-						
807000	70,-	88,-	VB-330KV	189,-	236,-	897	116,-	145,-						
807000	70,-	88,-	VB-330KV	189,-	236,-	897	116,-	145,-						
807000	70,-	88,-	VB-330KV	189,-	236,-	897	116,-	145,-						
807000	70,-	88,-	VB-330KV	189,-	236,-	897	116,-	145,-						
807000	70,-	88,-	VB-330KV	189,-	236,-	897	116,-	145,-						
806013	96,-	120,-	VD-342S JL	169,-	211,-	FA083TT	187,-	234,-	FA083HH	219,-	274,-	047AD	129,-	161,-
806013	96,-	120,-	VD-342S JL	169,-	211,-	FA083TT	187,-	234,-	FA083HH	219,-	274,-	047AD	129,-	161,-
806013	96,-	120,-	VD-342S JL	169,-	211,-	FA083TT	187,-	234,-	FA083HH	219,-	274,-	047AD	129,-	161,-
807000	70,-	88,-	VB-330KV	189,-	236,-	897	116,-	145,-						
807000	70,-	88,-	VB-330KV	189,-	236,-	897	116,-	145,-						
807000	70,-	88,-	VB-330KV	189,-	236,-	897	116,-	145,-						
807027	81,-	101,-	-			908	56,-	70,-						
807028	81,-	101,-	-			931	70,-	88,-						
806058	96,-	120,-	-			FA325	187,-	234,-	FA325R	164,-	205,-	190AD	129,-	161,-
806028	96,-	120,-	-			FA351	140,-	175,-				173AD	129,-	161,-
807020	81,-	101,-	-			899	126,-	158,-						
807020	81,-	101,-	-			899	126,-	158,-						
807062	81,-	101,-	-			V906	107,-	134,-						
807063	81,-	101,-	-			V904	107,-	134,-						
807062	81,-	101,-	-			V906	107,-	134,-						
807062	81,-	101,-	-			V906	107,-	134,-						
807020	81,-	101,-	-			899	126,-	158,-						
807020	81,-	101,-	-			899	126,-	158,-						
807020	81,-	101,-	-			899	126,-	158,-						
807045	135,-	169,-	-			V903	85,-	106,-						
807045	135,-	169,-	-			V903	85,-	106,-						
807045	135,-	169,-	-			V903	85,-	106,-						
807064	81,-	101,-	-			V942	172,-	215,-						
807045	135,-	169,-	-			V903	85,-	106,-						
807045	135,-	169,-	-			V903	85,-	106,-						
807045	135,-	169,-	-			V903	85,-	106,-						
807045	135,-	169,-	-			V903	85,-	106,-						
807064	81,-	101,-	-			V942	172,-	215,-						
807020	81,-	101,-	-			899	126,-	158,-						
807020	81,-	101,-	-			899	126,-	158,-						
807020	81,-	101,-	-			899	126,-	158,-						

Forhandlere
Återförsäljare
s. 2

Stikord
Sökord
s. 4

Toj/hjelme
Kläder/
hjälmars
s. 6

Däck og
slanger
Däck och
slangar
s. 15

Olje / spray
Olja / spray
s. 26

Kæder /
tandhjul
Kedjor /
drev
s. 43

Bremselede
Bromsdelar
s. 48

Låse
Lås
s. 93

Batteri
Batteri
s. 96

Cylinder /
topstykke
Cylinder /
topplöck
s. 105

Motordele
Motordelar
s. 137

Karburator
- Luftfilter
Förgasare
- Luftfilter
s. 208

El-dele
tændrør
Elektriskt
tändstift
s. 222

Udstødning
Avgassystem
s. 246

Forgaffel
Støddæmpere
Framgaffel
Støtdämpare
s. 260

Kabler
Wire
s. 266

Styr og
greb
Styre och
handtag
s. 272

Spejle
Speglar
s. 282

Blinklygter
Baglygter
Blinkers
Baklykte
s. 284

Støtteben
Topboks, mm.
Stödd
Topbbox, mm
s. 291

Rep. bøger
værktøj
Rep. böcker
Verktyg
s. 297



Mærke/model	Prod. årg.	Race Pro FOR Varenr.	Vesrah FOR Varenr.	EBC Kevlar FOR Varenr.	EBC Sintret FOR Varenr.	Goldfren FOR Varenr.
Mærke/modell	Prod. årg.	Race Pro FRAM Art.nr.	Vesrah FRAM Art.nr.	EBC Kevlar FRAM Art.nr.	EBC Sintret FRAM Art.nr.	Goldfren FRAM Art.nr.

YAMAHA

Aerox 50	97>	806020	96,- 120:-	VD-948SJL	141,- 176:-	FA193	83,- 104:-	FA193HH	196,- 245:-	098AD	129,- 161:-
Aerox -R 50	03>	806020	96,- 120:-	VD-948SJL	141,- 176:-	FA193	83,- 104:-	FA193HH	196,- 245:-	098AD	129,- 161:-
Axis 50	95>	806003	96,- 120:-	VD-247SJL	141,- 176:-	FA169	70,- 88:-	FA169HH	234,- 293:-	114AD	129,- 161:-
BA 50 C (4KNH) Gear-C (UA03J)	04-08	807061	135,- 169:-	-	-	Y531	170,- 213:-	-	-	-	-
BA 50 SV (UA03J)	08	807061	135,- 169:-	-	-	Y531	170,- 213:-	-	-	-	-
BW S (3TX/4CA) CW 50 T Bi-Wizz	90-94	807070	81,- 101:-	-	-	Y518	107,- 134:-	-	-	-	-
BW S 50 Next Generation	99-07	806020	96,- 120:-	VD-948SJL	141,- 176:-	FA193	83,- 104:-	FA193HH	196,- 245:-	098AD	129,- 161:-
BW-S 50 Original	99-02	806020	96,- 120:-	VD-948SJL	141,- 176:-	FA193	83,- 104:-	FA193HH	196,- 245:-	098AD	129,- 161:-
BW-s 50 (5WWW-K/180mm disc)	07-11	806020	96,- 120:-	VD-948SJL	141,- 176:-	FA193	83,- 104:-	FA193HH	196,- 245:-	098AD	129,- 161:-
CG 50 Jog	88-92	807007	70,- 88:-	VB-224KV	82,- 103:-	Y501	124,- 155:-	-	-	-	-
CS 50 Jog R	02-05	806020	96,- 120:-	VD-948SJL	141,- 176:-	FA193	83,- 104:-	FA193HH	196,- 245:-	098AD	129,- 161:-
CS 50 Jog R	06-11	806020	96,- 120:-	VD-948SJL	141,- 176:-	FA193	83,- 104:-	FA193HH	196,- 245:-	098AD	129,- 161:-
CS 50 Z (Jog RR)	03-05	806020	96,- 120:-	VD-948SJL	141,- 176:-	FA193	83,- 104:-	FA193HH	196,- 245:-	098AD	129,- 161:-
CS 50 Z (Jog RR)	06-11	806020	96,- 120:-	VD-948SJL	141,- 176:-	FA193	83,- 104:-	FA193HH	196,- 245:-	098AD	129,- 161:-
Jog 50 Space Innovation	97>	807008	70,- 88:-	VB-226KV	118,- 148:-	Y519	115,- 144:-	-	-	-	-
Jog-R 50 AC	03>	806020	96,- 120:-	VD-948SJL	141,- 176:-	FA193	83,- 104:-	FA193HH	196,- 245:-	098AD	129,- 161:-
Jog-RR 50 LC	03>	806020	96,- 120:-	VD-948SJL	141,- 176:-	FA193	83,- 104:-	FA193HH	196,- 245:-	098AD	129,- 161:-
Slider 50	>99	806020	96,- 120:-	VD-948SJL	141,- 176:-	FA193	83,- 104:-	FA193HH	196,- 245:-	098AD	129,- 161:-
Slider50	00>	806023	96,- 120:-	VD-960SJL	179,- 224:-	FA268	72,- 90:-	-	-	128AD	129,- 161:-
Spy 50	96>	806020	96,- 120:-	VD-948SJL	141,- 176:-	FA193	83,- 104:-	FA193HH	196,- 245:-	098AD	129,- 161:-
SG 50 Sting (DK)	Alle	807008	70,- 88:-	VB-226KV	118,- 148:-	Y519	115,- 144:-	-	-	-	-
CW 50 RS (4YA1/2/BWS) (180mm front disc)	96-97	806020	96,- 120:-	VD-948SJL	141,- 176:-	FA193	83,- 104:-	FA193HH	196,- 245:-	098AD	129,- 161:-
CW 50 RSP (5CC1/3/4YA BW S Spy)	97-98	806020	96,- 120:-	VD-948SJL	141,- 176:-	FA193	83,- 104:-	FA193HH	196,- 245:-	098AD	129,- 161:-
CW 50 RS (4YA4/BWs NG)	98	806020	96,- 120:-	VD-948SJL	141,- 176:-	FA193	83,- 104:-	FA193HH	196,- 245:-	098AD	129,- 161:-
CW 50 RS (5FXA/VG5SA BW S)	99	806020	96,- 120:-	VD-948SJL	141,- 176:-	FA193	83,- 104:-	FA193HH	196,- 245:-	098AD	129,- 161:-
CW 50 RS (5FXJ/VG5SA BW S)	00	806020	96,- 120:-	VD-948SJL	141,- 176:-	FA193	83,- 104:-	FA193HH	196,- 245:-	098AD	129,- 161:-
CW 50 RS (5FXM/VG5SA BW S)	01-05	806020	96,- 120:-	VD-948SJL	141,- 176:-	FA193	83,- 104:-	FA193HH	196,- 245:-	098AD	129,- 161:-
CY 50 Jog-in	91-95	807008	70,- 88:-	VB-226KV	118,- 148:-	Y519	115,- 144:-	-	-	-	-
DT 50 LC	98	806059	96,- 120:-	-	-	FA119	187,- 234:-	FA119R	257,- 321:-	034AD	129,- 161:-
DT 50 M/MX	78-86	807065	81,- 101:-	VB-212KV	125,- 156:-	Y504	88,- 110:-	Y504G	109,- 136:-	-	-
DT 50 MX	87-91	807070	81,- 101:-	-	-	Y518	107,- 134:-	Y518G	124,- 155:-	-	-
DT 50 MX	92-95	807006	81,- 101:-	VB-229KV	141,- 176:-	Y503	117,- 146:-	Y503G	126,- 158:-	-	-
DT 50 R	97-01	806016	96,- 120:-	VD-937KV	169,- 211:-	FA116	146,- 183:-	-	-	115AD	129,- 161:-
DT 50 R	02-08	806035	96,- 120:-	-	-	FA350	210,- 263:-	-	-	211AD	129,- 161:-
DT 50 X (Supermotard)	04-08	806021	106,- 133:-	VD-967SJL	141,- 176:-	FA194	146,- 183:-	FA194HH	219,- 274:-	122AD	129,- 161:-
DT 50 R-L (SM-5VB1/VG55BK)	02-03	806016	96,- 120:-	VD-937KV	169,- 211:-	FA116	146,- 183:-	-	-	115AD	129,- 161:-
FS1E	74-76	807065	81,- 101:-	VB-212KV	125,- 156:-	Y504	88,- 110:-	-	-	-	-
FS1E DX	77-79	806000	96,- 120:-	VD-202KV	238,- 298:-	FA028	210,- 263:-	-	-	-	-
FS1 DX	79-80	806060	96,- 120:-	VD-213KV	238,- 298:-	FA042	210,- 263:-	-	-	-	-
FS1 SE	81-82	807065	81,- 101:-	VB-212KV	125,- 156:-	Y504	88,- 110:-	-	-	-	-
FS1	87-90	807070	81,- 101:-	-	-	Y518	107,- 134:-	-	-	-	-
FS1 50 2 gear (DK)	Alle	807008	70,- 88:-	VB-226KV	118,- 148:-	Y519	115,- 144:-	-	-	-	-
CY 50 RS Jog R / Fine Selection	96-	806003	96,- 120:-	VD-247SJL	141,- 176:-	FA169	70,- 88:-	FA169HH	234,- 293:-	114AD	129,- 161:-
PW 50 H/J/K/S/U/90-11	80-11	807007	70,- 88:-	VB-224KV	82,- 103:-	Y501	124,- 155:-	-	-	-	-
RD 50 M	78	806000	96,- 120:-	VD-202KV	238,- 298:-	FA028	210,- 263:-	-	-	-	-
RD 50 M	79-80	806060	96,- 120:-	VD-213KV	238,- 298:-	FA042	210,- 263:-	-	-	-	-
RD 50/RD 50 MX	81-87	806061	96,- 120:-	VD-228KV	233,- 291:-	FA070	210,- 263:-	-	-	151AD	129,- 161:-
SA 50 M/ME Passola	80-84	807007	70,- 88:-	VB-224KV	82,- 103:-	Y501	124,- 155:-	-	-	-	-
TT-R 50 EV/EW/EX/EY/EZ/EA	06-11	807003	70,- 88:-	VB-134KV	94,- 118:-	H301	116,- 145:-	-	-	-	-
TZR 50 Thunderkid (41V21) (5DU1/3)	97-00	806033	106,- 133:-	-	-	FA197	210,- 263:-	FA197HH	328,- 410:-	-	-
TZR 50 (5WX1)	03-08	806021	106,- 133:-	VD-967SJL	141,- 176:-	FA194	146,- 183:-	FA194HH	219,- 274:-	122AD	129,- 161:-
XF 50 Giggle/Vox	07-09	807023	81,- 101:-	-	-	Y530	141,- 176:-	-	-	-	-
YA 50 R Axis (4PC)	95-96	806020	96,- 120:-	VD-948SJL	141,- 176:-	FA193	83,- 104:-	FA193HH	196,- 245:-	098AD	129,- 161:-
YA 50 ZA Jog Z (4SC1)	95	806003	96,- 120:-	VD-247SJL	141,- 176:-	FA169	70,- 88:-	FA169HH	234,- 293:-	114AD	129,- 161:-
YB-1 (50cc) (5JE1/3)	01-02	807061	135,- 169:-	-	-	Y531	170,- 213:-	-	-	-	-
YFM 50 S/TRV/RW/RX Raptor	04-09	807006	81,- 101:-	VB-229KV	141,- 176:-	Y503	117,- 146:-	Y503G	126,- 158:-	-	-
YE 50 Zest	93-95	806020	96,- 120:-	VD-948SJL	141,- 176:-	FA193	83,- 104:-	FA193HH	196,- 245:-	098AD	129,- 161:-
YH 50 Why	99-09	806020	96,- 120:-	VD-948SJL	141,- 176:-	FA193	83,- 104:-	FA193HH	196,- 245:-	098AD	129,- 161:-
YN 50 R Neos (5AD/5MR/5RN3)	97-02	806020	96,- 120:-	VD-948SJL	141,- 176:-	FA193	83,- 104:-	FA193HH	196,- 245:-	098AD	129,- 161:-
YN 50 NEOS (5RN/1P9)	02-06	806020	96,- 120:-	VD-948SJL	141,- 176:-	FA193	83,- 104:-	FA193HH	196,- 245:-	098AD	129,- 161:-
YN 50 Neo's (2T) (1F5C2/1H5C2)	07-09	806020	96,- 120:-	VD-948SJL	141,- 176:-	FA193	83,- 104:-	FA193HH	196,- 245:-	098AD	129,- 161:-
YN 50 Neo's (4T) (5C3)	09-10	806020	96,- 120:-	VD-948SJL	141,- 176:-	FA193	83,- 104:-	FA193HH	196,- 245:-	098AD	129,- 161:-
PW 80	93-02	807008	70,- 88:-	VB-226KV	118,- 148:-	Y519	115,- 144:-	-	-	-	-

YIYANG

ZUNDAPP

CS 25 Mofa Bj (Type 448-140)	80-82	807066	81,- 101:-	-	-	976	309,- 386:-	-	-	-	-
CS 25 Mofa Bj (Type 448-141)	82	807066	81,- 101:-	-	-	976	309,- 386:-	-	-	-	-
CX 25 Mofa Bj (Type 448-151)	82	807066	81,- 101:-	-	-	976	309,- 386:-	-	-	-	-
CX 25 Mofa Bj	83-84	807066	81,- 101:-	-	-	976	309,- 386:-	-	-	-	-
CB 50 Mokick Bj (Type 448-011)	80	807066	81,- 101:-	-	-	976	309,- 386:-	-	-	-	-
CS 50 Mokick Bj (Type 448-010)	79-80	807066	81,- 101:-	-	-	976	309,- 386:-	-	-	-	-
CS 50 Mokick Bj (Type 448-013)	80-82	807066	81,- 101:-	-	-	976	309,- 386:-	-	-	-	-
Hai 25 25 Mofa Bj (Type 448-150)	80-82	807066	81,- 101:-	-	-	976	309,- 386:-	-	-	-	-
Hai 50 50 Mokick-Enduro Bj (Type 448-010)	80	807066	81,- 101:-	-	-	976	309,- 386:-	-	-	-	-
Hai 50 50 Mokick-Enduro Bj (Type 448-111)	80-82	807066	81,- 101:-	-	-	976	309,- 386:-	-	-	-	-

+ BREMSEKLODSE OG -BAKKER BAG
+ BROMSKLOSSAR OCH -BACKAR BAK

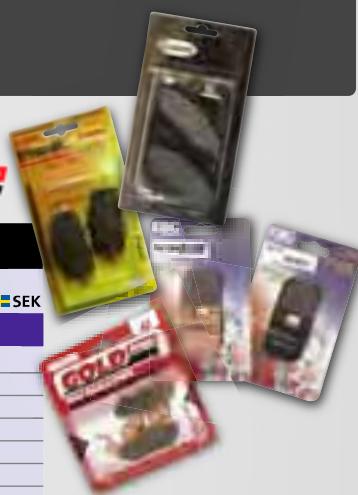

Race Pro BAG Varenr.		Vesrah BAG Varenr.		EBC Kevlar BAG Varenr.		EBC Sintret BAG Varenr.		Goldfren BAG Varenr.	
Art.nr.	DKK SEK	Art.nr.	DKK SEK	Art.nr.	DKK SEK	Art.nr.	DKK SEK	Art.nr.	DKK SEK

807023	81,- 101:-	-		Y530	141,- 176:-				
807023	81,- 101:-	-		Y530	141,- 176:-				
807006	81,- 101:-	VB-229KV	141,- 176:-	Y503	117,- 146:-				
807023	81,- 101:-	-		Y530	141,- 176:-				
807023	81,- 101:-	-		Y530	141,- 176:-				
807070	81,- 101:-	-		Y518	107,- 134:-				
807006	81,- 101:-	VB-229KV	141,- 176:-	Y503	117,- 146:-				
807006	81,- 101:-	VB-229KV	141,- 176:-	Y503	117,- 146:-				
807023	81,- 101:-	-		Y530	141,- 176:-				
807008	70,- 88:-	VB-226KV	118,- 148:-	Y519	115,- 144:-				
807006	81,- 101:-	VB-229KV	141,- 176:-	Y503	117,- 146:-				
807023	81,- 101:-	-		Y530	141,- 176:-				
807006	81,- 101:-	VB-229KV	141,- 176:-	Y503	117,- 146:-				
807023	81,- 101:-	-		Y530	141,- 176:-				
807006	81,- 101:-	VB-229KV	141,- 176:-	Y503	117,- 146:-				
807006	81,- 101:-	VB-229KV	141,- 176:-	Y503	117,- 146:-				
807006	81,- 101:-	VB-229KV	141,- 176:-	Y503	117,- 146:-				
807006	81,- 101:-	VB-229KV	141,- 176:-	Y503	117,- 146:-				
807008	70,- 88:-	VB-226KV	118,- 148:-	Y519	115,- 144:-				
807006	81,- 101:-	VB-229KV	141,- 176:-	Y503	117,- 146:-				
807006	81,- 101:-	VB-229KV	141,- 176:-	Y503	117,- 146:-				
807006	81,- 101:-	VB-229KV	141,- 176:-	Y503	117,- 146:-				
807006	81,- 101:-	VB-229KV	141,- 176:-	Y503	117,- 146:-				
807006	81,- 101:-	VB-229KV	141,- 176:-	Y503	117,- 146:-				
807070	81,- 101:-	-		Y518	107,- 134:-				
807006	81,- 101:-	VB-229KV	141,- 176:-	Y503	117,- 146:-				
807065	81,- 101:-	VB-212KV	125,- 156:-	Y504	88,- 110:-	Y504G	109,- 136:-		
807070	81,- 101:-	-		Y518	107,- 134:-	Y518G	124,- 155:-		
807006	81,- 101:-	VB-229KV	141,- 176:-	Y503	117,- 146:-	Y503G	126,- 158:-		
807006	81,- 101:-	VB-229KV	141,- 176:-	Y503	117,- 146:-				
806035	96,- 120:-	-		FA350	210,- 263:-			211AD	129,- 161:-
806035	96,- 120:-	-		FA350	210,- 263:-			211AD	129,- 161:-
806038	96,- 120:-	-		FA382	257,- 321:-				
807065	81,- 101:-	VB-212KV	125,- 156:-	Y504	88,- 110:-				
807065	81,- 101:-	VB-212KV	125,- 156:-	Y504	88,- 110:-				
807065	81,- 101:-	VB-212KV	125,- 156:-	Y504	88,- 110:-				
807065	81,- 101:-	VB-212KV	125,- 156:-	Y504	88,- 110:-				
807070	81,- 101:-	-		Y518	107,- 134:-				
807008	70,- 88:-	VB-226KV	118,- 148:-	Y519	115,- 144:-				
807006	81,- 101:-	VB-229KV	141,- 176:-	Y503	117,- 146:-				
807007	70,- 88:-	VB-224KV	82,- 103:-	Y501	124,- 155:-				
807065	81,- 101:-	VB-212KV	125,- 156:-	Y504	88,- 110:-				
807065	81,- 101:-	VB-212KV	125,- 156:-	Y504	88,- 110:-				
807065	81,- 101:-	VB-212KV	125,- 156:-	Y504	88,- 110:-				
807008	70,- 88:-	VB-226KV	118,- 148:-	Y519	115,- 144:-				
807003	70,- 88:-	VB-134KV	94,- 118:-	H301	116,- 145:-				
806001	96,- 120:-	VD-239SJL	175,- 219:-	FA101	187,- 234:-			018AD	129,- 161:-
806017	96,- 120:-	VD-946SJL	129,- 161:-	FA115	146,- 183:-	FA115HH	219,- 274:-	121AD	129,- 161:-
807023	81,- 101:-	-		Y530	141,- 176:-				
807006	81,- 101:-	VB-229KV	141,- 176:-	Y503	117,- 146:-				
807006	81,- 101:-	VB-229KV	141,- 176:-	Y503	117,- 146:-				
807061	135,- 169:-	-		Y531	170,- 213:-				
807067	135,- 169:-	VB-239KV	188,- 235:-	Y527	154,- 193:-	Y527G	184,- 230:-		
807070	81,- 101:-	-		Y518	107,- 134:-				
807006	81,- 101:-	VB-229KV	141,- 176:-	Y503	117,- 146:-				
807006	81,- 101:-	VB-229KV	141,- 176:-	Y503	117,- 146:-				
807006	81,- 101:-	VB-229KV	141,- 176:-	Y503	117,- 146:-				
807023	81,- 101:-	-		Y530	141,- 176:-				
807023	81,- 101:-	-		Y530	141,- 176:-				
807008	70,- 88:-	VB-226KV	118,- 148:-	Y519	115,- 144:-				

807066	81,- 101:-	-		976	309,- 386:-				
807066	81,- 101:-	-		976	309,- 386:-				
807066	81,- 101:-	-		976	309,- 386:-				
807066	81,- 101:-	-		976	309,- 386:-				
807066	81,- 101:-	-		976	309,- 386:-				
807066	81,- 101:-	-		976	309,- 386:-				
807066	81,- 101:-	-		976	309,- 386:-				
807066	81,- 101:-	-		976	309,- 386:-				
807066	81,- 101:-	-		976	309,- 386:-				
807066	81,- 101:-	-		976	309,- 386:-				

- Forhandlere Återförsäljare s. 2
- Stikord Sökord s. 4
- Toj/hjelme Kläder/hjälmar s. 6
- Däck og slanger Däck och slangar s. 15
- Olie / spray Olja / spray s. 26
- Kæder / tandhjul Kedjor / drev s. 43
- Bremselede Bromsdelar s. 48**
- Låse Lås s. 93
- Batteri Batteri s. 96
- Cylinder / topstykke Cylinder / topplock s. 105
- Motordele Motordele s. 137
- Karburator - Luftfilter Förgasare - Luftfilter s. 208
- El-dele tændrør Elektriskt tändstift s. 222
- Udstødning Avgassystem s. 246
- Forgaffel Støddæmpere Framgaffel Stötdämpare s. 260
- Kabler Wire s. 266
- Styr og greb Styre och handtag s. 272
- Spejle Speglar s. 282
- Blinklygter Baglygter Blinkers Baklykte s. 284
- Støtteben Topboks, mm. Stödd Topbbox, mm s. 291
- Rep. bøger værktøj Rep. böcker Verktyg s. 297

VAREN.R.	TEKST	DKK	SEK
079400	AJP (Bag)	160,-	200,-
079401	Brembo (Bag)	160,-	200,-
079402	Grimeca (Bag)	160,-	200,-
079403	Brembo (For)	160,-	200,-
079404	Grimeca (For)	160,-	200,-
079405	AJP (For)	160,-	200,-
079406	Heng Tong	160,-	200,-
079407	Grimeca (For - gl. type)	160,-	200,-
079408		160,-	200,-
079409		160,-	200,-
079410	Aprilia SR 2000	160,-	200,-
079411	CPI/keeway (For) 34x27mm	155,-	194,-
079412	Grimeca (Bag) '04 27x17mm	160,-	200,-
079413	31,8x13mm (Derbi)	160,-	200,-



+ DOT 4 bremsevæske
+ DOT 4 bromsvätska

Glycol baseret DOT 4 bremsevæske er silikone baseret.
 Følg din MC- håndbogs anvisninger.

Varenr./art.nr. **760010002**
 500 ml. Krt. á 12 stk.

+ DKK **+** SEK
 44,- 55,-

Bremsearm
Bromsarm

CPI, Generic, Giantco og Keeway.



DKK 75,-
SEK 94,-

Varenr./art.nr. 078450

Styraksel f. bremsekaliber
Styrpinne för bromsok

CPI, Generic, Giantco og Keeway.
Mål/mått: 44x6 mm



DKK 39,-
SEK 49,-

Varenr./art.nr. 078415

Bremsenøgle, bag
Bromsnyckel, bak

CPI, Generic, Giantco og Keeway.



DKK 75,-
SEK 94,-

Varenr./art.nr. 078451

Bremse master rep.kit
Broms master rep.kit

CPI, Generic, Giantco og Keeway.



DKK 349,-
SEK 436,-

Varenr./art.nr. 075033

Bremsekaliber
Bromsok

Passer på
PGO Hot 50,
Big Max 50,
med flere.



Leveres komplet
med bremseklodser.
Levereras komplett med bromsklossar.

DKK 398,-
SEK 498,-

Varenr./art.nr. 079500

Bremsekaliber
Bromsok

Passer på
CPI,
Generic,
Giantco og
Keeway



Leveres komplet
med bremseklodser.
Levereras komplett med bromsklossar.

DKK 419,-
SEK 524,-

Varenr./art.nr. 079501

Bremsekaliber
Bromsok



Passer på PGO / nye modeller med tostemplet kaliber.
Passar på PGO / nya modeller med tvåkolvs bromsok.



Leveres komplet med bremseklodser.
Levereras komplett med bromsklossar.

DKK 479,-
SEK 599,-

Varenr./art.nr. 079502

Bremseslange universal
Bromsslang universal

til CPI, Keeway og PGO.
Længde: 900 mm.



DKK 184,-
SEK 230,-

Varenr./art.nr. 079575

Bremseslange universal
Bromsslang universal

til Baotain 4 T.
Længde: 1000 mm.



DKK 184,-
SEK 230,-

Varenr./art.nr. 079576

Udluftningskrue
Luftningskruv

Mål: 8 mm.



DKK 26,-
SEK 33,-

Varenr./art.nr. 079525

Banjobolte
Banjobult

Mål: 10 mm.



DKK 26,-
SEK 33,-

Varenr./art.nr. 079526



Beta
the play bike

100 %  MADE IN ITALY!



Märke/model	Prod. årg.	Bremser foran Varenr.	Mål	DKK	SEK	Bremser bak Varenr.	Mål	DKK	SEK
Märke/modell	Prod. årg.	Bromsar fram Art.nr.	Mått	DKK	SEK	Bromsar bak Art.nr.	Mått	DKK	SEK
ADLY									
Cat 50	Alle	808003	Ø155-ø40,6-B3,6mm	313,-	391,-				
APRILIA									
Amigo GL/GLE 50	97->	808003	Ø155-ø40,6-B3,6mm	313,-	391,-				
Area 51 LC 50	99->	808002	Ø190-ø58-B3,6mm	313,-	391,-	808002	Ø190-ø58-B3,6mm	313,-	391,-
Gulliver 50	96->	808002	Ø190-ø58-B3,6mm	313,-	391,-				
Habana/Custom 50	99->	808002	Ø190-ø58-B3,6mm	313,-	391,-				
Rally AC 50	95->	808002	Ø190-ø58-B3,6mm	313,-	391,-				
Rally LC 50	96->	808002	Ø190-ø58-B3,6mm	313,-	391,-	808002	Ø190-ø58-B3,6mm	313,-	391,-
Sonic AC/LC 50	98->	808003	Ø155-ø40,6-B3,6mm	313,-	391,-				
SR - Ditech (Morini) 50	00->	808002	Ø190-ø58-B3,6mm	313,-	391,-	808002	Ø190-ø58-B3,6mm	313,-	391,-
SR - wwwv 50	97->	808002	Ø190-ø58-B3,6mm	313,-	391,-				
SR 50	96->	808002	Ø190-ø58-B3,6mm	313,-	391,-				
SR-Racing 50	97->	808002	Ø190-ø58-B3,6mm	313,-	391,-				
SR-Replica-2000 LC (Morini) 50	00->	808002	Ø190-ø58-B3,6mm	313,-	391,-				
SR-Stealth 50	97->	808002	Ø190-ø58-B3,6mm	313,-	391,-	808002	Ø190-ø58-B3,6mm	313,-	391,-
ATALA									
Hacker AT-10, AT12 AC 50	97->	808003	Ø155-ø40,6-B3,6mm	313,-	391,-				
Hacker LC 50	97->	808003	Ø155-ø40,6-B3,6mm	313,-	391,-				
Skeggia 50	97->	808003	Ø155-ø40,6-B3,6mm	313,-	391,-				
BENELLI									
491 GT 50	97->	808001	Ø190-ø58-B3,9mm	313,-	391,-				
491 Sport Racing 50	97->	808001	Ø190-ø58-B3,9mm	313,-	391,-	808001	Ø190-ø58-B3,9mm	313,-	391,-
K2 AC/LC 50	98->	808001	Ø190-ø58-B3,9mm	313,-	391,-				
BETA									
Ark AC 50	99->	808007	Ø190-ø58-B3,6mm	313,-	391,-				
Ark LC 50	99->	808007	Ø190-ø58-B3,6mm	313,-	391,-				
CPI									
Popcorn 50	02->	808001	Ø190-ø58-B3,9mm	313,-	391,-				
Hussar 50	02->	808001	Ø190-ø58-B3,9mm	313,-	391,-				
Oliver 50	03->	808001	Ø190-ø58-B3,9mm	313,-	391,-				
DERBI									
Atlantis 50	99->	808012	Ø190-ø62,4-B3,5mm	313,-	391,-				
Hunter 50	96->	808012	Ø190-ø62,4-B3,5mm	313,-	391,-				
Paddock 50	96->	808012	Ø190-ø62,4-B3,5mm	313,-	391,-				
Predator LC 50	99-02	808012	Ø190-ø62,4-B3,5mm	313,-	391,-				
Senda-L 50	99->	808010	Ø218-ø90-B3,7mm	313,-	391,-				
Senda-R 50	96-01	808010	Ø218-ø90-B3,7mm	313,-	391,-				
Senda SM X-treme 50	99->	808010	Ø218-ø90-B3,7mm	313,-	391,-				
Manhattan 50	98->	808012	Ø190-ø62,4-B3,5mm	313,-	391,-				
GENERIC									
Ideo 50	Alle	808001	Ø190-ø58-B3,9mm	313,-	391,-				
Race 50	Alle	808001	Ø190-ø58-B3,9mm	313,-	391,-				
Xor 50	Alle	808001	Ø190-ø58-B3,9mm	313,-	391,-				
GILERA									
Runner, AC 50	Alle	808009	Ø220-ø58-B3,7mm	313,-	391,-				
Runner, LC 50	Alle	808009	Ø220-ø58-B3,7mm	313,-	391,-				
Runner PJ 50	99->	808009	Ø220-ø58-B3,7mm	313,-	391,-	808015	Ø175-ø73,2-B4,0mm	313,-	391,-
Runner-SP LC 50	02->	808009	Ø220-ø58-B3,7mm	313,-	391,-	808015	Ø175-ø73,2-B4,0mm	313,-	391,-
Stalker 50	96->	808005	Ø190-ø58-B3,6mm	313,-	391,-				
Typhoon 50	93->	808005	Ø190-ø58-B3,6mm	313,-	391,-				
Typhoon-X 50	02->	808005	Ø190-ø58-B3,6mm	313,-	391,-				
HONDA									
Sky 50	97->	808001	Ø190-ø58-B3,9mm	313,-	391,-				
X8R-S 50	98->					808013	Ø190,7-ø72-3,6mm	313,-	391,-
ITALJET									
Dragster 50 LC	98->					808008	Ø173,5-ø66-3,7mm	313,-	391,-
Formula 50 AC	99->					808008	Ø173,5-ø66-3,7mm	313,-	391,-
KEEWAY									
Focus 50	Alle	808001	Ø190-ø58-B3,9mm	313,-	391,-				
Matrix 50	Alle	808001	Ø190-ø58-B3,9mm	313,-	391,-				
KREIDLER									
Easy Rider 50	99->	808002	Ø190-ø58-B3,6mm	313,-	391,-				
MALAGUTI									
F-12 Phantom 50	94-98	808001	Ø190-ø58-B3,9mm	313,-	391,-	808001	Ø190-ø58-B3,9mm	313,-	391,-
F-15 Firefox 50	96-97	808001	Ø190-ø58-B3,9mm	313,-	391,-				
F-15 Firefox 50	98->	808001	Ø190-ø58-B3,9mm	313,-	391,-	808001	Ø190-ø58-B3,9mm	313,-	391,-

Forhandlere
Återförsäljare
s. 2

Stikord
Sökord
s. 4

Tøj/hjelme
Klæder/
hjelmar
s. 6

Dæk og
slanger
Däck och
slangar
s. 15

Olje / spray
olja / spray
s. 26

Kæder /
tandhjul
Kedjor /
drev
s. 43

Bremse
delar
s. 48

Låse
Lås
s. 93

Batteri
Batteri
s. 96

Cylinder /
topstykke
Cylinder /
topplock
s. 105

Motordele
Motordele
s. 137

Karburator
- Luftfilter
Förgasare
- Luftfilter
s. 208

El-dele
tændrør
Elektriskt
tändstift
s. 222

Udstødning
Avgassystem
s. 246

Forgaffel
Støddæmpere
Framgaffel
Støtdämpare
s. 260

Kabler
Wire
s. 266

Styr og
greb
Styre och
handtag
s. 272

Spejle
Speglar
s. 282

Blinklygter
Baglygter
Blinkers
Baklykte
s. 284

Støtteben
Topboks, mm.
Stödd
Topbbox, mm
s. 291

Rep. bøger
værktøj
Rep. böcker
Verktyg
s. 297

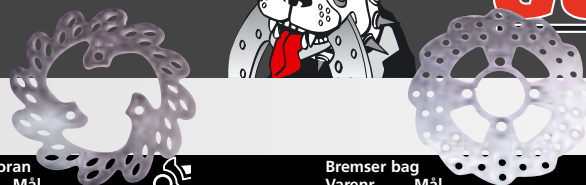

Märke/model	Prod. årg.	Bremser foran Varenr. Mål	Bremser bag Varenr. Mål				
Märke/modell	Prod. årg.	Bromsar fram Art.nr. Mått	Bromsar bak Art.nr. Mått	DKK	SEK	DKK	SEK
PEUGEOT							
Buxy 50	94->	808007 Ø190-ø58-B3,6mm		313,-	391,-		
Elyseo 50	98->	808007 Ø190-ø58-B3,6mm		313,-	391,-		
Speedake 50	95->	808007 Ø190-ø58-B3,6mm		313,-	391,-		
Speedfight AC 50	97-02	808004 Ø180-ø58-B3,6mm		313,-	391,-		
Speedfight LC 50	97-02	808004 Ø180-ø58-B3,6mm	808004	313,-	391,-	Ø180-ø58-B3,6mm	313,- 391,-
Squab 50	95->	808007 Ø190-ø58-B3,6mm		313,-	391,-		
Trekker Road 50	98->	808007 Ø190-ø58-B3,6mm		313,-	391,-		
Trekker/Metal X 50	03->	808007 Ø190-ø58-B3,6mm		313,-	391,-		
Zenith 50	94->	808007 Ø190-ø58-B3,6mm		313,-	391,-		
Vivacity 50	99->	808007 Ø190-ø58-B3,6mm		313,-	391,-		
PGO							
Big Max 50	94->	808003 Ø155-ø40,6-B3,6mm		313,-	391,-		
Dr. Big 50	01->	808001 Ø190-ø58-B3,9mm		313,-	391,-		
Hot-50	95->	808003 Ø155-ø40,6-B3,6mm		313,-	391,-		
PMS 50	99->	808001 Ø190-ø58-B3,9mm		313,-	391,-		
PMX 50	99->	808003 Ø155-ø40,6-B3,6mm		313,-	391,-		
Rodo Show 50	01->	808003 Ø155-ø40,6-B3,6mm		313,-	391,-		
Tornado 50	96->	808003 Ø155-ø40,6-B3,6mm		313,-	391,-		
T-Rex 50	01->	808001 Ø190-ø58-B3,9mm		313,-	391,-		
PIAGGIO/VESPA							
NRG 50	93-98	808005 Ø190-ø58-B3,6mm		313,-	391,-		
NRG MC2 SP 50	99->	808009 Ø220-ø58-B3,7mm	808015	313,-	391,-	Ø175-ø73,2-B4,0mm	313,- 391,-
Zip 50	93->	808003 Ø155-ø40,6-B3,6mm		313,-	391,-		
Typhoon 50	93->	808005 Ø190-ø58-B3,6mm		313,-	391,-		
Typhoon X 50	02->	808005 Ø190-ø58-B3,6mm		313,-	391,-		
SYM							
Super Fancy 50	95->						
Jet 50	95->						
YAMAHA							
Aerox 50	97->	808001 Ø190-ø58-B3,9mm		313,-	391,-		
Aerox R 50	03->	808001 Ø190-ø58-B3,9mm		313,-	391,-		
Axis 50	95->	808003 Ø155-ø40,6-B3,6mm		313,-	391,-		
Bump 50	97->	808000 Ø180,5-ø48-B5,0mm		313,-	391,-		
BW's N.G. 50	94	808003 Ø155-ø40,6-B3,6mm		313,-	391,-		
BW's N.G. 50	95-98	808000 Ø180,5-ø48-B5,0mm		313,-	391,-		
BW's N.G. 50	99->	808001 Ø190-ø58-B3,9mm		313,-	391,-		
Jog R AC 50	03->	808001 Ø190-ø58-B3,9mm		313,-	391,-		
Jog RR LC 50	03->	808001 Ø190-ø58-B3,9mm		313,-	391,-		
Neo's 50	97->	808002 Ø190-ø58-B3,6mm		313,-	391,-		
Slider 50	99->	808002 Ø190-ø58-B3,6mm		313,-	391,-		
Spy 50	96->	808000 Ø180,5-ø48-B5,0mm		313,-	391,-		

DKK Med Wave skiver fra Gold Fren får du ikke bare forbedrede bremseegenskaber. Du får også en langt mere personlig scooter, der på en fræk måde skiller sig ud fra mængden.

SEK Med Wave skivor får du inte bara bättre bromseegenskaper utan också en läcker och personlig design. scooter som skiller sig från mängden.





Märke/model	Prod. årg.	Bremser toran Varenr.			Bremser bag Varenr.		
Märke/modell	Prod. årg.	Bromsar fram Art.nr.	DKK	SEK	Bromsar bak Art.nr.	DKK	SEK
APRILIA							
50 Amico LK,LX,GL,DT	96-98	4000SW02	306,-	383:-			
50 Area 51	98-01						
50 Gulliver AC	95-00	4003SW02	356,-	445:-			
50 Gulliver LC watercooled	97-	4003SW02	356,-	445:-			
50 Habana	99-02	4003SW02	356,-	445:-			
50 MX	03-05						
50 Rally AC aircooled (1 disc)	95-02	4003SW02	356,-	445:-			
50 Rally LC (2 discs)	97-04	4003SW02	356,-	445:-	4003SW02	356,-	445:-
50 RS Replica	00-06				4005SW02	585,-	731:-
50 RX	89-91						
50 RX C/CD	92-						
50 Scarabeo DT	94-97	7006SW02	808,-	1010:-			
50 Scarabeo DT, DD	98-02	7007SW02	501,-	626:-	4003SW02	356,-	445:-
50 Scarabeo Bright	00-04	7007SW02	501,-	626:-			
50 Scarabeo De Luxe	98-04	7007SW02	501,-	626:-	4003SW02	356,-	445:-
50 Scarabeo Ditech	01-02	7007SW02	501,-	626:-	4003SW02	356,-	445:-
50 Scarabeo Street	00-04	7007SW02	501,-	626:-			
50 Sonic AC/LC	98->	4000SW02	306,-	383:-			
50 SR (All models with Rear Drum)	97-02	4003SW02	356,-	445:-			
50 SR (All models with Rear Disc)	97-08	4003SW02	356,-	445:-	4003SW02	356,-	445:-
BENELLI							
50 491 Army	98-	8300SW02	356,-	445:-			
50 491 GT	98-	8300SW02	356,-	445:-			
50 491 Racing	98-	8300SW02	356,-	445:-	8300SW02	356,-	445:-
50 491 Sport	98-	8300SW02	356,-	445:-	8300SW02	356,-	445:-
50 491 Superbike	98-	8300SW02	356,-	445:-	8300SW02	356,-	445:-
50 K2 (All Models)	98-02	8300SW02	356,-	445:-			
50 Naked	02-03	8300SW02	356,-	445:-			
BETA							
Ark 50 AC models	96-07	4003SW02	356,-	445:-			
Ark 50 LC models	96-07	4003SW02	356,-	445:-	4003SW02	356,-	445:-
Chrono 50	94-	4003SW02	356,-	445:-			
Eikon 50	99-06				4003SW02	356,-	445:-
Quadra 50	94-00	8300SW02	356,-	445:-			
CAGIVA							
50 City	91-94	1005SW02	418,-	523:-			
50 Mantis	98-						
50 Mito	98-99						
50 Progress	97-99						
DERBI							
50 Atlantis	99-07						
50 GP-1	01-04				8303SW02	356,-	445:-
50 GPR	97-03				8301SW02	356,-	445:-
50 GPR Replica	99-03				8301SW02	356,-	445:-
50 Predator Replica (LC)	98-02						
50 Red Bullet	04-05						
50 Senda R	96-02						
50 Senda R - DRD	04-						
50 Senda R X-Treme / Supermotard	04-						
GILERA							
50 H@K	00-02						
50 Zulu	01-						
50 DNA	00-06	8030SW02	501,-	626:-	8000SW02	390,-	488:-
50 Easy Moving	95-96	4000SW02	306,-	383:-			
50 GSM	00-03						
50 Ice	01	8000SW02	390,-	488:-			
50 Runner DD/DT	98						
50 Runner SP	98-99						
50 Runner DD/DT/SP	00-05				8003SW02	501,-	626:-
50 Runner PJ/SP	06-07				8003SW02	501,-	626:-
50 Stalker Base	96-06	4003SW02	356,-	445:-			
50 Stalker DD	96-06	4003SW02	356,-	445:-	8003SW0	501,-	626:-
50 Storm	94-97	4003SW02	356,-	445:-			
50 Typhoon	94-00	4003SW02	356,-	445:-			
HONDA							
SFX50 Sport (SXR50)	95-04						
SGX50 Sky / Sky Deluxe	97-03						
SH50 T Scoopy	97-03						
SJ 50 P,R,S,T,V,W,X Bali	93-99						
SR50 Dio 90- 1005SW02 1							
X8R-S Super Sport (SZX50)	98-04	1000SW02	501,-	626:-	1006SW02	356,-	445:-

■ JT Bremseskiver er fremstillet af molybdenium stål som bl.a. også bliver brugt til motorcykelskiver. Skiven er laserskåret, hærdet og slebet. Designet giver god køling samt vejrbestandighed og kan benyttes året rundt.

■ JT Bromsskivor är framställda av molybdenium stål som även också används till motorcykelbromsskivor. Skivorna är laserskurna, härdade och slipade. Designen ger bra kylning samt är värmebeständig och används året runt.

Forhandlere
Återförsäljare
s. 2

Stikord
Sökord
s. 4

Tøj/hjelme
Klæder/
hjelmar
s. 6

Dæk og
slanger
Dæk og
slangar
s. 15

Olie / spray
Olja / spray
s. 26

Kæder /
tandhjul
Kedjor /
drev
s. 43

Bremse dele
Bromsdelar
s. 48

Låse
Lås
s. 93

Batteri
Batteri
s. 96

Cylinder /
topstykke
Cylinder /
topplöck
s. 105

Motor dele
Motor delar
s. 137

Karburator
- Luftfilter
Förgasare
- Luftfilter
s. 208

El-dele
tændrør
Elektrisk
tændstift
s. 222

Udstødning
Avgassystem
s. 246

Forgaffel
Støddæmpere
Framgaffel
Støtdämpare
s. 260

Kabler
Wire
s. 266

Styr og
greb
Styre och
handtag
s. 272



Spejle
Speglar
s. 282

Blinklygter
Baglygter
Blinkers
Baklykte
s. 284

Støtteben
Tophoks, mm.
Stödd
Toppbox, mm
s. 291

Rep. bøger
værktøj
Rep. böcker
Verktyg
s. 297



Mærke/model 	Prod. årg.	Bremser toran Varenr. 			Bremser båg Varenr. 		
Mærke/modell	Prod. årg.	Bromsar fram Art.nr.	 DKK	 SEK	Bromsar bak Art.nr.	 DKK	 SEK
ITALJET							
50 Dragster LC	98-07	8401SW02	390,-	488,-			
50 Formula	94-96				8400SW02	390,-	488,-
50 Formula LC	96-02	8401SW02	390,-	488,-	8400SW02	390,-	488,-
50 Formula AC	99-02	8401SW02	390,-	488,-			
50 Formula H2O LC	97-03	8401SW02	390,-	488,-	8400SW02	390,-	488,-
KYMCO							
50 Agility	05-08	8450SW02	390,-	488,-			
50 CX Super	94-97	1005SW02	418,-	523,-			
50 K12	96-98	1005SW02	418,-	523,-			
50 People	02-08						
50 People S (2T & 4T)	05-08						
50 Sniper DD	94-98	1005SW02	418,-	523,-			
50 Sport	98-	1005SW02	418,-	523,-			
50 Super 8 07 1							
50 Super 9 AC/LC	02-08				8450SW02	390,-	488,-
50 Top Boy (all models)	97-06	8450SW02	390,-	488,-			
50 Vitality 2T	07						
50 ZX Fever	00-	1005SW02	418,-	523,-			
MALAGUTI							
50 Centro SL	94-00	8000SW02	390,-	488,-			
50 Ciak	99-04						
50 Ciak (Twin Disk)	00-03						
50 Crosser CR 1	95->						
50 F-10 Jet-Line	91->						
50 F-12 Phantom/Phantom LC	94-97						
50 F-12 Phantom	99-03						
50 F-12 Phantom AC	03-04						
PEUGEOT							
50 Buxy	94-97	8300SW02	356,-	445,-			
50 Elyseo	98-02	8300SW02	356,-	445,-			
50 Elyseo	03	8300SW02	356,-	445,-	8320SW02	356,-	445,-
50 Elystar	02-07	8322SW02	501,-	626,-			
50 Jet Force	03-07	8300SW02	356,-	445,-			
50 Metal-X	02-04	8300SW02	356,-	445,-			
50 Speedake	94-01	8300SW02	356,-	445,-			
50 Speedfight	97-06	8320SW02	356,-	445,-			
50 Speedfight LCD/LCDP	98-06	8320SW02	356,-	445,-	8320SW02	356,-	445,-
50 Squab	96-01	8300SW02	356,-	445,-			
50 SV Geo	92-97	8300SW02	356,-	445,-			
50 SV Executive	98-99	8300SW02	356,-	445,-			
50 Trekker Streetboard	01-06	8300SW02	356,-	445,-			
50 Trekker Off Road	98-02	8300SW02	356,-	445,-			
50 Vivacity	99-07	8300SW02	356,-	445,-			
PGO							
50 Dr. Big	99>	4000SW02	306,-	383,-			
50 Big Max	94>	4000SW02	306,-	383,-			
50 PMX	00-	4000SW02	306,-	383,-			
50 PMS	00-	4000SW02	306,-	383,-			
50 Tornado	97-02	4000SW02	306,-	383,-			
50 Hot	94>	4000SW02	306,-	383,-			
50 T-Rex	99->	4000SW02	306,-	383,-			
50 Dr. Big	99>	4000SW02	306,-	383,-			
PIAGGIO							
50 Free	95-00	8000SW02	390,-	488,-			
50Free Delivery	00-01	8000SW02	390,-	488,-			
50 Liberty	97-02	8001SW02	390,-	488,-			
50 Liberty 4T	01-07	8001SW02	390,-	488,-			
50 NRG	94-96	4003SW02	356,-	445,-			
50 NRG Extremke DD LC	99-01				8003SW02	501,-	626,-
50 NRG Extremke DT AC	99-01						
50 NRG RST "MC2"	96-97	4003SW02	356,-	445,-			
50 NRG RST "MC2"	98	4003SW02	356,-	445,-	8003SW02	501,-	626,-
50 NRG "MC3" DD	98-05				8003SW02	501,-	626,-
50 NRG Power DD	05-07	8001SW02	390,-	488,-			
50 NRG Power DT	05-07	8001SW02	390,-	488,-			
50 NRG Power Pure Jet	04-07	8001SW02	390,-	488,-			
50 NTT	94-99	4003SW02	356,-	445,-			
50 Quartz	92-96	8000SW02	390,-	488,-			
50 Sfera RST	95-97	8000SW02	390,-	488,-			
50 Typhoon	94-97	4003SW02	356,-	445,-			
50 Typhoon X/XR	98-00	4003SW02	356,-	445,-			

 **JT** Bremseskiver er fremstillet af molybdenium stål som bl.a. også bliver brugt til motorcykelskiver. Skiven er laserskåret, hærdet og slebet. Designet giver god køling samt vejrbestandighed og kan benyttes året rundt.

 **JT** Bromsskivor är framställda av molybdenium stål som även också används till motorcykelbromsskivor. Skivorna är laserskurna, härdade och slipade. Designen ger bra kylning samt är värmebeständiga och används året runt.

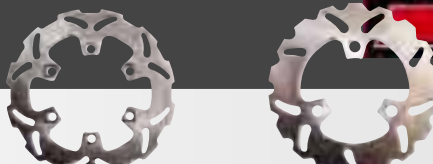

Märke/model	Prod. årg.	Bremser foran Varenr.			Bremser bag Varenr.		
Märke/modell	Prod. årg.	Bromsar fram Art.nr.	DKK	SEK	Bromsar bak Art.nr.	DKK	SEK
PIAGGIO							
50 Typhoon XR	00	4003SW02	356,-	445,-			
50 Typhoon	01-07	4003SW02	356,-	445,-			
50 Zip Fast Rider	93-97	4000SW02	306,-	383,-			
50 Zip SP	96-06	8000SW02	390,-	488,-			
50 Zip SP	96-99	4000SW02	306,-	383,-			
50 Zip 4T (Grimeca/Heng Tong Caliper)	00-07	8003SW02	501,-	626,-			
RIEJU							
50 DRAC	92-99						
50 MRX	03-04						
50 RR	97-00						
50 RSI							
50 SMX	02-04						
SUZUKI							
AP50 R,S,T,V,W	96-02	3000SW02	501,-	626,-			
AY50 W/WR (AJP Caliper)	01-05	3000SW02	501,-	626,-			
AY50 W/WR Katana	97-04	3000SW02	501,-	626,-			
TR50 S-W,X Street Magic	98-00	3000SW02	501,-	626,-			
UF50 Estilete	00-02	3000SW02	501,-	626,-			
UX50 Zillion	99-02	3000SW02	501,-	626,-			
YAMAHA							
Axis 50 (Japan)	92-	4000SW02	306,-	383,-			
YM50 Breeze	95-	4000SW02	306,-	383,-			
BW's 50 NG (Next Generation)	96-98	4001SW02	356,-	445,-			
BW's 50 R	95-	4000SW02	306,-	383,-			
BW's 50 SPY	96-	4001SW02	356,-	445,-			
DT50 LC	98-						
DT50 R 97-01 1							
EW50 Slider	00-05	4003SW02	356,-	445,-			
TZM50 R	94-						
TZR50 5WX1	03-07				4005SW02	585,-	731,-
YH50 Why	99-07						
YN50 Neo's	98-07	4003SW02	356,-	445,-			
YQ50 Aerox	97-07						

Forhandlere
Återförsäljare
s. 2

Stikord
Sökord
s. 4

Tøj/hjelme
Kläder/
hjälm
s. 6

Däck og
slanger
Däck och
slangar
s. 15

Olje / spray
Olja / spray
s. 26

Kæder /
tandhjul
Kedjor /
drev
s. 43

Bremselede
Bromsdelar
s. 48

Låse
Lås
s. 93

Batteri
Batteri
s. 96

Cylinder /
topstykke
Cylinder /
topplöck
s. 105

Motordele
Motordele
s. 137

Karburator
- Luftfilter
Förgasare
- Luftfilter
s. 208

El-dele
tændrør
Elektrisk
tændstift
s. 222

Udstødning
Avgassystem
s. 246

Forgaffel
Støddæmpere
Framgaffel
Støtdæmpere
s. 260

Kabler
Wire
s. 266

Styr og
greb
Styre och
handtag
s. 272

Spejle
Speglar
s. 282

Blinklygter
Baglygter
Blinkers
Baklykte
s. 284

Støtteben
Tophoks, mm.
Stødd
Toppox, mm
s. 291

Rep. bøger
værktøj
Rep. böcker
Verktyg
s. 297

BF 307 Bremsevæske/bromsvätska

En fint raffineret DOT 4 glycolbaseret bremsevæske, der har mindre tendens til at forårsage dampplommer. Når du først har åbnet beholderen, skal indholdet helst bruges i løbet af kort tid. Holdes tæt lukket, fordi væsken kan opsuge fugt. Må ikke blandes med silikonebaserede bremsevæsker.

En fin raffinerad DOT 4 Glykolbaserad bromsvätska, som har en mindre tendens att förorsaka dammklumpar. När du har öppnat behållaren, skall innehållet helst användas inom kort tid. Håll locket tätt, för vätskan kan uppsuga fukt. Skall ej blandas med silikonbaserade bromsvätskor.



500 ml.
Varenr. BF-307

DKK 149,- SEK 186,-



DOT 5 Bremsevæske/bromsvätska

Silkonebaserede bremsevæsker skader ikke lakken. DOT 5 silikonebaseret bremsevæske er standard på en række motorcykelmærker. VIGTIGT: Kontroller den foreskrevne bremsevæske på din motorcykel. Bland ALDRIG silikonebaseret og glykolbaseret bremsevæske. Det kan skade bremseanlægget.

Silikonbaserad bromsvätska som ej skadar lack, DOT 5 silikonbaserad bromsvätska är standard på en mängd olika motorcykelmärken. VIKTIGT: Kontrollera den föreskrivna bromsvätskan till din motorcykel. Blanda ALDRIG silikonbaserade och glykolbaserade bromsvätskor. Det kan skada bromspackningarna.





250 ml.
Varenr. BF-5

DKK 64,- SEK 80,-

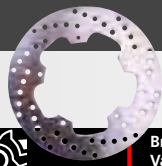



Mærke/model 	Prod. årg.	Bremser foran 	Varenr.		Bremser bag 	Varenr.	
Mærke/modell	Prod. årg.	Bromsar fram Art.nr.	DKK	SEK	Bromsar bak Art.nr.	DKK	SEK
ADLY							
Jet 50/100 (X-1)		MD904D	362,-	453,-			
City Bird							
Predator 50/100 *		MD923D	362,-	453,-			
Fox 50		MD904D	362,-	453,-			
Panther 50/100	02-06						
Cosy 50/80	02-06						
RT 50/100							
Road Tracer 50/90/100	04-06	MD904D	362,-	453,-			
SS 50 1/11 Supersonic	04-05	MD923D	362,-	453,-			
APRILIA							
Amico (All models)	96-98	MD904D	362,-	453,-			
Area 51	98-02	MD936D	362,-	453,-	MD943D	362,-	453,-
SR (All models with Drum Rear)	97-02	MD943D	362,-	453,-			
SR 50 All models with rear disc	97-99	MD943D	362,-	453,-	MD943D	362,-	453,-
SR 50 (All models with rear disc inc Diatech) (Aprilia motor)	00-07	MD943D	362,-	453,-	MD943D	362,-	453,-
SR 50 Diatech (Piaggio Motor)	03-06	MD943D	362,-	453,-	MD996D	362,-	453,-
Sonic (All models)	98-07	MD935D	362,-	453,-			
Rally (All models) A/C	95-02	MD943D	362,-	453,-			
Rally 50 All models L/C	96-00	MD943D	362,-	453,-	MD943D	362,-	453,-
Scarabeo 50 (All models drum rear)	93-97	MD917D	362,-	453,-			
Scarabeo 50 (All models with rear disc)	98-03	MD945D	362,-	453,-	MD943D	362,-	453,-
Scarabeo 50 (Rear drum models) (2T)	98-07	MD945D	362,-	453,-			
AF1 Futura 50	90-92	MD625LS	1281,-	1601,-			
RS 50 (6 bolt disc fixing)	93-98	MD639LS	1281,-	1601,-			
RS 50 (5 bolt fixing)	99-06	MD672LS	1281,-	1601,-	MD664	892,-	1115,-
RS 50 (Radial Caliper)	07	MD685LS	960,-	1200,-	MD686	547,-	684,-
MX 50	03-05	MD6214D	547,-	684,-	MD6286D	547,-	684,-
Mojito/Mojito Custom 50	03-07	MD943D	362,-	453,-			
RX 50 C/CD	95-04	MD6214D	547,-	684,-	MD6286D	547,-	684,-
RX 50 Racing	03-06				MD6286D	547,-	684,-
RX 50	06-07						
Habana 50/Habana Custom	99-02	MD943D	362,-	453,-			
Scarabeo 50 (4 stroke)	02-03	MD945D	362,-	453,-			
Scarabeo 50 (Di-tech)	01-04	MD945D	362,-	453,-	MD943D	362,-	453,-
Scarabeo 50 (4 Stroke Piaggio Motor)	02-07	MD945D	362,-	453,-			
SX 50	06-07						
Tuono 50	04	MD672LS	1281,-	1601,-	MD664	892,-	1115,-
ATALA							
Hacker LC	97	MD901D	362,-	453,-			
Hacker Racing	97	MD901D	362,-	453,-			
BAOTAIN							
BT 49 QT-7	06-07						
BT 49 QT-12	06-07						
BT 50 QT-9N	06-07						
BT 50 QT-11	06-07						
BT 110-2	06-07						
BENELLI							
491 (All drum rear models) 50cc	98-04	MD909D	362,-	453,-			
491 (All rear disc models) 50cc	99-04	MD909D	362,-	453,-	MD909D	362,-	453,-
K2 "50"	98-01	MD909D	362,-	453,-			
BETA							
ARK (Air Cooled Models)	96-07	MD901D	362,-	453,-			
ARK (LC Models)	97-07	MD901D	362,-	453,-	MD901D	362,-	453,-
RK6	93-96	MD6296D	547,-	684,-			
Tempo 50	98-02	MD901D	362,-	453,-			
CPI							
50 Hussar	01-02	MD923D	362,-	453,-			
Oliver 50 (All models)	03-06	MD923D	362,-	453,-			
Popcorn 50	02>	MD923D	362,-	453,-			
DERBI							
Hunter	96-99	MD964D	362,-	453,-			
Atlantis 50 LC/City/Bullet Two Chic (2T) 12" wheels	02-07	MD964D	362,-	453,-			
GP-1 50	01-Feb 05	MD991D	362,-	453,-	MD932D	362,-	453,-
GP1 "Scooter" (Radial caliper) "Euro 2"							
"Chain Drive"	Mar 05-Dec 05	MD9113D	362,-	453,-			
GP1 50 "Open"	06-07	MD956D	362,-	453,-	MD932D	362,-	453,-
GPR 50/Nude/ST (Radial Caliper)	04-07	MD685LS	960,-	1200,-	MD686	547,-	684,-
Predator/Replika (LC)	98-02	MD964D	362,-	453,-	MD964D	362,-	453,-
Atlantis 50/100 cc (2T)	99-01	MD964D	362,-	453,-			

* Højre bremse skive foran:

MD923D 362,- 453,-

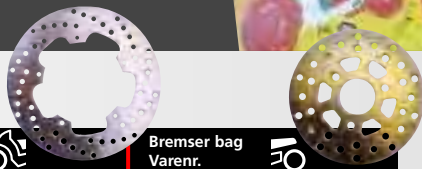

Märke/model	Prod. årg.	Bremser föran Varenr.			Bremser bag Varenr.		
Märke/modell	Prod. årg.	Bromsar fram Art.nr.	DKK	SEK	Bromsar bak Art.nr.	DKK	SEK
DERBI							
Atlantis 50 City/Bullet/Two Chic (4T) 13" wheels	04-07	MD964D	362,-	453,-			
Senda-R	96-99	MD6175D	547,-	684,-			
Senda-R	00-02	MD6250D	547,-	684,-	MD6248D	547,-	684,-
Senda R DRD	04-05				MD6248D	547,-	684,-
Senda SM DRD Super Motard	04				MD6248D	547,-	684,-
Senda 50 DRD Pro SM Supermoto	05-07						
Senda 50 DRD Racing R Enduro	04-07						
Senda 50 DRD Racing SM Supermoto	04-07						
Senda 50 DRD Pro R Enduro	05-07						
Senda 50 X-Race R Enduro (240mm front disc)	03-07	MD6250D	547,-	684,-	MD6248D	547,-	684,-
Senda 50 X-treme R Enduro (240mm front disc)	03-07	MD6250D	547,-	684,-	MD6248D	547,-	684,-
GENERIC							
Ideo	05-11	MD923D	362,-	453,-			
Race 50/Explorer	09>	MD971D	362,-	453,-			
Trigger SM50	06-07						
Trigger X50	06-07						
XOR 50	05-11	MD923D	362,-	453,-			
GILERA							
DNA 50 (Grimeca Caliper)	01-06	MD944D	362,-	453,-	MD910D	362,-	453,-
DNA 50 (Heng Tong Caliper)	01-05	MD944D	362,-	453,-	MD910D	362,-	453,-
Ice 50cc	01-02	MD910D	362,-	453,-			
Runner 50 PJ/SP	06-07	MD956D	362,-	453,-	MD932D	362,-	453,-
Stalker 50 (Rear disc models) (Grimeca calipers)	97-06	MD943D	362,-	453,-	MD932D	362,-	453,-
Stalker 50 (Rear Drum Model) (Grimeca calipers)	97-06	MD943D	362,-	453,-			
Stalker 50 (Rear disc model) (Heng Tong caliper)	03-06	MD943D	362,-	453,-	MD932D	362,-	453,-
Stalker 50 (Rear drum model) (Heng Tong caliper)	03-07	MD943D	362,-	453,-			
Runner 50	98	MD924D	362,-	453,-			
Storm 50	94-95	MD943D	362,-	453,-			
Typhoon 50, All models	93-95	MD901D	362,-	453,-			
Typhoon 50	96-	MD901D	362,-	453,-			
HONDA							
SFX 50 S/T/V/W/X/Y/1	95-04	MD906D	362,-	453,-			
SGX 50 V/W/X/Y/1 "Sky/Sky Deluxe"	97-03	MD931D	362,-	453,-			
X8R-S Super Sport Scooter (SZX 50 SW/SX/SY/S1)	98-04	MD920D	362,-	453,-	MD921D	362,-	453,-
X8R-X Cross Sport Scooter (SZX 50 XW/XX/XY/X1)	98-04	MD920D	362,-	453,-	MD921D	362,-	453,-
HYOSUNG							
SB 50 M Cab	99>						
SF 50 B Racing	00>						
SF 50 R Rally	00>						
ITALJET							
Dragster 50 LC	98-07	MD941D	362,-	453,-	MD948D	362,-	453,-
Formula 50 LC	96-03	MD941D	362,-	453,-	MD950D	362,-	453,-
Formula Air 50	99-03	MD941D	362,-	453,-			
Jet Set 50cc 2T	02-03						
KEEWAY							
Focus 50	07>						
Matrix 50	06>	MD909D	362,-	453,-			
Hurricane 50	07>						
Hurricane 50-Base	07>						
Matrix 50	07>						
KYMCO							
Super 9 50 (LC) (SH10DA)	00-07	MD981D	362,-	453,-	MD971D	362,-	453,-
Super 9 (A/C)	00-07	MD981D	362,-	453,-			
PEUGEOT							
Blaster	05						
Buxy M/Buxy RM (50cc)	94-97	MD901/909	362,-	453,-			
Elyseo 50	98-02	MD901D	362,-	453,-			
Elyseo 50	03	MD901D	362,-	453,-	MD925D	362,-	453,-
Elystar 50 (TSDi)/Advantage	02-07	MD947D	362,-	453,-	MD978D	362,-	453,-
Jet Force 50 (All models)	03-07	MD985D	362,-	453,-	MD984D	362,-	453,-
LooXoR 50 (All models with rear drum)	01-06	MD954D	362,-	453,-			
LooXoR 50 TSDi (Rear disc)	06	MD954D	362,-	453,-	MD901D	362,-	453,-
Ludix Snake (10" wheels) 50cc	04-00	MD992D	362,-	453,-			
Ludix Bullet (10" wheels) 50cc	04	MD992D	362,-	453,-			
Ludix Trend (10" wheels) 50cc	04-07	MD992D	362,-	453,-			
Ludix Elegance (14" wheels) 50cc	04-07	MD993D	362,-	453,-			
Ludix Urban Track	06-07	MD992D	362,-	453,-			
Ludix Red Zone	06	MD992D	362,-	453,-			
Ludix Acid	06	MD992D	362,-	453,-			
Ludix Blaster	05-07	MD9105C	446,-	558,-			

Forhandlere Återförsäljare s. 2

Stikord Sökord s. 4

Tøj/hjelme Kläder/hjälmar s. 6

Däck og slanger Däck och slangar s. 15

Olje / sprayolja / spray s. 26

Kæder / tandhjul Kedjor / drev s. 43

Bremselede Bromsdelar s. 48

Låse Lås s. 93

Batteri Batteri s. 96

Cylinder / topstykke Cylinder / topplock s. 105

Motordele Motordele s. 137

Karburator - Luftfilter Förgasare - Luftfilter s. 208

El-dele tændrør Elektriskt tändstift s. 222

Udstødning Avgassystem s. 246

Forgaffel Støddæmpere Framgaffel Stötdämpare s. 260

Kabler Wire s. 266

Styr og greb Styre och handtag s. 272



Spejle Speglar s. 282

Blinklygter Baglygter Blinkers Baklykte s. 284

Støtteben Topboks, mm. Stödd Topbbox, mm s. 291

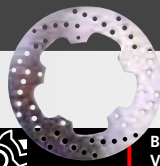
Rep. bøger værktøj Rep. böcker Verktyg s. 297



Mærke/model 	Prod. årg.	Bremser foran 	Varenr.		Bremser bag 	Varenr.	
Mærke/modell	Prod. årg.	Bromsar fram Art.nr.	DKK	SEK	Bromsar bak Art.nr.	DKK	SEK
PEUGEOT							
Metal-X 50 (All models)	02-03	MD901D	362,-	453,-			
Speedake 50cc	95-01	MD901/909	362,-	453,-			
Speed Fight (A) (50/100cc)	97-07	MD925D	362,-	453,-			
Speed Fight (B) (50/100cc)	97-07	MD925D	362,-	453,-	MD925D	362,-	453,-
Squab 50cc	95-01	MD901/909	362,-	453,-			
Street Board/Trekker 50cc (All models)	00-06	MD901D					
SV 50/80/125 (Geo)	91-92	MD901/909	362,-	453,-			
SV 50/80/125 (Geo)	93-	MD901/909	362,-	453,-			
Vivacity 50/100 (All models)	99-07	MD901D	362,-	453,-			
XPS Street 50	05-07						
Zenith LS 50cc	96-99	MD904/914	362,-	453,-			
PGO							
Big Max 50/Hot 50	94->	MD904D	362,-	453,-			
Galaxy 25/50/90	94->	MD939D	362,-	453,-			
Tornado 50/125	97->	MD904D	362,-	453,-			
Rodo Show 50/90	00->	MD904D	362,-	453,-			
PMX 50/110	00->	MD923D	362,-	453,-			
T-Rex 50/110	99->	MD923D	362,-	453,-			
Big Max 50 S	03-04	MD904D	362,-	453,-			
PIAGGIO							
Diesis 50	01-05	MD943D	362,-	453,-			
Fly 50 (2T/4T)	05-10	MD910D	362,-	453,-			
Free 50 (Disc model)	95-00	MD910D	362,-	453,-			
Free Delivery 50	00-01	MD910D	362,-	453,-			
Free 50	02	MD910D	362,-	453,-			
Liberty 50 (Grimeca Caliper) (2T)	97-10	MD956D	362,-	453,-			
Liberty 50 (Heng Tong Caliper) (2T)	97-11	MD956D	362,-	453,-			
Liberty 50 4T (Grimeca Caliper)	00-10	MD956D	362,-	453,-			
Liberty 50 4T (Heng Tong Caliper)	00-10	MD956D	362,-	453,-			
Liberty S 50 (2T)	07-08	MD956D	362,-	453,-			
Liberty S 50 (4T)	07-08	MD956D	362,-	453,-			
NRG 50	94-96	MD943D	362,-	453,-			
NRG 50 RST (DT/DD) "MC2" (Rear drum)	96-97	MD943D	362,-	453,-			
NRG 50 RST (DD/DT) "MC2" (Rear drum)	98	MD943D	362,-	453,-			
NRG 50 RST (DD/DT) "MC2" (Rear disc)	98	MD943D	362,-	453,-	MD932D	362,-	453,-
NRG 50 Extreme (Rear Drum Model)	99-01	MD924D	362,-	453,-			
NRG 50 Extreme (Rear Disc Model)	99-01	MD924D	362,-	453,-	MD932D	362,-	453,-
NRG 50 DT "MC3" (Rear Drum Model)	01-05	MD924D	362,-	453,-			
NRG 50 "MC3" DD (Rear Disc Model)	01-05	MD924D	362,-	453,-	MD932D	362,-	453,-
NRG 50 Power DD	05-11	MD956D	362,-	453,-	MD932D	362,-	453,-
NRG 50 Power Pure Jet	04-11	MD956D	362,-	453,-	MD932D	362,-	453,-
NRG 50 Power DT	05-07	MD956D	362,-	453,-			
NTT 50	95-96	MD943D	362,-	453,-			
Quartz 50	92-96	MD902D	362,-	453,-			
Sefera 50 RST	95-97	MD910D	362,-	453,-			
Typhoon	94-97	MD943D	362,-	453,-			
Typhoon 50 X	98-99	MD943D	362,-	453,-			
Typhoon 50 XR	00	MD943D	362,-	453,-			
Typhoon 50	01-05	MD943D	362,-	453,-			
Typhoon 50	06-07	MD943D	362,-	453,-			
Zip Fast Rider	93-97	MD904D	362,-	453,-			
Zip 50 Base (Disc model)	95-96	MD904D	362,-	453,-			
Zip 50 RST	96-99	MD904D	362,-	453,-			
Zip 50 SP	96-00	MD910D	362,-	453,-			
Zip 50 (Grimeca Caliper)/(Heng Tong Caliper) (A/C)	00-10	MD932D	362,-	453,-			
Zip 50 SP (Liquid Cooled)	96-10	MD910D	362,-	453,-			
Zip 50 Elettrico	02	MD904D	362,-	453,-			
SUZUKI							
AP 50 R/S/T/V/W	96-02	MD937D	362,-	453,-			
AY 50 V/WV/WW/WRW/K1/K2/K3/K4 "Katana"	97-04	MD938D	362,-	453,-			
AY 50 WRX/WX/WRY/WY/WRK1/WRK2							
/WRK3/WRK4 "Katana" (Grimeca caliper)	99-04	MD938D	362,-	453,-	MD940D	362,-	453,-
AY 50 WRK1/WRK2/WRK3/WRK4/AK5 (AJP Caliper)	01-05	MD938D	362,-	453,-	MD940D	362,-	453,-
TR 50 SW/SX "Street Magic"	98-00	MD911D	362,-	453,-			
UF 50 Y "Estilite"	00-02	MD938D	362,-	453,-			
UX 50 WX/WY "Zillion"	99-02	MD938D	362,-	453,-			
SYM							
City Hopper 50	99-02	MD933D	362,-	453,-			
Super Fancy 50	96-06	MD933D	362,-	453,-			
Jet Basix 50	06-10	MD9116D	362,-	453,-			
Jet 50/Euro X S	99-05	MD9116D	362,-	453,-			

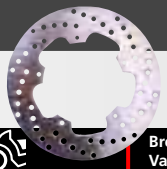

Mærke/model Märke/modell	Prod. årg.	Bremser foran Varenr.			Bremser bag Varenr.		
	Prod. årg.	Bromsar fram Art.nr.	DKK	SEK	Bromsar bak Art.nr.	DKK	SEK
SYM							
Jet Euro X 50/100	06-10	MD9116D	362,-	453,-			
Jet Sport X 50 (R/S/SR)	06-07						
Jungle 50/100	99-02	MD9116D	362,-	453,-			
Mask 50	00-05	MD9116D	362,-	453,-			
MIO 50	05-11	MD933D					
Red Devil 50	99-09	MD9116D	362,-	453,-			
TGB							
Delivery 50 Scooter (Up to E/F no 609099)	04-06	MD923D	362,-	453,-			
Delivery 50 (From F/E No 609100)	06-07	MD923D	362,-	453,-			
Trigger 50	MD923						
Akros Tec (50)	03-04						
High Wheel 50	MD923						
Key West 50	06-07	MD923D	362,-	453,-			
Platform (50/125/150)	06						
R 50 X/507	06-07	MD9115D	362,-	453,-	MD9115D	362,-	453,-
RS 50cc	06-07	MD923D	362,-	453,-			
Sunset 50	07	MD923D	362,-	453,-			
VESPA							
LX 50 (2T & 4T)	05-07	MD910D	362,-	453,-			
LXV 50	07	MD956D	362,-	453,-			
Vespa ET2 50	97-05	MD910D	362,-	453,-			
Vespa ET4 50 (Grimeca Caliper)	00-04	MD910D	362,-	453,-			
Vespa ET4 50 (Heng Tong Caliper)	00-04	MD910D	362,-	453,-			
YAMAHA							
BW'S 50 "Next Generation" (Twin headlight model) (190mm disc)	99-07	MD923D	362,-	453,-			
BW-S 50 Original (180mm disc)	99-02	MD916D	362,-	453,-			
CR-Z 50 (3WN)	91-95	MD904D	362,-	453,-			
CS 50 P/R Jog R	02-07	MD943D	362,-	453,-			
CS 50 R Jog RR	03-07	MD943D	362,-	453,-			
CV 50 Jog (5KN1/2) (Coolstyle)	00-02	MD965D	362,-	453,-			
CV 50 ZR Evolution (5PT1)	01-02	MD965D	362,-	453,-			
CV 50 A/R Jog (5SU2/1)	03	MD965D	362,-	453,-			
CW 50 RS (4YA1/2/BWS) (180mm front disc)	96-97	MD916D	362,-	453,-			
CW 50 RSP (5CC1/3/4YA BW'S Spy) (180mm front disc)	97-98	MD916D	362,-	453,-			
CW 50 RS (4YA4/BWs NG) (180mm front disc)	98	MD916D	362,-	453,-			
CW 50 RS (5FXA/VG5SA BW'S) (190mm front disc)	99	MD923D	362,-	453,-			
CW 50 RS (5FXJ/VG5SA BW'S) (190mm front disc)	00	MD923D	362,-	453,-			
CW 50 RS (5FXM/VG5SA BW'S) (190mm front disc)	01-05	MD923D	362,-	453,-			
CW 50 (5MS2/4G54R)	02	MD923D	362,-	453,-			
CW 50 (5WW4/BW'S)	05	MD916D	362,-	453,-			
DT 50 R	97-01	MD6214D	547,-	684,-			
DT 50 R	02-06	MD6297D	547,-	684,-	MD6280D	547,-	684,-
DT 50 X (Supermotard)	04-07	MD6279D	547,-	684,-	MD6280D	547,-	684,-
DT 50 R-L (SM-5VB1/VG55BK)	02-03	MD6214D	547,-	684,-	MD6286D	547,-	684,-
CY 50 RS Jog "R"	96-	MD904D	362,-	453,-			
RZ 50 (5FC1/2)	02						
TZR 50 "Thunderkid" (41V21) (5DU1/3)	97-00	MD2067RS	1194,-	1493,-	MD2077	892,-	1115,-
TZR 50 (5WX1)	03-07	MD672LS	1281,-	1601,-			
YA 50 R Axis (4PC)	95-96	MD904D	362,-	453,-			
YH 50 "Why"	99-07	MD928D	362,-	453,-			
YN 50 R "Neo's"	98-07	MD943D	362,-	453,-			
YQ 50 "Aerox/Aerox-R"	97-07	MD923D	362,-	453,-	MD923D	362,-	453,-

DK Venhill bremsedele Powerhose Plus

Venhill bremsedele Powerhose Plus består af et udvalg af forskellige længder slanger (alle forberedte med Stainless Swivler i begge ender), fittings, banjobolte og kobberinge til brug for bremse- og koblingslanger. Alle delene er TÜV godkendt, samt individuelt testet på vores fabrik i England.

SE Venhill bromsdelar Powerhose Plus

Venhill bromsdelar Powerhose Plus består av ett urval av olika längder slangar (alla beredda med Stainless Swivler i båda ändar), fittings, banjobultar och koppar ringar för bremse- och koppling slangar. Alla komponenter är TÜV godkänd och individuellt provas vid vår fabrik i England.

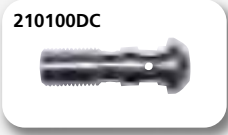

SLANGER/SLANG: Længde/längd

	Varenr./Art.nr.	DKK	SEK
150 mm	3H0150	239,-	299,-
325 mm	3H0325	239,-	299,-
350 mm	3H0350	239,-	299,-
375 mm	3H0375	239,-	299,-
400 mm	3H0400	239,-	299,-
450 mm	3H0450	239,-	299,-
475 mm	3H0475	239,-	299,-
500 mm	3H0500	239,-	299,-
525 mm	3H0525	239,-	299,-
575 mm	3H0575	239,-	299,-
600 mm	3H0600	239,-	299,-
625 mm	3H0625	239,-	299,-
650 mm	3H0650	239,-	299,-
675 mm	3H0675	239,-	299,-
700 mm	3H0700	239,-	299,-
725 mm	3H0725	239,-	299,-

FITTINGS: Type/typ

	Varenr./Art.nr.	DKK	SEK
straight banjo	3/60081-C	65,-	81,-
20° banjo	3/60082-C	65,-	81,-
45° banjo	3/60087-C	65,-	81,-
90° banjo	3/60084-C	65,-	81,-
20° side banjo	3/60085-C	65,-	81,-
10 x 1 adaptor	3/60100AC	65,-	81,-
10 x 1 fem. adaptor	3/60100FAC	95,-	119,-
10 x 1,25 adaptor	3/60125AC	65,-	81,-
10 x 1 banjo bolt	110100DC	53,-	66,-
10 x 1 double B/B	210100DC	53,-	66,-
10 x 1,25 B.bolt	110125DC	53,-	66,-
10 x 1,25 double B/B	210125DC	53,-	66,-
Cu. washers	C101	26,-	33,-
'T' connector	776-C	143,-	179,-

Alle låsene er sikrede med specielt hærdet stål, der beskytter imod forsøg på at save, bore eller skære låsene op. Selvfølgelig er låsecylindren udstyret med dobbelt beskyttelse med et »anti-bore hus« og et specielt hærdet stål cylinderhus. Dette giver dig en endnu bedre sikkerhed mod tyveri.

Sikkerheden i top! Over 10.000 nøglekombinationer!

Alla lås är säkrade med ett speciellt härdat stål som skyddar mot försök att såga, borra eller skära upp låsen. Själva låscylindern är utförd i dubbelt skyddande "anti-bore hus" och ett speciellt härdat cylinderhus. Detta ger dig ännu bättre skydd mot tjuvar.

Tryggt och säkert! Over 10.000 nyckelkombinationer!

🇩🇰 Skivebremse lås

m. holder. Åbning 9 mm.
Dybde 58 mm.
Låsepal diameter 10 mm.

🇸🇪 Skivbromslås

m. hållare. Öppning 9 mm.
Djup 58 mm.
Låsstiftets diameter 10 mm.

Varenr./art.nr. 173803
🇩🇰DKK 212,- 🇸🇪SEK 265,-



🇩🇰 Skivebremse lås

m. holder. Åbning 6 mm.
Dybde 38 mm.
Låsepal diameter 5,5 mm.

🇸🇪 Skivbromslås

m. hållare. Öppning 6 mm.
Djup 38 mm.
Låsstiftets diameter 5,5 mm.

Varenr./art.nr. 173804
🇩🇰DKK 159,- 🇸🇪SEK 199,-



🇩🇰 Skivebremse lås med 13mm bøjle

M. holder. Åbning 20 mm
Dybde 85 mm. Låsepal 13 mm

🇸🇪 Skivbromslås med 13mm bygel

M. hållare. Öppning 20 mm.
Djup 85 mm. Låsstiftet 13 mm.

Varenr./art.nr. 173814
🇩🇰DKK 150,- 🇸🇪SEK 188,-



🇩🇰 Skivebremse lås med holder 6 mm

Åbning: 6 mm/Dybde 45 mm.
Låsepal dia. 5,5 mm.
Ref. nr. 81-95411.

🇸🇪 Skivbromslås med hållare 6 mm

Öppning: 6 mm/Djup 45 mm.
Låsstiftets dia. 5,5 mm.
Ref. nr. 81-95411.

Varenr./art.nr. 173802
🇩🇰DKK 224,- 🇸🇪SEK 280,-



🇩🇰 **Skivebremsslås med holder 8 mm**

Åbning: 8 mm/Dybde 63 mm.
Låsepal dia. 5,5 mm.
Ref. nr. 81-95451.

🇸🇪 **Skivbromslås med hållare 8 mm**

Öppning: 8 mm/Djup 63 mm.
Låsstiftets dia. 5,5 mm.
Ref. nr. 81-95451.

Varenr./art.nr. 173801

🇩🇰 **224,-** 🇸🇪 **280,-**



🇩🇰 **Skivebremsslås i rustfri stål**

m. holder. Åbning 9 mm.
Dybde 58 mm.
Låsepal diameter 10 mm.

🇸🇪 **Skivbromslås
i rostfritt stål**

m. hållare. Öppning 9 mm.
Djup 58 mm.
Låsstiftets diameter 10 mm.

Varenr./art.nr. 173807

🇩🇰 **266,-** 🇸🇪 **333,-**



🇩🇰 **Bøjlelås Millenium Plus**

Bøjle dia. 15 mm.
Længde åbning 265 mm.

🇸🇪 **Bygellås Millenium Plus**

Bygel dia. 15 mm.
Längd öppning 265 mm.

Varenr./art.nr. 173812

🇩🇰 **228,-** 🇸🇪 **285,-**



🇩🇰 **Hylster wirelås**

Med beskyttelses pal.
Tykkelse 25 mm.
Længde 1200 mm.

🇸🇪 **Hölster wirelås**

Med beskyttelses pal.
Tjocklek 25 mm.
Längd 1200 mm.

Varenr./art.nr. 173808

🇩🇰 **285,-** 🇸🇪 **356,-**



Afprøvet ned til -30°



🇩🇰 Hylster wirelås

Tykkelse 25 mm.
 Længde 1200 mm.

🇸🇪 Hölster wirelås

Tjocklek 25 mm.
 Längd 1200 mm.

Varenr./art.nr. 173810

🇩🇰DKK 🇸🇪SEK
159,- 199,-



🇩🇰 Kædelås med fast lås

Kæde Ø 9,5 mm.
 Længde 1200 mm.

🇸🇪 Kätting med fast lås

Kätting Ø 9,5 mm.
 Längd 1200 mm.

Varenr./art.nr. 173811

🇩🇰DKK 🇸🇪SEK
266,- 333,-



🇩🇰 Kædelås

Kæde Ø 9,5 mm kvadrat.
 Længde 1200 mm.

🇸🇪 Kättinglås

Kätting Ø 9,5 mm kvadrat.
 Längd 1200 mm.

Varenr./art.nr. 173813

🇩🇰DKK 🇸🇪SEK
241,- 301,-



🇩🇰 Wirelås

Med beskyttelses pal.
 Tykkelse 25 mm.
 Længde 1200 mm.

🇸🇪 Wirelås

Med beskyttelses pal.
 Tjocklek 25 mm.
 Längd 1200 mm.

Varenr./art.nr. 173809

🇩🇰DKK 🇸🇪SEK
212,- 265,-





Mærke/model	Årg.	MAX Varenr.	YUASA				Spec.	
Märke/modell	Årg.	MAX Art.nr.	DKK	SEK	YUASA Art.nr.	DKK	SEK	Spec.
ADLY								
Cat 50	Alle	161328	171,-	214,-	161010	351,-	439,-	YT4L-BS
Jet 50	Alle	161328	171,-	214,-	161010	351,-	439,-	YT4L-BS
Silver Fox 50	Alle	161328	171,-	214,-	161010	351,-	439,-	YT4L-BS
Super Sonic 50	Alle	161328	171,-	214,-	161010	351,-	439,-	YT4L-BS
Thunder Bike 50	Alle	161328	171,-	214,-	161010	351,-	439,-	YT4L-BS
APRILIA								
Amico 50	Alle	161310	149,-	186,-	161011	149,-	186,-	YB4L-B
Area 51 LC 50	98->	161310	149,-	186,-	161011	149,-	186,-	YB4L-B
Classic 50	Alle	161310	149,-	186,-	161011	149,-	186,-	YB4L-B
Gulliver AC 50	Alle	161310	149,-	186,-	161011	149,-	186,-	YB4L-B
Habana AC (Morini) 50	Alle	161310	149,-	186,-	161011	149,-	186,-	YB4L-B
MX-50	Alle	161310	149,-	186,-	161011	149,-	186,-	YB4L-B
Rally AC 50	->96	161310	149,-	186,-	161011	149,-	186,-	YB4L-B
RALLY LC 50	03->	161310	149,-	186,-	161011	149,-	186,-	YB4L-B
RS-50	Alle	161310	149,-	186,-	161011	149,-	186,-	YB4L-B
RX-50	Alle	161310	149,-	186,-	161011	149,-	186,-	YB4L-B
Scarabeo AC 50	Alle	161310	149,-	186,-	161011	149,-	186,-	YB4L-B
Sonic AC 50	98->	161310	149,-	186,-	161011	149,-	186,-	YB4L-B
SR 50 AC	->96	161310	149,-	186,-	161011	149,-	186,-	YB4L-B
SR 50 - Ditech (Morini) 50	Alle	161346	216,-	270,-	161065	577,-	721,-	YTX5L-BS
SR 50 - www AC 50	97->	161310	149,-	186,-	161011	149,-	186,-	YB4L-B
SR 50 Racing, Stealth, Netsc. LC 50	Alle	161310	149,-	186,-	161011	149,-	186,-	YB4L-B
SR 50 Replica LC (Minarelli) 50	->00	161310	149,-	186,-	161011	149,-	186,-	YB4L-B
ATALA								
Carosello 50	Alle	161310	149,-	186,-	161011	149,-	186,-	YB4L-B
Hacker AT-12 AC 50	Alle	161310	149,-	186,-	161011	149,-	186,-	YB4L-B
Hacker LC 50	Alle	161310	149,-	186,-	161011	149,-	186,-	YB4L-B
Skeggia 50	Alle	161310	149,-	186,-	161011	149,-	186,-	YB4L-B
AVANTI								
9 N 50 (4 t.)		161346	216,-	270,-	161065	577,-	721,-	YTX5L-BS
Sport Classic 50 (4 t.)		161346	216,-	270,-	161065	577,-	721,-	YTX5L-BS
Eagle 50 (4 t.)		161346	216,-	270,-	161065	577,-	721,-	YTX5L-BS
Avanti Wolf 50 (4 t.)		161346	216,-	270,-	161065	577,-	721,-	YTX5L-BS
BAOTAIN								
BT-QT-8/11 50 (4 t.)	Alle	161346	216,-	270,-	161065	577,-	721,-	YTX5L-BS
City 50 (2 t.)		161346	216,-	270,-	161065	577,-	721,-	YTX5L-BS
Classic 50 (4 t.)		161346	216,-	270,-	161065	577,-	721,-	YTX5L-BS
Rebel 50 (4 t.)	Alle	161346	216,-	270,-	161065	577,-	721,-	YTX5L-BS
Retro 50 (4 t.)		161346	216,-	270,-	161065	577,-	721,-	YTX5L-BS
Rocky 50 (4 t.)	Alle	161346	216,-	270,-	161065	577,-	721,-	YTX5L-BS
Sport 50 (4 t.)		161346	216,-	270,-	161065	577,-	721,-	YTX5L-BS
Sprint 50 (4 t.)		161346	216,-	270,-	161065	577,-	721,-	YTX5L-BS
Supermoto 50 (4 t.)	Alle	161346	216,-	270,-	161065	577,-	721,-	YTX5L-BS
Switch 50 (4 t.)		161346	216,-	270,-	161065	577,-	721,-	YTX5L-BS
Wolf 50 (4 t.)		161346	216,-	270,-	161065	577,-	721,-	YTX5L-BS
V4 50 (4 t.)		161346	216,-	270,-	161065	577,-	721,-	YTX5L-BS
BENDA								
Scout 50 (4 t.)		161346	216,-	270,-	161065	577,-	721,-	YTX5L-B
BENELLI								
491 GT 50	97->	161310	149,-	186,-	161011	149,-	186,-	YB4L-B
491 Sport 50	97->	161310	149,-	186,-	161011	149,-	186,-	YB4L-B
K2/LC 50	->96	161310	149,-	186,-	161011	149,-	186,-	YB4L-B
K2/LC 50	96->	161310	149,-	186,-	161011	149,-	186,-	YB4L-B
BETA								
Ark AC 50	Alle	161310	149,-	186,-	161011	149,-	186,-	YB4L-B
Ark LC 50	Alle	161310	149,-	186,-	161011	149,-	186,-	YB4L-B
Enduro 50								
Motard 50								
Paddock 50	Alle	161310	149,-	186,-	161011	149,-	186,-	YB4L-B
CAGIVA								
Progress (Derbi) 50	Alle	161310	149,-	186,-	161011	149,-	186,-	YB4L-B
Mito 50	Alle	161328	171,-	214,-	161010	351,-	439,-	YT4L-BS
CPI								
Aragon 50	Alle	161310	149,-	186,-	161011	149,-	186,-	YB4L-B
Formula 50	Alle	161310	149,-	186,-	161011	149,-	186,-	YB4L-B
GTR 50	Alle	161309	176,-	220,-	161059	236,-	295,-	YB5L-B
Hussar 50	Alle	161346	216,-	270,-	161065	577,-	721,-	YTX5L-BS
Oliver 50	Alle	161346	216,-	270,-	161065	577,-	721,-	YTX5L-BS
Popcorn 50	Alle	161346	216,-	270,-	161065	577,-	721,-	YTX5L-BS
Super Moto 50	Alle	161310	149,-	186,-	161011	149,-	186,-	YB4L-B
Super Cross 50	Alle	161310	149,-	186,-	161011	149,-	186,-	YB4L-B



DKK Race Pro batteri

Et lavpris-batteri og kvalitetsprodukt med lang levetid!
Et virkelig godt køb til prisen.

SEK Race Pro batteri

Ett lågprisbatteri av hög kvalitet och med lång livslängd. Ett bra köp i alla lägen – rekommenderas!

YUASA er original producent og leverandør til alle japanske motorcykelmærker, og til størsteparten af europæiske motorcykler. Velkendt høj kvalitet.

YUASA är original producent och leverantör av batterier till alla japanska motorcyklar och merparten av dom europiska. Välkänd hög kvalitet.



Mærke/model	Årg.	MAX Varenr.	YUASA			Spec.		
Mærke/modell	Årg.	MAX Art.nr.	DKK	SEK	YUASA Art.nr.	DKK	SEK	Spec.
DAELIM								
S-Five 50	Alle	161328	171,-	214,-	161010	351,-	439,-	YT4L-B5
DERBI								
Atlantis 50	Alle	161310	149,-	186,-	161011	149,-	186,-	YB4L-B
Atlantis (Piaggio) 50	03->	161310	149,-	186,-	161011	149,-	186,-	YB4L-B
GP1 (Piaggio) 50	03->	161310	149,-	186,-	161011	149,-	186,-	YB4L-B
GPR 50	Alle	161310	149,-	186,-	161011	149,-	186,-	YB4L-B
GPR 50	Alle	161309	176,-	220,-	161059	236,-	295,-	YB5L-B
GPR 50 Nude	Alle	161310	149,-	186,-	161011	149,-	186,-	YB4L-B
GPR 50 Racing	Alle	161310	149,-	186,-	161011	149,-	186,-	YB4L-B
Hunter 50	Alle	161310	149,-	186,-	161011	149,-	186,-	YB4L-B
MotoGP(GP1) 50	Alle	161310	149,-	186,-	161011	149,-	186,-	YB4L-B
Paddock 50	Alle	161310	149,-	186,-	161011	149,-	186,-	YB4L-B
Predator LC 50	Alle	161310	149,-	186,-	161011	149,-	186,-	YB4L-B
Senda R 50	Alle	161310	149,-	186,-	161011	149,-	186,-	YB4L-B
Senda R X-treme 50	Alle	161310	149,-	186,-	161011	149,-	186,-	YB4L-B
Senda SM X-treme 50	Alle	161310	149,-	186,-	161011	149,-	186,-	YB4L-B
Vamos (Morini) 50	Alle	161310	149,-	186,-	161011	149,-	186,-	YB4L-B
FALCON								
Big Wheel 50	Alle	161310	149,-	186,-	161011	149,-	186,-	YB4L-B
Star-50	Alle	161310	149,-	186,-	161011	149,-	186,-	YB4L-B
FYM								
QT 50 (4 t.)	Alle	161346	216,-	270,-	161065	577,-	721,-	YTX5L-B5
GENERIC								
Ideo 50	Alle	161346	216,-	270,-	161065	577,-	721,-	YTX5L-B5
Race 50	10->	161346	216,-	270,-	161065	577,-	721,-	YTX5L-B5
Trigger X 50 Off-road	Alle	161346	216,-	270,-	161065	577,-	721,-	YTX5L-B5
Trigger SM 50 Motard	Alle	161346	216,-	270,-	161065	577,-	721,-	YTX5L-B5
Xor 50	Alle	161346	216,-	270,-	161065	577,-	721,-	YTX5L-B5
GIANTCO								
G-Buddy 50 (4 t.)		161346	216,-	270,-	161065	577,-	721,-	YTX5L-B5
G-10 50		161346	216,-	270,-	161065	577,-	721,-	YTX5L-B5
Lambros 50 (2 t.)		161346	216,-	270,-	161065	577,-	721,-	YTX5L-B5
Sprint 50 (4 t.)	Alle	161346	216,-	270,-	161065	577,-	721,-	YTX5L-B5
Stealth 50 (4 t.)	Alle	161346	216,-	270,-	161065	577,-	721,-	YTX5L-B5
Venus 50 (4 t.)	Alle	161346	216,-	270,-	161065	577,-	721,-	YTX5L-B5
Spartan 50 2T	Alle	161346	216,-	270,-	161065	577,-	721,-	YTX5L-B5
GILERA								
DNA LC 50	Alle	161310	149,-	186,-	161011	149,-	186,-	YB4L-B
ICE AC 50	Alle	161310	149,-	186,-	161011	149,-	186,-	YB4L-B
Runner AC 50	Alle	161310	149,-	186,-	161011	149,-	186,-	YB4L-B
Runner LC 50	Alle	161310	149,-	186,-	161011	149,-	186,-	YB4L-B
Runner PJ 50	03->	161310	149,-	186,-	161011	149,-	186,-	YB4L-B
Runner SP LC 50	02->	161310	149,-	186,-	161011	149,-	186,-	YB4L-B
SMT 50 Motard	Alle	161310	149,-	186,-	161011	149,-	186,-	YB4L-B
RCR 50 off-road	Alle	161310	149,-	186,-	161011	149,-	186,-	YB4L-B
Stalker 50	Alle	161310	149,-	186,-	161011	149,-	186,-	YB4L-B
Typhoon 50	->01	161310	149,-	186,-	161011	149,-	186,-	YB4L-B
Typhoon-X 50	02->	161310	149,-	186,-	161011	149,-	186,-	YB4L-B
HONDA								
Camino 50	Alle	161304	79,-	99,-				6N4B-2A
CD 50	Alle	161308	91,-	114,-				6N2A-2C-3
MB 50	Alle	161306	79,-	99,-				6N4-2A-7
MT 50	Alle	161306	79,-	99,-				6N4-2A-7
NC 50 Express	Alle	161307	79,-	99,-				6N4-2A
SFX 50	Alle	161357	223,-	279,-	161070	791,-	989,-	YTR4A-B5
Sky 50	Alle	161328	171,-	214,-	161010	351,-	149,-	YT4L-B5
ST 50 Dax	Alle	161308	91,-	114,-				6N2A-2C-3
Vision Met In 50	Alle	161310	149,-	186,-	161011	149,-	186,-	YB4L-B
Vision SA 50	Alle	161310	149,-	186,-	161011	149,-	186,-	YB4L-B
Wallaroo 50	Alle	161328	171,-	214,-	161010	351,-	186,-	YT4L-B5
X8-R 50	Alle	161357	223,-	279,-	161070	791,-	989,-	YTR4A-B5
Zoomer 50	Alle	161368	294,-	368,-	161079	1253,-	1566,-	YTZ75
HOOPER								
One 50 (4 t.)		161346	216,-	270,-	161065	577,-	721,-	YTX5L-B5
HYOSUNG								
SB 50 M (CAB)	99->	161346	216,-	270,-	161065	577,-	721,-	YTX5L-B5
SF 50 B (Racing)	00->	161346	216,-	270,-	161065	577,-	721,-	YTX5L-B5
SF 50 R (Rally)	00->	161346	216,-	270,-	161065	577,-	721,-	YTX5L-B5

Forhandlere
Återförsäljare
s. 2

Stikord
Sökord
s. 4

Tøj/hjelme
Klæder/
hjelmar
s. 6

Dæk og
slanger
Dæk og
slanger
s. 15

Olje / spray
Olja / spray
s. 26

Kæder /
tandhjul
Kedjor /
drev
s. 43

Bremsedele
Bromsdelar
s. 48

Låse
Lås
s. 93

Batteri
Batteri
s. 96

Cylinder /
topstykke
Cylinder /
topplock
s. 105

Motordele
Motordelar
s. 137

Karburator
- Luftfilter
Förgasare
- Luftfilter
s. 208

El-dele
tændrør
Elektrisk
tændstift
s. 222

Udstødning
Avgassystem
s. 246

Forgaffel
Støddæmpere
Framgaffel
Støtdämpare
s. 260

Kabler
Wire
s. 266

Styr og
greb
Styre och
handtag
s. 272

Spejle
Speglar
s. 282

Blinklygter
Baglygter
Blinkers
Baklykte
s. 284

Støtteben
Topboks, mm.
Stödd
Toppbox, mm
s. 291

Rep. bøger
værktøj
Rep. böcker
Verktyg
s. 297



Mærke/model	Årg.	MAX Varenr.				YUASA			Spec.
Mærke/model	Årg.	MAX Art.nr.	DKK	SEK	YUASA Art.nr.	DKK	SEK	Spec.	
ITALJET									
Formula 50	Alle	161310	149,-	186,-	161011	149,-	186,-	YB4L-B	
Velocifero 50	Alle	161310	149,-	186,-	161011	149,-	186,-	YB4L-B	
KEEWAY									
F-act 50	Alle	161346	216,-	270,-	161065	577,-	721,-	YTX5L-BS	
Flash 50	Alle	161346	216,-	270,-	161065	577,-	721,-	YTX5L-BS	
Focus 50	Alle	161346	216,-	270,-	161065	577,-	721,-	YTX5L-BS	
Hurricane 50		161346	216,-	270,-	161065	577,-	721,-	YTX5L-BS	
Matrix 50	Alle	161346	216,-	270,-	161065	577,-	721,-	YTX5L-BS	
KREIDLER									
Easy Rider 50	Alle	161328	171,-	214,-	161010	351,-	149,-	YT4L-BS	
KYMCO									
Agility 50 (4 t.)	Alle	161346	216,-	270,-	161065	577,-	721,-	YTX5L-BS	
Fever ZX 50	95-97	161328	171,-	214,-	161010	351,-	149,-	YT4L-BS	
Fever ZX 50	00->	161346	216,-	270,-	161065	577,-	721,-	YTX5L-BS	
K-12 50	Alle	161328	171,-	214,-	161010	351,-	149,-	YT4L-BS	
NZ-50 Super Fever	03->	161328	171,-	214,-	161010	351,-	149,-	YT4L-BS	
People 50 (2 t.)		161346	216,-	270,-	161065	577,-	721,-	YTX5L-BS	
Super 8 50 (4 t.)	Alle	161346	216,-	270,-	161065	577,-	721,-	YTX5L-BS	
Super 9 50 (2 t.)	99->	161346	216,-	270,-	161065	577,-	721,-	YTX5L-BS	
Vitality 50 (2 t.)		161346	216,-	270,-	161065	577,-	721,-	YTX5L-BS	
MALAGUTI									
F10 AC 50	Alle	161310	149,-	186,-	161011	149,-	149,-	YB4L-B	
F12 Phantom AC 50	Alle	161310	149,-	186,-	161011	149,-	149,-	YB4L-B	
F15 Firefox LC 50	Alle	161310	149,-	186,-	161011	149,-	149,-	YB4L-B	
PEUGEOT									
Buxy 50	94->	161310	149,-	186,-	161011	149,-	186,-	YB4L-B	
Elyseo-50	Alle	161310	149,-	186,-	161011	149,-	186,-	YB4L-B	
Elystar-50 TSDI	03->	161345	277,-	346,-	161066	625,-	781,-	YTX7L-BS	
Fox 25 50	03->	161310	149,-	186,-	161011	149,-	186,-	YB4L-B	
Jet Force 50		161310	149,-	186,-	161011	149,-	186,-	YB4L-B	
Jet Force 50 C-tech R Cup (2 t.)									
Ludix 50	Alle	161310	149,-	186,-	161011	149,-	186,-	YB4L-B	
Ludix Classic 50		161310	149,-	186,-	161011	149,-	186,-	YB4L-B	
Ludix Snake 50		161310	149,-	186,-	161011	149,-	186,-	YB4L-B	
New Viva (2 t.)		161310	149,-	186,-	161011	149,-	186,-	YB4L-B	
Speedake 50	95->	161310	149,-	186,-	161011	149,-	186,-	YB4L-B	
Speedfight -2 AC 50	03->	161310	149,-	186,-	161011	149,-	186,-	YB4L-B	
Speedfight 3/3RS (2 t.) 50									
Speedfight AC 50	95->	161310	149,-	186,-	161011	149,-	186,-	YB4L-B	
Speedfight LC 50	Alle	161310	149,-	186,-	161011	149,-	186,-	YB4L-B	
Squab 50	95->	161310	149,-	186,-	161011	149,-	186,-	YB4L-B	
TKR 50 (2 t.)		161310	149,-	186,-	161011	149,-	186,-	YB4L-B	
TKR Furious 50 (2 t.)		161310	149,-	186,-	161011	149,-	186,-	YB4L-B	
Trekker 50	98->	161310	149,-	186,-	161011	149,-	186,-	YB4L-B	
Trekker/Metal X 50	03->	161310	149,-	186,-	161011	149,-	186,-	YB4L-B	
V-Click 50 (4 t.)		161346	216,-	270,-	161065	577,-	721,-	YTX5L-BS	
Vivacity 50	Alle	161310	149,-	186,-	161011	149,-	186,-	YB4L-B	
XP-6 50 SM		161310	149,-	186,-	161011	149,-	186,-	YB4L-B	
XR-6 50 Race		161310	149,-	186,-	161011	149,-	186,-	YB4L-B	
Zenith 50	94->	161310	149,-	186,-	161011	149,-	186,-	YB4L-B	
PEXMA									
KD 50 (4 t.)	Alle	161346	216,-	270,-	161065	577,-	721,-	YTX5L-BS	
PGO									
Big Max 50	Alle	161328	171,-	214,-	161010	351,-	439,-	YT4L-BS	
Black Magic 50									
Comet 50	Alle	161328	171,-	214,-	161010	351,-	439,-	YT4L-BS	
Dr. Big 50	Alle	161328	171,-	214,-	161010	351,-	439,-	YT4L-BS	
Galaxy 50		161328	171,-	214,-	161010	351,-	439,-	YT4L-BS	
G-max 50 - 30/45 km	Alle	161328	171,-	214,-	161010	351,-	439,-	YT4L-BS	
Hot-50	Alle	161328	171,-	214,-	161010	351,-	439,-	YT4L-BS	
Libra (2 t.)		161328	171,-	214,-	161010	351,-	439,-	YT4L-BS	
Ligero R 50 - 30/45 km	Alle	161328	171,-	214,-	161010	351,-	439,-	YT4L-BS	
Magic 50 (2 t.)									
P3 Magnum 50									
PMS 50	Alle	161328	171,-	214,-	161010	351,-	439,-	YT4L-BS	
PMX 50	Alle	161328	171,-	214,-	161010	351,-	439,-	YT4L-BS	
PMX Naked 50	Alle	161328	171,-	214,-	161010	351,-	439,-	YT4L-BS	
PMX Sport/Naked 50 (2 t.)		161328	171,-	214,-	161010	351,-	439,-	YT4L-BS	
Rodo Show 50	Alle	161328	171,-	214,-	161010	351,-	439,-	YT4L-BS	
TR3 50									
T-Rex 50	Alle	161328	171,-	214,-	161010	351,-	439,-	YT4L-BS	
Tornado 50	Alle	161328	171,-	214,-	161010	351,-	439,-	YT4L-BS	
X-Hot 50 (2 t.)		161328	171,-	214,-	161010	351,-	439,-	YT4L-BS	



DKK Race Pro batteri

Ett lavpris-batteri og kvalitetsprodukt med lang levetid!
Ett virkelig godt køb til prisen.

SEK Race Pro batteri

Ett lågprisbatteri av hög kvalitet och med lång livslängd. Ett bra köp i alla lägen – rekommenderas!

YUASA er original producent og leverandør til alle japanske motorcykelmærker, og til størsteparten af europæiske motorcykler. Velkendt høj kvalitet.

YUASA är original producent och leverantör av batterier till alla japanska motorcyklar och merparten av dom europiska. Välkänd hög kvalitet.



Mærke/model	Årg.	MAX Varenr.	YUASA			Spec.
Mærke/modell	Årg.	MAX Art.nr.	DKK	SEK	YUASA Art.nr.	DKK SEK Spec.
PIAGGIO/VESPA						
ET2 50	97->	161310	149,-	186,-	161011	149,- 186,- YB4L-B
Fly 50	Alle	161310	149,-	186,-	161011	149,- 186,- YB4L-B
Liberty 50	Alle	161310	149,-	186,-	161011	149,- 186,- YB4L-B
Liberty 50 (4 t.)		161326	273,-	341,-	161060	327,- 409,- YB9-B
LX 50 (2 t.)		161310	149,-	186,-	161011	149,- 186,- YB4L-B
NRG DT/AC 50 (2 t.)		161326	273,-	341,-	161060	327,- 409,- YB9-B
NRG Extreme MC3 AC 50	Alle	161310	149,-	186,-	161011	149,- 186,- YB4L-B
NRG Extreme MC3 LC 50	01->	161310	149,-	186,-	161011	149,- 186,- YB4L-B
NRG MC-2 LC 50	94->	161310	149,-	186,-	161011	149,- 186,- YB4L-B
NRG Power DT 50	Alle	161310	149,-	186,-	161011	149,- 186,- YB4L-B
Typhoon 50	Alle	161310	149,-	186,-	161011	149,- 186,- YB4L-B
Typhoon-X 50	Alle	161310	149,-	186,-	161011	149,- 186,- YB4L-B
Zip 2000 50	00->	161310	149,-	186,-	161011	149,- 186,- YB4L-B
Zip 50	93->	161310	149,-	186,-	161011	149,- 186,- YB4L-B
Zip 50 (4 t.)		161344	334,-	418,-	161067	554,- 693,- YTX9-B5
PUCH						
Grand Prix 50	Alle	161304	79,-	99,-		6N4B-2A
Monza 50	Alle	161304	79,-	99,-		6N4B-2A
RIEJU						
MRT Pro 50 SM (2 t.)		161310	149,-	186,-	161011	149,- 186,- YB4L-B
MRX 50		161310	149,-	186,-	161011	149,- 186,- YB4L-B
RR 50		161310	149,-	186,-	161011	149,- 186,- YB4L-B
RRX 50		161310	149,-	186,-	161011	149,- 186,- YB4L-B
RS2 50	Alle	161310	149,-	186,-	161011	149,- 186,- YB4L-B
RS2 Matrix 50 (2 t.)		161310	149,-	186,-	161011	149,- 186,- YB4L-B
RS2 Pro 50 (2 t.)		161310	149,-	186,-	161011	149,- 186,- YB4L-B
SMX 50	Alle	161310	149,-	186,-	161011	149,- 186,- YB4L-B
Spike X 50		161310	149,-	186,-	161011	149,- 186,- YB4L-B
Tango 50		161310	149,-	186,-	161011	149,- 186,- YB4L-B
SACHS						
Madass 50	Alle					
STRANGER						
X-fight 50 (4 t.)	Alle	161346	216,-	270,-	161065	577,- 721,- YTX5L-B5
SUZUKI						
Adress AP 50	Alle	161310	149,-	186,-	161011	149,- 186,- YB4L-B
Estilette 50	Alle	161310	149,-	186,-	161011	149,- 186,- YB4L-B
FZ-50	Alle	161307	79,-	99,-		6N4-2A
DM 50 Samurai	Alle	161303	171,-	214,-		6N4B-2A-3
K 50 B/DB	Alle	161306	171,-	214,-		6N4-2A-7
Katana Alstare LC 50	Alle	161328	171,-	214,-	161010	351,- 439,- YT4L-B5
Katana AY-50 AC	Alle	161328	171,-	214,-	161010	351,- 439,- YT4L-B5
Katana AY-50 LC	Alle	161328	171,-	214,-	161010	351,- 439,- YT4L-B5
Street Magic 50	Alle	161358	200,-	250,-	161076	798,- 998,- YT4B-B5
TS 50 X	Alle	161310	149,-	186,-	161011	149,- 186,- YB4L-B
Zillion LC 50	Alle	161328	171,-	214,-	161010	351,- 439,- YT4L-B5
UF 50 V	Alle	161328	171,-	214,-	161010	351,- 439,- YT4L-B5
AY 50 K3	Alle	161328	171,-	214,-	161010	351,- 439,- YT4L-B5
AY 50 WR K3	Alle	161328	171,-	214,-	161010	351,- 439,- YT4L-B5
SYM						
Cello 50 (4 t.)		161326	273,-	341,-	161060	327,- 409,- YB9-B
DD 50	Alle	161310	149,-	186,-	161011	149,- 186,- YB4L-B
Fiddle 50 (4 t.)		161326	273,-	341,-	161060	327,- 409,- YB9-B
Jet 50	Alle	161328	171,-	214,-	161010	351,- 439,- YT4L-B5
Jet Euro X 50	Alle	161328	171,-	214,-	161010	351,- 439,- YT4L-B5
Jet Sport X SR 50 (2 t.)		161328	171,-	214,-	161010	351,- 439,- YT4L-B5
Jungle 50		161328	171,-	214,-	161010	351,- 439,- YT4L-B5
Orbit 50 (4 t.)		161326	273,-	341,-	161060	327,- 409,- YB9-B
Red Devil 50	01>	161328	171,-	214,-	161010	351,- 439,- YT4L-B5
Super Fancy 50	Alle	161328	171,-	214,-	161010	351,- 439,- YT4L-B5
Mio 50 (4 t.)	Alle	161326	273,-	341,-	161060	327,- 409,- YB9-B
TEXAS 30/50 (4 T.)						
Chili 50 (4 t.)	Alle	161346	216,-	270,-	161065	577,- 721,- YTX5L-B5
TGB/TOBI						
203 50		161310	149,-	186,-	161011	149,- 186,- YB4L-B
101R 50 (2 t.)		161310	149,-	186,-	161011	149,- 186,- YB4L-B
101S 50		161310	149,-	186,-	161011	149,- 186,- YB4L-B
104T 50 (4 t.)						
202T 50		161310	149,-	186,-	161011	149,- 186,- YB4L-B
203R 50		161310	149,-	186,-	161011	149,- 186,- YB4L-B
303R 50		161310	149,-	186,-	161011	149,- 186,- YB4L-B
303RS 50		161310	149,-	186,-	161011	149,- 186,- YB4L-B
309RS/Hawk 50		161310	149,-	186,-	161011	149,- 186,- YB4L-B

Forhandlere
Återförsäljare
s. 2

Stikord
Sökord
s. 4

Tøj/hjelme
Klæder/
hjælmar
s. 6

Dæk og
slanger
Däck och
slangar
s. 15

Olie / spray
Olja / spray
s. 26

Kæder /
tandhjul
Kedjor /
drev
s. 43

Bremsedele
Bromsdelar
s. 48

Låse
Lås
s. 93

Batteri
Batteri
s. 96

Cylinder /
topstykke
Cylinder /
topplock
s. 105

Motordele
Motordelar
s. 137

Karburator
- Luftfilter
Förgasare
- Luftfilter
s. 208

El-dele
tændrør
Elektriskt
tändstift
s. 222

Udstødning
Avgassystem
s. 246

Forgaffel
Støddæmpere
Framgaffel
Støtdämpare
s. 260

Kabler
Wire
s. 266

Styr og
greb
Styre och
handtag
s. 272

Spejle
Speglar
s. 282

Blinklygter
Baglygter
Blinkers
Baklykte
s. 284

Støtteben
Topboks, mm.
Stödd
Topbbox, mm
s. 291

Rep. bøger
værktøj
Rep. böcker
Verktyg
s. 297



Mærke/model	Årg.	MAX Varenr.	YUASA			Spec.		
Mærke/model	Årg.	MAX Art.nr.	DKK	SEK	YUASA Art.nr.	DKK	SEK	Spec.
TGB/TOBI								
303/309 50	Alle	161310	149,-	186,-	161011	149,-	186,-	YB4L-B
Akros 50	Alle	161310	149,-	186,-	161011	149,-	186,-	YB4L-B
Akro Stec 50		161310	149,-	186,-	161011	149,-	186,-	YB4L-B
Ergon 50		161310	149,-	186,-	161011	149,-	186,-	YB4L-B
Express 50	Alle	161326	273,-	341,-	161060	327,-	409,-	YB9-B
F 409 50		161310	149,-	186,-	161011	149,-	186,-	YB4L-B
Hiws 50		161310	149,-	186,-	161011	149,-	186,-	YB4L-B
Hook 50	Alle							
Octane 50		161310	149,-	186,-	161011	149,-	186,-	YB4L-B
Palio 50		161310	149,-	186,-	161011	149,-	186,-	YB4L-B
Rivana 50		161310	149,-	186,-	161011	149,-	186,-	YB4L-B
RS 50	10>							
Tapo 50	Alle							
Trigger 50		161310	149,-	186,-	161011	149,-	186,-	YB4L-B
X-motion 50		161310	149,-	186,-	161011	149,-	186,-	YB4L-B
TMS								
Retro 50 (4 t.)		161346	216,-	270,-	161065	577,-	721,-	YTX5L-BS
S3 50 (4 t.)		161346	216,-	270,-	161065	577,-	721,-	YTX5L-BS
Z2 50 (4 t.)		161346	216,-	270,-	161065	577,-	721,-	YTX5L-BS
TOBILINER								
QT 50 (4 t.)	Alle	161346	216,-	270,-	161065	577,-	721,-	YTX5L-BS
YAMAHA								
Aerox 50	97->	161310	149,-	186,-	161011	149,-	186,-	YB4L-B
Aerox R 50	03->	161310	149,-	186,-	161011	149,-	186,-	YB4L-B
Axis 50	95->	161328	171,-	214,-	161010	351,-	439,-	YT4L-BS
Bump 50	97->	161310	149,-	186,-	161011	149,-	186,-	YB4L-B
BW's 50	Alle	161310	149,-	186,-	161011	149,-	186,-	YB4L-B
BW's N.G. 50	Alle	161310	149,-	186,-	161011	149,-	186,-	YB4L-B
DT-50LC	Alle	161312	119,-	119,-	161057	236,-	295,-	YB3L-B
DT 50	Alle	161303	79,-	79,-				6N4B-2A-3
DT-50R	Alle	161312	119,-	119,-	161057	236,-	295,-	YB3L-B
FS1 DX/K 50	Alle	161305	79,-	79,-				6N4A-4D
FS1 50 - 2 gear	Alle	161305	79,-	79,-				6N4A-4D
Jog Artistic - Fine Selection 50	Alle	161328	171,-	214,-	161010	351,-	439,-	YT4L-BS
Jog RR 50	Alle	161328	171,-	214,-	161010	351,-	439,-	YT4L-BS
Jog Space Innovation 50	98->	161358	200,-	250,-	161076	798,-	998,-	YT4B-BS
Neo's 50 (2 t.)	97->	161310	149,-	186,-	161011	149,-	186,-	YB4L-B
Neo's 50 (4 t.)								GM4A-3B
Passola 50	Alle	161307	79,-	99,-				6N4-2A
Slider 50	01->	161310	149,-	186,-	161011	149,-	186,-	YB4L-B
Slider Naked 50 (2 t.)		161310	149,-	186,-	161011	149,-	186,-	YB4L-B
Spy 50	Alle	161310	149,-	186,-	161011	149,-	186,-	YB4L-B
Sting 50	Alle	161314	108,-	135,-				YB2.5-C
TZR 50 R	Alle	161358	200,-	250,-	161076	798,-	998,-	YT4B-BS
Why 50	99->	161310	149,-	186,-	161011	149,-	186,-	YB4L-B
XF-50 Giggie (4 t.)		161346	216,-	270,-	161065	577,-	721,-	YTX5L-BS

DKK Startkabler til scootere

Heavy Duty startkabler til scootere. Kablerne er 180 cm. lange. Bilstartkabler er bare for store. Næbene er røde og sorte.

SEK Startkabler till scooters

Heavy duty - special startkabler i behändig storlek till motorcyklar. Bilstartkabler är ju stora och klumpiga. Längd 180 cm.



Ref.nr. 84-96306 **DKK SEK**
Varenr./Art.nr. **11-014 111,- 139,-**

+ BATTERIOVERSIGT
+ BATTERIÖVERDIMENSION



BAT. NR.	MÅL: L*B*H	VARENR.		
BAT.NR.	MÅTT: L*B*H	ART.NR.	DKK	SEK
12N5,5-3B	138*61*131	161017	236,-	295,-
12N5,5-3B	138*61*131	161336	188,-	235,-
6N11A-1B	122*62*131	161024	286,-	358,-
6N11A-1B	122*62*131	161300	175,-	219,-
6N2A-2C-3	70*47*106	161308	91,-	114,-
6N4-2A	71*71*96	161307	79,-	99,-
6N4-2A-7	71*71*96	161306	79,-	99,-
6N4A-4D	57*61*131	161305	79,-	99,-
6N4B-2A	102*48*96	161304	79,-	99,-
6N4B-2A-3	102*48*96	161303	79,-	99,-
6N6-1D-2	99*57*111	161031	185,-	231,-
6N6-1D-2	99*57*111	161302	102,-	128,-
6N6-3B-1	99*57*111	161032	176,-	220,-
6N6-3B-1	99*57*111	161301	102,-	128,-
B39-6	126*48*126	161034	298,-	373,-
B49-6	91*83*161	161035	316,-	395,-
B49-6	91*83*161	161315	200,-	250,-
YB12AL-A	136*82*162	161042	458,-	250,-
YB12AL-A	136*82*162	161320	339,-	424,-

BAT. NR.	MÅL: L*B*H	VARENR.		
BAT.NR.	MÅTT: L*B*H	ART.NR.	DKK	SEK
YB2,5L-C	81*71*106	161314	108,-	135,-
YB3L-A	99*57*111	161056	201,-	251,-
YB3L-B	99*57*111	161057	236,-	295,-
YB3L-B	99*57*111	161312	119,-	149,-
YB4L-B	121*71*93	161011	149,-	186,-
YB4L-B	121*71*93	161310	149,-	186,-
YT4B-5	114*39*86,5	161358	200,-	250,-
YT4B-BS	114*39*86,5	161076	798,-	998,-
YT4B-BS	114*39*86,5	161365	473,-	591,-
YT4L-BS	114*71*86	161010	351,-	439,-
YT4L-BS	114*71*86	161328	171,-	214,-
YTR4A-BS	114*49*86	161070	791,-	989,-
YTR4A-BS	114*49*86	161357	223,-	279,-
YTX5L-BS	114*71*106	161065	577,-	721,-
YTX5L-BS	114*71*106	161346	216,-	270,-
YTX7L-BS	114*71*106	161066	216,-	270,-
YTX7L-BS	114*71*106	161345	216,-	270,-

Forhandlere
Återförsäljare
s. 2

Stikord
Sökord
s. 4

Tøj/hjelme
Klæder/
hjälmår
s. 6

Dæk og
slanger
Däck och
slangor
s. 15

Olje / spray
Olja / spray
s. 26

Kæder /
tandhjul
Kedjor /
drev
s. 43

Bremse dele
Bromsdelar
s. 48

Låse
Lås
s. 93

Batteri
Batteri
s. 96

Cylinder /
topstykke
Cylinder /
topplöck
s. 105

Motor dele
Motor delar
s. 137

Karburator
- Luftfilter
Förgasare
- Luftfilter
s. 208

El-dele
tændrør
Elektriskt
tändstift
s. 222

Udstødning
Avgassystem
s. 246

Forgaffel
Støddæmpere
Framgaffel
Støtdämpare
s. 260

Kabler
Wire
s. 266

Styr og
greb
Styre och
handtag
s. 272

Spejle
Speglar
s. 282

Blinklygter
Baglygter
Blinkers
Baklygte
s. 284

Støtteben
Topboks, mm.
Stödd
Topbbox, mm
s. 291

Rep. bøger
værktøj
Rep. böcker
Verktyg
s. 297



Beta
the play bike

RR 50 ENDURO

- STEL:** Stålstel.
- MOTOR:** Minarellmotor AM 6.
Væskekølet. En 49,7 cc cylinder.
To-takt. Dell'Orto karburator.
6 gear.
- HJUL:** For: 21" / 260 mm. bremseskive.
Bag: 18" / 220 mm. bremseskive.
- LÆNGDE:** 2030 mm.
- BREDE:** 790 mm.
- SÆDEHØJDE:** 925 mm.
- TØRVÆGT:** 83 kg.
- FORGAFFEL:** 36 mm. hydraulisk.
Monodæmper bag.

45 km/t
21.998,-
Ekskl. leveringsomkostninger

Importør: **SCANMI** Tlf. +45 73 15 11 00

MADE IN ITALY!

Læs mere på www.betamotor.dk



Beta anbefaler
Silkolene
olie!

Design og produktion 100 % italiensk!

+ Deltran batterilader 400

Sæt laderen direkte i stikkontakten og dit "vedligeholdelsesfri" gel batteri kan holdes i topporm hele tiden. Tilsluttes 230 Volt. Leverer 12 V jævnstrøm, 0,4 A (400 miliampere) i vedligehold. 14.5 V under ladning. Gnistfri. Kan vedligeholde batterier op til 30 Amp. Ledninger og stik med klemmer og ledninger til fast montering medfølger.

+ Deltran batteriladdare 400

Sätt laddaren i stikkontakten och ditt underhållsfria gel batteri kan hållas i toppform hela tiden. Laddaren drivs med 230 volt. Levererar 12 jämn ström, 0,4 A (400 millian ampere) 14.5 volt under laddning. Gnistfri. Kan klara underhåll på batterier upp till 30 Amp. Kablar och klämmor och ledningar för fast montage medföljer.



Varenr./art.nr. 161009 **+** 418,- **+** 523,-

+ Deltran junior batterilader 800

lader batteriet op, og holder derefter batteriet på 14,4 volt. LED-indikator viser om batteriet er ladet op. Perfekt til alle bly/syre batterier, og køretøjer der kun bruges sæsonvis. Meget sikker, laver ikke gnister, selv når klemmerne rører hinanden med spænding på. 100 % vandtæt, kan bruges under alle forhold, også udendørs. Forlænger batteriets levetid markant. USAs mest solgte.

+ Deltran junior batteriladdare 800

Laddar upp batteriet tills det är fulladdat och därefter till full nivå 14,4 volt. Perfekt till alla bly/syra-batterier som bara används säsongvis. LED indikator som visar när batteriet är laddat. Kortslutningsäker och gnistsäker. 100 % vattentät, kan användas utomhus. Förslänger batteriets livslängd markant. USAs mest sålda juniorladdare.



Ref.nr.: 022-0150-DL-EU
Varenr./art.nr. 161004 **+** 506,- **+** 633,-

+ Deltran International Plus batterilader

100 % automatisk tre-trinsladning til batteriet er ladet helt op, gå herefter over på pulsvedligeholdelse, og holder batteriet på 14,4 volt. Lader alle bly/syre batterier, inklusive lukkede gele og AGM batterier. Kan være tilsluttet i månedsvis. Ekstra sikkerhed, så laderen ikke ødelægges, hvis man kommer til at kortslutte den. Miljøvenlig. Bruger kun halvt så meget energi, som en almindelig batterilader.

+ Deltran International Plus batteriladdare

3-Steps laddare som helt automatiskt laddar batteriet till full styrka och därefter underhållsladdar batteriet på nivå 14,4V. Laddar alla bly/syrabatterier samt också slutna gele och AGM. Perfekt till alla fordon som används säsongvis. Gnist och kortslutningsäker. Miljövänlig, drar hälften så lite ström som vanliga batteriladdare.



Ref.nr.: 022-0139-DL-EU.
Varenr./art.nr. 161005 **+** 734,- **+** 918,-

+ Deltran International Plus batterilader

Den intelligente lader til værkstedsbrug, lader og kontrollerer 4 batterier samtidig. International Plus består af 4 1,25 amp. impuls-ladere, der arbejder uafhængig af hinanden. Kan monteres på væg eller lignende, fylder kun 224 x 178 x 89 mm. Kablerne til batterierne er over 7,5 m. lange, så der kan godt være plads mellem motorcyklerne, mens der serviceres. Med lysindikator, der viser batteriets tilstand, samt om der lades på det.

+ Deltran International Plus batteriladdare

Laddar och kontrollerar fyra batterier samtidigt. Består av fyra (1.25A) impuls-laddare som arbetar oberoende av varandra. Batterikablarna är över 7,5 m långa så det är gott om plats mellan motorcyklarna. Ljusindikator visar batteriets tillstånd och om laddning pågår. Kan monteras på vägg, mått: 224 x 178 x 89 mm.



Deltran International Plus batterilader
Varenr./art.nr. 161006 **+** 2098,- **+** 2623,-

Kabel 7,5 meter
Varenr./art.nr. 161000 **+** 198,- **+** 248,-

+ Batterilader fra Emgo

Til 6 og 12 volt. Selve laderen sættes direkte i et stik. Lader med 500 mA. Vejledning på engelsk medfølger.

+ Batteriladdara från Emgo

Till 6 och 12 Volt. Själva laddaren ansluts direkt i Quickconnector. Laddar med 500 mA. Bruksanvisning på engelska. (Se art.nr. 161006)

Ref.nr.: 84-15620.

Varenr./art.nr. 161002 **+** 112,- **+** 140:-



Batteri Conductuance tester

+ Kan bruges på alle 12 volts batterier både i værksted og monterede på køretøjet. Viser batteriets tilstand, og antal volt i displayet. Leveres med reference liste, så man får en korrekt måling på alle gængse typer batterier, samt liste med mest gængse fejl. Kan måle fra 8-19 volt.

+ Mäter batteriets tillstånd. Display visar hur många volt som finns kvar. Kan användas på monterade batterier. Levereras med ref.tabell till alla gängse batterier, för rätt konstaterande av fel. Mäter 8-19V

Ref.nr.: PST-100.

Varenr./art.nr. 161007 **+** 2098,- **+** 2623:-



Quick connector

+ Monteres på batteriet på motorcykler, så ladeapparatet kan monteres med et stik. Kan bruges sammen med 161006, 161005 og 161004.

+ Monteras på MC batterier så att laddare och batteri snabbt kopplas samman utan risk för felkoppling. Passar till 161006, 161005, 161004.

Ref.nr.: 081-0069-6.

Varenr./art.nr. 161008 **+** 103,- **+** 129:-



Forhandlere
Återförsäljare
s. 2

Stikord
Sökord
s. 4

Tøj/hjelme
Kläder/
hjälm
s. 6

Dæk og
slanger
Däck och
slangor
s. 15

Olie / spray
Olja / spray
s. 26

Kæder /
tandhjul
Kedjor /
drev
s. 43

Bremse dele
Bromsdelar
s. 48

Låse
Lås
s. 93

Batteri
Batteri
s. 96

Cylinder /
topstykke
Cylinder /
topplock
s. 105

Motor dele
Motor delar
s. 137

Karburator
- Luftfilter
Förgasare
- Luftfilter
s. 208

El-dele
tændrør
Elektriskt
tændstift
s. 222

Udstødning
Avgassystem
s. 246

Forgaffel
Støddæmpere
Framgaffel
Støtdämpare
s. 260

Kabler
Wire
s. 266

Styr og
greb
Styre och
handtag
s. 272

Spejle
Speglar
s. 282

Blinklygter
Baglygter
Blinkers
Baklykte
s. 284

Støtteben
Topboks, mm.
Stödd
Toppbox, mm
s. 291

Rep. bøger
værktøj
Rep. böcker
Verktyg
s. 297

**Generic**

XOR2 50CC

RACE

IDEO

TRIGGER X

TRIGGER SM

XOR2 125CC

TRIGGER X

30 el. 45 km/t

14.998,-

+ leveringsomkostninger

DEN STILFULDE CROSSER!

Spækket med professionelle funktioner, såsom "up-side-down" forgaffel, skivebremsere og håndbeskyttere, gør TRIGGER X til en perfekt følgesvend i dine off road eventyr – uanset om du kører på murbrokker, sand eller groft jord! TRIGGER X er energisk, smidig og mestrer alle terræner!

MOTOR:	En cylinder, vandkølet, 2-takts motor. 49,6 cc. Kompression 7:1.
TRANSMISSION:	45 km: 6 gear, fodskifte. Kædetræk. 30 km: 3 gear, fodskifte. Kædetræk.
STEL:	Rørramme i stål
AFFJEDRING:	For: Upside down forgaffel Bag: Mono shock dæmper
BREMSER:	For: Waveskive Ø 230 mm Bag: Waveskive Ø 220 mm
HJUL:	For: 3,0 x 21 / Bag: 4,1 x 18
LÆNGDE:	2060 mm
VÆGT:	94 kg
TANK:	10 liter
FARVE:	Hvid/sort

Silkolene
smøremidler anbefales
af Generic Motors! ...



To-takts vandkølet motor

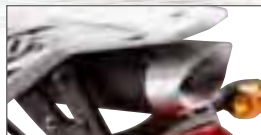

Gemt udstødning bag



Wavebremseskive for/bag

DESIGN AUSTRIA
www.genericmotor.dk



Importør: ScanMI ApS
Tlf. +45 73 15 11 00



Beta
the play bike

R 12 MINIMOTO

STEL:	Stålstel.
MOTOR:	Franco Morini. Luftkølet. En 49 cc cylinder. To-takt. Dell'Orto karburator. Slyngkobling.
HJUL:	For: 12" / 160 mm. bremseskive. Bag: 14" / 90 mm. tromle.
LÆNGDE:	1580 mm.
BREDDE:	670 mm.
SÆDEHØJDE:	740 mm.
TØRVÆGT:	46 kg.
FORGAFFEL:	30 mm. mekanisk.

14.998,-

Ekskl. leveringsomkostninger

MADE IN ITALY!

Læs mere på www.betamotor.dk

Beta anbefaler
Silkolene
olie!

Importør: **SCANMI** Tlf. +45 73 15 11 00

Design og produktion  100 % italiensk!

🇩🇰 Indhold af Cylinder

🇸🇪 Innehåll av Cylinder



Cylinder kit106
Cylinder kit106



Stempler, Meteor114
Kolvar, Meteor114



Stempler, Max123
Kolvar, Max123



Sod sæt, Max130
Cylinder packning sats130



Sod sæt, Vesrah129
Cylinder packning Vesrah129



Sod sæt, Centauro132
Cylinder packning sats Centauro132



Pakdåser132
Cylinder packning sats132



Topstykker134
Topplock134

MÆRKE/MODEL	ÅRG.	VARENr.	MÅL	OEMnr.		
MÆRKE/MODEL	ÅRG.	ART.NR.	MÅTT	OEMnr.	DKK	SEK
ADLY						
Cat 50	Alle	800814	Ø40,0 mm		399,-	499,-
Jet 50	Alle	800814	Ø40,0 mm		399,-	499,-
Silver Fox 50	Alle	800811	Ø40,0 mm		399,-	499,-
Super Sonic 50	Alle	800814	Ø40,0 mm		399,-	499,-
Thunder Bike 50	Alle	800814	Ø40,0 mm		399,-	499,-
AVANTI						
9 N 50 (4 t.)	Alle	800847	Ø39,0 mm		399,-	499,-
Sport Classic 50 (4 t.)	Alle	800847	Ø39,0 mm		399,-	499,-
Eagle 50 (4 t.)	Alle	800847	Ø39,0 mm		399,-	499,-
Avanti Wolf 50 (4 t.)	Alle	800847	Ø39,0 mm		399,-	499,-
APRILIA						
Amico 50	Alle	800811	Ø40,0 mm		399,-	499,-
Area 51 LC 50	98->	800812	Ø40,00 mm		399,-	499,-
Classic LC 50	Alle	800836	Ø40,25 mm		399,-	499,-
Gulliver 50	Alle	800814	Ø40,0 mm		399,-	499,-
Habana AC (Morini) 50	Alle	800818	Ø41,0 mm		399,-	499,-
Rally AC 50	Alle	800814	Ø40,0 mm		399,-	499,-
Rally LC 50	Alle	800812	Ø40,0 mm		399,-	499,-
RS-50 LC	Alle	800836	Ø40,25 mm		399,-	499,-
RX-50 LC	>06	800836	Ø40,25 mm		399,-	499,-
Scarabeo 50	Alle	800814	Ø40,0 mm		399,-	499,-
Scarabeo Ditech (Morini) LC 50	02->	800837	Ø41,0 mm		399,-	499,-
Sonic AC 50	Alle	800814	Ø40,0 mm		399,-	499,-
Sonic LC 50	Alle	800812	Ø40,0 mm		399,-	499,-
SR - www AC 50	97->	800814	Ø40,0 mm		399,-	499,-
SR-50 AC	Alle	800814	Ø40,0 mm		399,-	499,-
SR - Ditech (Morini) LC 50	Alle	800837	Ø41,0 mm		399,-	499,-
SR-Racing, Stealth, Netscaper LC 50	Alle	800812	Ø40,0 mm		399,-	499,-
SR-Replica LC (Minarelli) LC 50	->00	800812	Ø40,0 mm		399,-	499,-
SR-Replica-2000 LC (Morini) LC 50	01->	800837	Ø41,0 mm		399,-	499,-
SX 50	07>	800848	Ø39,9 mm		1258,-	1573,-
ATALA						
Carosello 50	Alle	800814	Ø40,0 mm		399,-	499,-
Hacker AT-12 50	Alle	800818	Ø41,0 mm		399,-	499,-
Skeggia 50	Alle	800818	Ø41,0 mm		399,-	499,-
Hacker LC 50	Alle	800837	Ø41,0 mm		399,-	499,-
BAOTAIN						
BT49QT-7 50 (4 t.)	Alle	800847	Ø39,0 mm		399,-	499,-
BT49QT-9 50 (4 t.)	Alle	800847	Ø39,0 mm		399,-	499,-
BT49QT-11 50 (4 t.)	Alle	800847	Ø39,0 mm		399,-	499,-
BT49QT-12C 50 (4 t.)	Alle	800847	Ø39,0 mm		399,-	499,-
BT49QT-12 50 (4 t.)	Alle	800847	Ø39,0 mm		399,-	499,-
BENDA						
Scoot 50 (4 t.)	Alle	800847	Ø39,0 mm		399,-	499,-
BENELLI						
491 GT 50	97->	800814	Ø40,0 mm		399,-	499,-
491 Sport 50	97->	800814	Ø40,0 mm		399,-	499,-
K2/LC 50	Alle	800812	Ø40,0 mm		399,-	499,-
BETA						
Ark AC 50	Alle	800814	Ø40,0 mm		399,-	499,-
Ark LC 50	Alle	800812	Ø40,0 mm		399,-	499,-
Enduro 50 (AM 6)	Alle	800836	Ø40,25 mm		399,-	499,-
Motard 50 (AM 6)	Alle	800836	Ø40,25 mm		399,-	499,-
CAGIVA						
Progress (Derbi) 50	Alle	800828	Ø41,0 mm		399,-	499,-
CPI						
Aragon 50 (Euro 2)	Alle	800832	Ø40,0 mm		399,-	499,-
ATV 50 cc (Alu)	Alle	800835	Ø40,0 mm		575,-	719,-
Formula R 50 (Euro 2)	Alle	800832	Ø40,0 mm		399,-	499,-
Hussar 50 (12 mm krydspind)	Alle	800832	Ø40,0 mm		399,-	499,-
Oliver/City 50 (12 mm krydspind)	03->	800832	Ø40,0 mm		399,-	499,-
Popcorn 50 (10 mm krydspind)	->01	800814	Ø40,0 mm		399,-	499,-
Popcorn 50 (12 mm krydspind)	02->	800832	Ø40,0 mm		399,-	499,-
Super Cross 50	Alle	800836	Ø40,25 mm		399,-	499,-
Super Moto 50	Alle	800836	Ø40,25 mm		399,-	499,-
DERBI						
Atlantis 50	Alle	800828	Ø41,0 mm		399,-	499,-
Atlantis Bullet 50 (Piaggio)	03->	800821	Ø40,0 mm		399,-	499,-
GP1 50 (Piaggio)	03->	800821	Ø40,0 mm		399,-	499,-
Hunter 50	Alle	800828	Ø41,0 mm		399,-	499,-
Manhattan 50	Alle	800828	Ø41,0 mm		399,-	499,-
MOTO GP1 50	Alle	800828	Ø41,0 mm		399,-	499,-

DK Bemærk: På nogle modeller fra 03> kan der forekomme problemer med montering p.g.a. beg-rænsningen i motor- klokken (hvor cylinerskørtet sidder).

SE Varning: På vissa modeller från 03> kan det förekomma problem med monteringen pgr. beg-ränsning i avgasreningen (där cylinder skyddet sitter).

DK Stempelring montage.

Koniske/lige typer:

Der forekommer en kombination af disse f.eks. på Suzuki, Honda, Kymco og Sym. Der kan også være forskel på bredden på ringene.

Inden montering – mål altid efter!

SE Kolvrings montage.

Koniska /lager modeller:

Det forekommer en kombination av dessa på Suzuki, Honda, Kymco och Sym.

Det kan vara skillnader på ringens bredd. Inspektera innan montering av ring!



DK CYLINDERBOLTE

SE CYLINDERBULT

(Leveres i poser á 10 stk.)

Mål:	Varenr.	DKK	SEK
Ø6x106 mm	110085	96,-	120,-
Ø7x142 mm	110086	96,-	120,-
Ø7x109 mm	110087	96,-	120,-



DK MØTRIK FOR CYLINDERBOLTE

SE MUTTER TILL CYLINDERBULT

(Leveres i poser á 10 stk.)

Mål:	Varenr.	DKK	SEK
Ø6x1 mm	110088	54,-	68,-
Ø7x1 mm	110089	54,-	68,-



 Alle cylinderkit er kun godkendt til 45 km/t!
 Alla cylinder kit är godkända för EU 45 km/t.!

MAX
 SCANDINAVIAN
 MOTORCYCLE PARTS

RACE pro
 Performance parts

Forhandlere
 Återförsäljare
 s. 2

Stikord
 Sökord
 s. 4

Tøj/hjelme
 Kläder/
 hjälmar
 s. 6

Dæk og
 slanger
 Däck och
 slangar
 s. 15

Olie / spray
 Olja / spray
 s. 26

Kæder /
 tandhjul
 Kedjor /
 drev
 s. 43

Bremseleder
 Bromsdelar
 s. 48

Låse
 Lås
 s. 93

Batteri
 Batteri
 s. 96

Cylinder /
 topstykke
 Cylinder /
 topplock
 s. 105

Motordele
 Motordeklar
 s. 137

Karburator
 - Luftfilter
 Förgasare
 - Luftfilter
 s. 208

El-dele
 tændrør
 Elektriskt
 tändstift
 s. 222

Udstødning
 Avgassystem
 s. 246

Forgaffel
 Støddæmpere
 Framgaffel
 Støddämpare
 s. 260

Kabler
 Wire
 s. 266

Styr og
 greb
 Styre och
 handtag
 s. 272

Spejle
 Speglar
 s. 282

Blinklygter
 Baglygter
 Blinkers
 Baklygte
 s. 284

Støtteben
 Topboks, mm.
 Stödd
 Topbbox, mm
 s. 291

Rep. bøger
 værktøj
 Rep. böcker
 Verktyg
 s. 297



MÆRKE/MODEL	ÅRG.	VARENR.	MÅL	OEMnr.		
MÄRKE/MODEL	ÄRG.	ART.NR.	MÄTT	OEMnr.	DKK	SEK
DERBI						
Paddock AC 50	Alle	800828	Ø41,0 mm		399,-	499,-
Predator 50 AC	Alle	800828	Ø41,0 mm		399,-	499,-
Vamos (Morini) 50	Alle	800818	Ø41,0 mm		399,-	499,-
Senda R LC 50	07>	800848	Ø39,9 mm		1258,-	1573,-
Senda R LC 50	>06	800839	Ø39,9 mm		399,-	499,-
Senda SM X-treme LC 50	>06	800839	Ø39,9 mm		399,-	499,-
FALCON						
Big Wheel 50	Alle	800814	Ø40,0 mm		399,-	499,-
Star 50	Alle	800814	Ø40,0 mm		399,-	499,-
FYM						
QT 50 (4 t.)	Alle	800847	Ø39,0 mm		399,-	499,-
GENERIC						
Ideo 50 (12 mm krydspind)	Alle	800832	Ø40,0 mm		399,-	499,-
Race 50	>1/7-11	800832	Ø40,0 mm		399,-	499,-
Trigger SM 50	Alle	800836	Ø40,25 mm		399,-	499,-
Trigger X 50	Alle	800836	Ø40,25 mm		399,-	499,-
Xor 50 (12 mm krydspind)	Alle	800832	Ø40,0 mm		399,-	499,-
GIANTCO						
G-Buddy 50 (4 t.)	Alle	800847	Ø39,0 mm		399,-	499,-
Sprint 50 (4 t.)	Alle	800847	Ø39,0 mm		399,-	499,-
Stealth 50 (4 t.)	Alle	800847	Ø39,0 mm		399,-	499,-
Venus 50 (4 t.)	Alle	800847	Ø39,0 mm		399,-	499,-
GILERA						
ICE AC 50	Alle	800821	Ø40,0 mm		399,-	499,-
RCR 50	07>	800848	Ø39,9 mm		1258,-	1573,-
Runner, AC 50	Alle	800821	Ø40,0 mm		399,-	499,-
Runner LC 50	Alle	800823	Ø40,0 mm		399,-	499,-
Runner-SP LC 50	02->	800823	Ø40,0 mm		399,-	499,-
SMT 50	07>	800848	Ø39,9 mm		1258,-	1573,-
Stalker 50	Alle	800821	Ø40,0 mm		399,-	499,-
Storm 50	Alle	800821	Ø40,0 mm		399,-	499,-
Typhoon 50	->01	800821	Ø40,0 mm		399,-	499,-
Typhoon-X 50	02->	800821	Ø40,0 mm		399,-	499,-
HONDA						
Lead 50	Alle	800834	Ø39,00 mm		399,-	499,-
MB 50	Alle	800843	Ø39,00 mm		399,-	499,-
Metropolis 50	Alle	800834	Ø39,00 mm		399,-	499,-
SFX 50	Alle	800833	Ø39,00 mm		399,-	499,-
Sky 50	Alle	800833	Ø39,00 mm		399,-	499,-
Vision Met In 50	Alle	800820	Ø39,00 mm		399,-	499,-
Vision SA 50	Alle	800820	Ø39,00 mm		399,-	499,-
Wallaroo 50	Alle	800829	Ø40,00 mm		399,-	499,-
X8-R 50	Alle	800833	Ø39,00 mm		399,-	499,-
HOOPER						
One 50 (4 t.)	Alle	800847	Ø39,0 mm		399,-	499,-
HYOSUNG						
SB 50 M (Cab)	Alle	800818	Ø41,0 mm		399,-	499,-
SF 50 B (Racing)	Alle	800818	Ø41,0 mm		399,-	499,-
SF 50 R (Rally)	Alle	800818	Ø41,0 mm		399,-	499,-

DK Bemærk: På nogle modeller fra 03> kan der forekomme problemer med montering p.g.a. begrænsningen i motor- klokken (hvor cylinerskørtet sidder).

SE Varning: På vissa modeller från 03> kan det förekomma problem med monteringen pgr. begrænsning i avgasreningen (där cylinder skyddet sitter).

DK Stempelring montage.

Koniske/lige typer:
Der forekommer en kombination af disse f.eks. på Suzuki, Honda, Kymco og Sym. Der kan også være forskel på bredden på ringene.

Inden montering – mål altid efter!

SE Kolvrings montage.

Koniska /lager modeller:
Det forekommer en kombination av dessa på Suzuki, Honda, Kymco och Sym. Det kan vara skillnader på ringens bredd. Inspektera innan montering av ring!



 Alle cylinderkit er kun godkendt til 45 km/t.!

 Alla cylinder kit är godkända för EU 45 km/t.!



Forhandlere
Återförsäljare
s. 2

Stikord
Sökord
s. 4

Tøj/hjelme
Kläder/
hjälmår
s. 6

Dæk og
slanger
Däck och
slangar
s. 15

Olie / spray
Olja / spray
s. 26

Kæder /
tandhjul
Kedjor /
drev
s. 43

Bremselede
Bromsdelar
s. 48

Låse
Lås
s. 93

Batteri
Batteri
s. 96

Cylinder /
topstykke
Cylinder /
topplock
s. 105

Motordele
Motordelar
s. 137

Karburator
- Luftfilter
Förgasare
- Luftfilter
s. 208

El-dele
tændrør
Elektriskt
tändstift
s. 222

Udstødning
Avgassystem
s. 246

Forgaffel
Støddæmpere
Framgaffel
Støddämpare
s. 260

Kabler
Wire
s. 266

Styr og
greb
Styre och
handtag
s. 272

Spejle
Speglar
s. 282

Blinklygter
Baglygter
Blinkers
Baklykte
s. 284

Støtteben
Topboks, mm.
Stödd
Toppbox, mm
s. 291

Rep. bøger
værktøj
Rep. böcker
Verktyg
s. 297



MÆRKE/MODEL	ÅRG.	VARENR.	MÅL	OEMnr.		
MÄRKE/MODEL	ÄRG.	ART.NR.	MÄTT	OEMnr.	DKK	SEK
ITALJET						
Formula 50	Alle	800818	Ø41,0 mm		399,-	499,-
Velocifero 50	Alle	800818	Ø41,0 mm		399,-	499,-
KEEWAY						
F-act 50	Alle	800832	Ø40,0 mm		399,-	499,-
Flash 50	Alle	800832	Ø40,0 mm		399,-	499,-
Focus 50 (12 mm krydspind)	Alle	800832	Ø40,0 mm		399,-	499,-
Matrix 50 (12 mm krydspind)	Alle	800832	Ø40,0 mm		399,-	499,-
KREIDLER						
Easy Rider 50	Alle	800814	Ø40,0 mm		399,-	499,-
KYMCO						
Aqility 50 (4 t.)	Alle	800847	Ø39,0 mm		399,-	499,-
Fever ZX 50	Alle	800842	Ø39,0 mm		399,-	499,-
K-12 50	Alle	800842	Ø39,0 mm		399,-	499,-
NZ-50 Super Fever 50	03->	800842	Ø39,0 mm		399,-	499,-
People 50	Alle	800842	Ø39,0 mm		399,-	499,-
Super 8 50 (4 t.)	Alle	800847	Ø39,0 mm		399,-	499,-
Yager 50	Alle	800840	Ø39,0 mm		399,-	499,-
MALAGUTI						
F10 AC 50	Alle	800814	Ø40,0 mm		399,-	499,-
F12 Phantom AC 50	Alle	800814	Ø40,0 mm		399,-	499,-
F15 Firefox LC 50	Alle	800812	Ø40,0 mm		399,-	499,-
PEUGEOT (STØB)						
Buxy 50	94->	800813	Ø40,0 mm		399,-	499,-
Elyseo 50	Alle	800813	Ø40,0 mm		399,-	499,-
Elystar 50	Alle	800813	Ø40,0 mm		399,-	499,-
Fox 50	Alle	800813	Ø40,0 mm		399,-	499,-
Looxor 50	Alle	800813	Ø40,0 mm		399,-	499,-
Ludix 50 One	Alle	800813	Ø40,0 mm		399,-	499,-
Ludix AC 50	Alle	800850	Ø40,0 mm		498,-	623,-
Speedake 50	95->	800813	Ø40,0 mm		399,-	499,-
Speedfight AC 50	95->	800813	Ø40,0 mm		399,-	499,-
Speedfight 2 AC 50	03->	800813	Ø40,0 mm		399,-	499,-
Speedfight 3 AC 50	Alle	800850	Ø40,0 mm		498,-	623,-
Speedfight LC 50	Alle	800817	Ø40,0 mm		575,-	719,-
Squab 50	95->	800813	Ø40,0 mm		399,-	499,-
TKR 50	Alle	800813	Ø40,0 mm		399,-	499,-
Trekker 50	98->	800813	Ø40,0 mm		399,-	499,-
Trekker/Metal X 50	03->	800813	Ø40,0 mm		399,-	499,-
V-Clic 50 (4 t.)	Alle	800847	Ø39,0 mm		399,-	499,-
Vivacity 50	Alle	800813	Ø40,0 mm		399,-	499,-
Vivacity AC 50	08->	800850	Ø40,0 mm		498,-	623,-
Zenith 50	94->	800813	Ø40,0 mm		399,-	499,-
XP-6 50	Alle	800836	Ø40,25 mm		399,-	499,-
XR-6 50	Alle	800836	Ø40,25 mm		399,-	499,-
PEXMA						
KDQT 50 (4 t.)	Alle	800847	Ø39,0 mm		399,-	499,-
PGO						
Big Max 50	Alle	800831	Ø40,0 mm		399,-	499,-
Black Magic 50	Alle	800831	Ø40,0 mm		399,-	499,-
Bubu 50	Alle	800831	Ø40,0 mm		399,-	499,-
Comet 50	Alle	800830	Ø40,0 mm		399,-	499,-
Dr. Big 50	Alle	800831	Ø40,0 mm		399,-	499,-
Galaxy 50	Alle	800831	Ø40,0 mm		399,-	499,-
G-Max 50	Alle	800831	Ø40,0 mm		399,-	499,-
Ligero 50	Alle	800831	Ø40,0 mm		399,-	499,-
Hot-50	Alle	800831	Ø40,0 mm		399,-	499,-
PMS 50	Alle	800831	Ø40,0 mm		399,-	499,-
PMX Naked 50	Alle	800831	Ø40,0 mm		399,-	499,-
Rodoshow 50	Alle	800831	Ø40,0 mm		399,-	499,-
T-Rex 50	Alle	800831	Ø40,0 mm		399,-	499,-
Tornado 50	Alle	800831	Ø40,0 mm		399,-	499,-
PIAGGIO/VESPA						
ET2 50	97->	800821	Ø40,0 mm		399,-	499,-
Fly 50	Alle	800821	Ø40,0 mm		399,-	499,-
Free 50	Alle	800821	Ø40,0 mm		399,-	499,-
Liberty 50	Alle	800821	Ø40,0 mm		399,-	499,-
NRG Extreme MC3 AC 50	02->	800821	Ø40,0 mm		399,-	499,-
NRG Extreme MC3 LC 50	01->	800816	Ø40,0 mm		399,-	499,-
NRG MC-2 LC 50	94->	800816	Ø40,0 mm		399,-	499,-
Typhoon 50	Alle	800821	Ø40,0 mm		399,-	499,-
Typhoon-X 50	02->	800821	Ø40,0 mm		399,-	499,-
Zip 50	93->	800821	Ø40,0 mm		399,-	499,-
Zip 2000 50	00->	800821	Ø40,0 mm		399,-	499,-

DK Bemærk: På nogle modeller fra 03> kan der forekomme problemer med montering p.g.a. begrensningen i motor- klokken (hvor cylinerskørtet sidder).

SE Varning: På vissa modeller från 03> kan det förekomma problem med monteringen pgr. begränsning i avgasreningen (där cylinder skyddet sitter).

DK Stempelring montage.

Koniske/lige typer:
Der forekommer en kombination af disse f.eks. på Suzuki, Honda, Kymco og Sym.
Der kan også være forskel på bredden på ringene.

Inden montering – mål altid efter!

SE Kolvrings montage.

Koniska /lager modeller:
Det forekommer en kombination av dessa på Suzuki, Honda, Kymco och Sym.
Det kan vara skillnader på ringens bredd.
Inspektera innan montering av ring!



DK UDSTØDNINGSBOLTE
SE AVGASBULTAR
(Leveres i poser á 10 stk.)

MÆRKE/MODEL	DKK	SEK
Aprilia/Yamaha 6x19 mm Varenr. 110082	96,-	120,-
Piaggio/Peugeot 6x33 mm Varenr. 110083	96,-	120,-
Piaggio 6x28 mm Varenr. 110084	96,-	120,-
Universal: rustfri 6x30 mm Varenr. 110091	96,-	120,-
Springbolt, universal: rustfri 6x25 mm Varenr. 110094	43,-	54,-
Universal 6x30 mm Varenr. 110095	96,-	120,-

 Alle cylinderkit er kun godkendt til 45 km/t.!

 Alla cylinder kit är godkända för EU 45 km/t.!



Forhandlere
Återförsäljare
s. 2

Stikord
Sökord
s. 4

Tøj/hjelme
Klæder/
hjelmar
s. 6

Dæk og
slanger
Dæk og
slangar
s. 15

Olie / spray
Olja / spray
s. 26

Kæder /
tandhjul
Kedjor /
drev
s. 43

Bremselede
Bromsdelar
s. 48

Låse
Lås
s. 93

Batteri
Batteri
s. 96

Cylinder /
topstykke
Cylinder /
topplock
s. 105

Motordele
Motordelar
s. 137

Karburator
- Luftfilter
Förgasare
- Luftfilter
s. 208

El-dele
tændrør
Elektriskt
tändstift
s. 222

Udstødning
Avgassystem
s. 246

Forgaffel
Støddæmpere
Framgaffel
Støtdämpare
s. 260

Kabler
Wire
s. 266

Styr og
greb
Styre och
handtag
s. 272

Spejle
Speglar
s. 282

Blinklygter
Baglygter
Blinkers
Baklykte
s. 284

Støtteben
Topboks, mm.
Stödd
Toppbox, mm
s. 291

Rep. bøger
værktøj
Rep. böcker
Verktyg
s. 297



MÆRKE/MODEL	ÅRG.	VARENR.	MÅL	OEMnr.		
MÄRKE/MODEL	ÄRG.	ART.NR.	MÄTT	OEMnr.	DKK	SEK
RIEJU						
Alle modeller 50 cc (m. AM-6 motor)	Alle	800836	Ø40,25 mm		399,-	499,-
SANELI						
Bahne 50 (4 t.)	Alle	800847	Ø39,0 mm		399,-	499,-
SUZUKI						
Adress AP-50	Alle	800818	Ø41,0 mm		399,-	499,-
Estilete, UF-50	Alle	800818	Ø41,0 mm		399,-	499,-
Katana AY-50 AC	Alle	800818	Ø41,0 mm		399,-	499,-
Katana AY-50 LC	Alle	800837	Ø41,0 mm		399,-	499,-
Katana AY-50 LC Alstare	Alle	800837	Ø41,0 mm		399,-	499,-
RMX LC 50	Alle	800838	Ø41,0 mm		645,-	806,-
SMX LC 50	Alle	800838	Ø41,0 mm		645,-	806,-
Street Magic, TR-50S	Alle	800818	Ø41,0 mm		399,-	499,-
TS 50 ER	Alle	800844	Ø41,0 mm		498,-	623,-
Zillion LC, UX-50 LC	Alle	800837	Ø41,0 mm		399,-	499,-
SYM						
Jet 50 (Uden indsug i cylinder!)	Alle	800841	Ø39,0 mm		399,-	499,-
TEXAS						
Free 50 (4 t.)	Alle	800847	Ø39,0 mm		399,-	499,-
Flash 50 (4 t.)	Alle	800847	Ø39,0 mm		399,-	499,-
Chili 50 (4 t.)	Alle	800847	Ø39,0 mm		399,-	499,-
City 50 (4 t.)	Alle	800847	Ø39,0 mm		399,-	499,-
TGB/TOBI						
303/309 50	Alle	800818	Ø41,0 mm		399,-	499,-
Akros 50	Alle	800818	Ø41,0 mm		399,-	499,-
TMP						
Baboon 50	Alle	800814	Ø40,0 mm		399,-	499,-
Gazelle 50	Alle	800814	Ø40,0 mm		399,-	499,-
TMS						
Retro (4 t.)	Alle	800847	Ø39,0 mm		399,-	499,-
S3 50 (4 t.)	Alle	800847	Ø39,0 mm		399,-	499,-
Z2 50 (4 t.)	Alle	800847	Ø39,0 mm		399,-	499,-
YAMAHA						
Aerox, AN-50 LC	97->	800812	Ø40,0 mm		399,-	499,-
Aerox-R, AN-50 LC	03->	800812	Ø40,0 mm		399,-	499,-
ATV 50cc (alu)	Alle	800835	Ø40,0 mm		575,-	719,-
Axis 50	95->	800814	Ø40,0 mm		399,-	499,-
Bump 50	97->	800811	Ø40,0 mm		399,-	499,-
BW's 50	Alle	800811	Ø40,0 mm		399,-	499,-
BW's N.G. 50	Alle	800811	Ø40,0 mm		399,-	499,-
DT-50 LC	Alle	800836	Ø40,25 mm		399,-	499,-
DT-50R LC	Alle	800836	Ø40,25 mm		399,-	499,-
Jog Artistic -Fine Selection 50	Alle	800814	Ø40,0 mm		399,-	499,-
Jog Space Innovation 50	Alle	800814	Ø40,0 mm		399,-	499,-
Jog R AC	03->	800814	Ø40,0 mm		399,-	499,-
Jog-RR LC	03->	800812	Ø40,0 mm		399,-	499,-
Neo's 50	97->	800814	Ø40,0 mm		399,-	499,-
Slider 50	01->	800811	Ø40,0 mm		399,-	499,-
Spy 50	Alle	800811	Ø40,0 mm		399,-	499,-
TZR 50 LC	Alle	800836	Ø40,25 mm		399,-	499,-
Why 50	99->	800814	Ø40,0 mm		399,-	499,-
YIYING						
Stranger 50 (4 t.)	Alle	800847	Ø39,0 mm		399,-	499,-

Bemærk: På nogle modeller fra 03> kan der forekomme problemer med montering p.g.a. begrænsningen i motor- klokken (hvor cylinderskørtet sidder).

Varning: På vissa modeller från 03> kan det förekomma problem med monteringen pgr. begränsning i avgasreningen (där cylinder skyddet sitter).

Stempelring montage.

Koniske/lige typer:
Der forekommer en kombination af disse f.eks. på Suzuki, Honda, Kymco og Sym. Der kan også være forskel på bredden på ringene.

Inden montering – mål altid efter!

Kolvring montage.

Koniska /lager modeller:
Det forekommer en kombination av dessa på Suzuki, Honda, Kymco och Sym. Det kan vara skillnader på ringens bredd. Inspektera innan montering av ring!



**Generic**

XOR2 50CC

RACE

IDEO

TRIGGER X

TRIGGER SM

XOR2 125CC

RACE

30 el. 45 km/t

7.999,-

+ leveringsomkostninger

EN SPORTY RACER!

RACE er en veludviklet scooter, der er stilet til ræs. Den giver en køreglæde, der emmer af sport og fart! Det unikke carbonlook, wave bremseskiver, indbyggede blinklys, dobbelt belysning og mange andre funktioner giver dig et forspring i lyskrydset!

MOTOR: En cylinder, luftkølet, 2-takts motor.
498 cc. Kompression 6,9:1.

TRANSMISSION: CTV automatgear

STEL: Rørramme i stål

AFFJEDRING: For: Teleskopgaffel

Bag: Mono shock dæmper

BREMSE: For: Waveskive Ø 190 mm

Bag: Tromlebremse Ø 110 mm

HJUL: For: 120/70 x 12 / Bag: 130/70 x 12

LÆNGDE: 1820 mm

VÆGT: 88 kg

TANK: 5 liter

FARVE: Rød/carbon ■ gul/carbon

**Silkolene**

smøremidler anbefales af Generic Motors! ...



Carbon look + klare blinklys for/bag



Knækudstødning

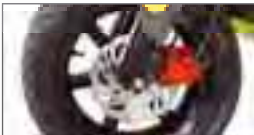

Wavebremseskive – sporty design!

DESIGN AUSTRIA
www.genericmotor.dkImportør: ScanMI ApS
Tlf. +45 73 15 11 00**Beta**
the play bike**RR 50 MOTARD**

STEL: Stålstel.

MOTOR: Minarellimotor AM 6.
Væskeskølet. En 49,7 cc cylinder.
To-takt. Dell'Orto karburator.
6 gear.

HJUL: For: 17" / 300 mm. bremseskive.
Bag: 17" / 220 mm. bremseskive.

LÆNGDE: 1960 mm.

BREDDE: 800 mm.

SÆDEHØJDE: 910 mm.

TØRVÆGT: 85 kg.

FORGAFFEL: 36 mm. hydraulisk.
Monodæmper bag.

45 km/t

22.998,-

Ekskl. leveringsomkostninger

MADE IN ITALY!

Læs mere på www.betamotor.dkBeta anbefaler
Silkolene
olie!Importør: **SCANMI** Tlf. +45 73 15 11 00

Design og produktion 100 % italiensk!

meteor®

MADE IN ITALY since 1952



MÆRKE/MODELL	ÅRG.	STEMPEL VARENR.	MÅL			STEMPELING VARENR.	MÅL		
MÆRKE/MODELL	ÅRG.	KOLV ATR.NR.	MÅTT	DKK	SEK	KOLVRING ATR.NR.	MÅTT	DKK	SEK
ADLY									
Cat 50	Alle	▼				▼			
Jet 50	Alle	▼				▼			
Silver Fox 50	Alle	▼				▼			
Super Sonic 50	Alle	▼				▼			
Thunder Bike 50	Alle	▼				▼			
Std.		300700	40.00	272,-	340,-	300520	40.00	103,-	129,-
1.o.s.		300701	40.25	272,-	340,-	300521	40.25	103,-	129,-
2.o.s.		300702	40.50	272,-	340,-	300522	40.50	103,-	129,-
3.o.s.		300703	40.75	272,-	340,-	300523	40.75	103,-	129,-
4.o.s.		300704	41.00	272,-	340,-	300524	41.00	103,-	129,-
5.o.s.		300705	41.50	272,-	340,-	300525	41.50	103,-	129,-
APRILIA (M/MINARELLI MOTOR)									
Amico 50	Alle	▼				▼			
Area 51 LC 50	Alle	▼				▼			
Gulliver 50	Alle	▼				▼			
Rally AC 50	Alle	▼				▼			
Rally LC 50	Alle	▼				▼			
Scarabeo 50	Alle	▼				▼			
Sonic AC 50	Alle	▼				▼			
Sonic LC 50	Alle	▼				▼			
SR-50 AC	Alle	▼				▼			
SR - www AC 50	Alle	▼				▼			
SR-Racing, Stealth, Netscaper LC 50	Alle	▼				▼			
SR-Replica LC (Minarelli) 50	Alle	▼				▼			
Std.		300700	40.00	272,-	340,-	300520	40.00	103,-	129,-
1.o.s.		300701	40.25	272,-	340,-	300521	40.25	103,-	129,-
2.o.s.		300702	40.50	272,-	340,-	300522	40.50	103,-	129,-
3.o.s.		300703	40.75	272,-	340,-	300523	40.75	103,-	129,-
4.o.s.		300704	41.00	272,-	340,-	300524	41.00	103,-	129,-
5.o.s.		300705	41.50	272,-	340,-	300525	41.50	103,-	129,-
APRILIA (M/Franco Morini Motor)									
Habana AC (Morini) 50	Alle	▼				▼			
Std.		300713	41.00	289,-	361,-	300527	41.00	103,-	129,-
1.o.s.		300714	41.25	289,-	361,-	300528	41.25	103,-	129,-
2.o.s.		300715	41.50	289,-	361,-	300529	41.50	103,-	129,-
3.o.s.		300716	41.75	289,-	361,-	300530	42.75	103,-	129,-
4.o.s.		300717	42.00	289,-	361,-	300531	42.00	103,-	129,-
5.o.s.		300718	42.50	289,-	361,-	300532	42.50	103,-	129,-
APRILIA (M/Franco Morini Motor)									
Scarabeo Ditech LC (Morini) 50	02->	▼				▼			
SR - Ditech LC (Morini) 50	Alle	▼				▼			
SR-Replica-2000 LC (Morini) 50	00->	▼				▼			
Std.		300794	41.00	365,-	456,-		41.00	103,-	129,-
1.o.s.		300795	41.25	365,-	456,-		41.25	103,-	129,-
2.o.s.		300796	41.50	365,-	456,-		41.50	103,-	129,-
3.o.s.		300797	41.75	365,-	456,-		41.75	103,-	129,-
4.o.s.		300798	42.00	365,-	456,-		42.00	103,-	129,-
APRILIA (AM-6 Motor)									
Classic 50	Alle	▼				▼			
RS-50	Alle	▼				▼			
RX-50	Alle	▼				▼			
MX-50	Alle	▼				▼			
Std.		300706	40.25 (A)	313,-	391,-	300526	40.25 (A)	143,-	179,-
1.o.s.		300707	40.26 (B)	313,-	391,-	300526	40.26 (B)	143,-	179,-
2.o.s.		300708	40.27 (C)	313,-	391,-	300526	40.27 (C)	143,-	179,-
3.o.s.		300709	40.28 (D)	313,-	391,-	300526	40.28 (D)	143,-	179,-
4.o.s.		300710	40.29 (E)	313,-	391,-	300526	40.29 (E)	143,-	179,-
5.o.s.		300711	40.30 (F)	313,-	391,-	300526	40.30 (F)	143,-	179,-
6.o.s.		300712	40.31 (G)	313,-	391,-	300526	40.31 (G)	143,-	179,-
APRILIA (Derbi Motor)									
SX-50	07>								
Std.(A)		300767	39.865 (A)	313,-	391,-				
Std.(B)		300768	39.870 (B)	313,-	391,-				
Std.(C)		300769	39.875 (C)	313,-	391,-				



✚ METEOR. Italiensk kvalitetskolv i en klass för sig.

Komplett sats med kolringar. Kolven är monterad med lågfriktion kolringar vilket ger minimalt slitage. Med Meteor kolvar behöver du aldrig kompromissa med kvaliteten.



Forhandlere
Återförsäljare
s. 2

Stikord
Sökord
s. 4

Tej/hjelme
Kläder/
hjälm
s. 6

Däck og
slanger
Däck och
slangar
s. 15

Olje / spray
Olja / spray
s. 26

Kæder /
tandhjul
Kedjor /
drev
s. 43

Bremsedele
Bromsdelar
s. 48

Låse
Lås
s. 93

Batteri
Batteri
s. 96

Cylinder /
topstykke
Cylinder /
topplock
s. 105

Motordele
Motordelar
s. 137

Karburator -
Luftfilter
Förgasare -
Luftfilter
s. 208

El-dele
tændrør
Elektriskt
tändstift
s. 222

Udstødning
Avgassystem
s. 246

Forgaffel
Støddæmpere
Framgaffel
Støtdæmpare
s. 260

Kabler
Wire
s. 266

Styr og
greb
Styre och
handtag
s. 272

Spejle
Speglar
s. 282

Blinklygter
Baglygter
Blinkers
Baklykte
s. 284

Støtteben
Topboks, mm.
Stödd
Toppbox, mm
s. 291

Rep. bøger
værktøj
Rep. böcker
Verktyg
s. 297

MÆRKE/MODEL	ÅRG.	STEMPEL VARENR.	MÅL			STEMPELRING VARENR.	MÅL		
MÄRKE/MODELL	ÅRG.	KOLV ATR.NR.	MÅTT	DKK	SEK	KOLVRING ATR.NR.	MÅTT	DKK	SEK
ATALA									
Carosello 50	Alle	▼				▼			
Std.		300700	40.00	272,-	340,-	300520	40.00	103,-	129,-
1.o.s.		300701	40.25	272,-	340,-	300521	40.25	103,-	129,-
2.o.s.		300702	40.50	272,-	340,-	300522	40.50	103,-	129,-
3.o.s.		300703	40.75	272,-	340,-	300523	40.75	103,-	129,-
4.o.s.		300704	41.00	272,-	340,-	300524	41.00	103,-	129,-
5.o.s.		300705	41.50	272,-	340,-	300525	41.50	103,-	129,-
ATALA									
Hacker AT-12 50	Alle	▼				▼			
Hacker LC 50	Alle	▼				▼			
Skeggia 50	Alle	▼				▼			
Std.		300713	41.00	289,-	361,-	300527	41.00	103,-	129,-
1.o.s.		300714	41.25	289,-	361,-	300528	41.25	103,-	129,-
2.o.s.		300715	41.50	289,-	361,-	300529	41.50	103,-	129,-
3.o.s.		300716	42.75	289,-	361,-	300530	42.75	103,-	129,-
4.o.s.		300717	42.00	289,-	361,-	300531	42.00	103,-	129,-
5.o.s.		300718	42.50	289,-	361,-	300532	42.50	103,-	129,-
AVANTI									
9 N 50 (4 t.)	Alle	300799	39.00	289,-	361,-	300584		103,-	129,-
Sport Classic 50 (4 t.)	Alle	300799	39.00	289,-	361,-	300584		103,-	129,-
Eagle 50 (4 t.)	Alle	300799	39.00	289,-	361,-	300584		103,-	129,-
Avanti Wolf 50 (4 t.)	Alle	300799	39.00	289,-	361,-	300584		103,-	129,-
BAOTAIN									
BT49QT-7 50 (4 t.)	Alle	300799	39.00	289,-	361,-	300584		103,-	129,-
BT49QT-9 50 (4 t.)	Alle	300799	39.00	289,-	361,-	300584		103,-	129,-
BT49QT-11 50 (4 t.)	Alle	300799	39.00	289,-	361,-	300584		103,-	129,-
BT49QT-12C 50 (4 t.)	Alle	300799	39.00	289,-	361,-	300584		103,-	129,-
BT49QT-12 50 (4 t.)	Alle	300799	39.00	289,-	361,-	300584		103,-	129,-
BENDA									
Scoot 50 (4 t.)	Alle	300799	39.00	289,-	361,-	300584		103,-	129,-
BENELLI									
491 GT 50	Alle	▼				▼			
491 Sport 50	Alle	▼				▼			
K2/LC 50	Alle	▼				▼			
Std.		300700	40.00	272,-	340,-	300520	40.00	103,-	129,-
1.o.s.		300701	40.25	272,-	340,-	300521	40.25	103,-	129,-
2.o.s.		300702	40.50	272,-	340,-	300522	40.50	103,-	129,-
3.o.s.		300703	40.75	272,-	340,-	300523	40.75	103,-	129,-
4.o.s.		300704	41.00	272,-	340,-	300524	41.00	103,-	129,-
5.o.s.		300705	41.50	272,-	340,-	300525	41.50	103,-	129,-
BETA									
Ark AC 50	Alle	▼				▼			
Ark LC 50	Alle	▼				▼			
Std.		300700	40.00	272,-	340,-	300520	40.00	103,-	129,-
1.o.s.		300701	40.25	272,-	340,-	300521	40.25	103,-	129,-
2.o.s.		300702	40.50	272,-	340,-	300522	40.50	103,-	129,-
3.o.s.		300703	40.75	272,-	340,-	300523	40.75	103,-	129,-
4.o.s.		300704	41.00	272,-	340,-	300524	41.00	103,-	129,-
5.o.s.		300705	41.50	272,-	340,-	300525	41.50	103,-	129,-
BETA (AM-6 MOTOR)									
Enduro 50	Alle	▼				▼			
Motard 50	Alle	▼				▼			
Std.		300706	40.25 (A)	313,-	391,-	300526	40.25 (A)	143,-	179,-
1.o.s.		300707	40.26 (B)	313,-	391,-	300526	40.26 (B)	143,-	179,-
2.o.s.		300708	40.27 (C)	313,-	391,-	300526	40.27 (C)	143,-	179,-
3.o.s.		300709	40.28 (D)	313,-	391,-	300526	40.28 (D)	143,-	179,-
4.o.s.		300710	40.29 (E)	313,-	391,-	300526	40.29 (E)	143,-	179,-
5.o.s.		300711	40.30 (F)	313,-	391,-	300526	40.30 (F)	143,-	179,-
6.o.s.		300712	40.31 (G)	313,-	391,-	300526	40.31 (G)	143,-	179,-
CAGIVA									
Progress (Derbi) 50	Alle	▼				▼			
Std.		300713	41.00	289,-	361,-	300527	41.00	103,-	129,-
1.o.s.		300714	41.25	289,-	361,-	300528	41.25	103,-	129,-
2.o.s.		300715	41.50	289,-	361,-	300529	41.50	103,-	129,-
3.o.s.		300716	41.75	289,-	361,-	300530	41.75	103,-	129,-
4.o.s.		300717	42.00	289,-	361,-	300531	42.00	103,-	129,-
5.o.s.		300718	42.50	289,-	361,-	300532	42.50	103,-	129,-



MÆRKE/MODEL	ÅRG.	STEMPEL VARENR.	MÅL			STEMPELRING VARENR.	MÅL		
MÆRKE/MODELL	ÅRG.	KOLV ATR.NR.	MÅTT	DKK	SEK	KOLVRING ATR.NR.	MÅTT	DKK	SEK
CPI (M/10 MM KRYDSPIND)									
ATV 50 cc	Alle	▼				▼			
Oliver 50	Alle	▼				▼			
Popcorn 50	Alle	▼				▼			
Hussar 50	Alle	▼				▼			
Std.		300700	40.00	272,-	340,-	300520	40.00	103,-	129,-
1.o.s.		300701	40.25	272,-	340,-	300521	40.25	103,-	129,-
2.o.s.		300702	40.50	272,-	340,-	300522	40.50	103,-	129,-
3.o.s.		300703	40.75	272,-	340,-	300523	40.75	103,-	129,-
4.o.s.		300704	41.00	272,-	340,-	300524	41.00	103,-	129,-
5.o.s.		300705	41.50	272,-	340,-	300525	41.50	103,-	129,-
CPI (M/12 MM KRYDSPIND/M. RUDER)									
Aragon 50 (Euro 2)	Alle	▼				▼			
Formula R 50 (Euro 2)	Alle	▼				▼			
Hussar 50	Alle	▼				▼			
Oliver/City 50 (Euro 2)	Alle	▼				▼			
Popcorn 50	Alle	▼				▼			
Std.		300784	40.00	260,-	325,-	300520	40.00	103,-	129,-
1.o.s.		300785	40.25	260,-	325,-	300521	40.25	103,-	129,-
2.o.s.		300786	40.50	260,-	325,-	300522	40.50	103,-	129,-
3.o.s.		300787	40.75	260,-	325,-	300523	40.75	103,-	129,-
4.o.s.		300788	41.00	260,-	325,-	300524	41.00	103,-	129,-
CPI (M/12 MM KRYDSPIND/U. RUDER)									
Hussar 50	Alle	▼				▼			
Oliver 50	Alle	▼				▼			
Popcorn 50	Alle	▼				▼			
Std.		300789	40.00	289,-	361,-	300520	40.00	103,-	129,-
1.o.s.		300790	40.25	289,-	361,-	300521	40.25	103,-	129,-
2.o.s.		300791	40.50	289,-	361,-	300522	40.50	103,-	129,-
3.o.s.		300792	40.75	289,-	361,-	300523	40.75	103,-	129,-
4.o.s.		300793	41.00	289,-	361,-	300524	41.00	103,-	129,-
CPI									
GTR 50	Alle	▼				▼			
Super Cross 50	Alle	▼				▼			
Super Motard 50	Alle	▼				▼			
1.o.s.									
2.o.s.									
3.o.s.									
CPI (AM-6 MOTOR)									
Super Cross 50	Alle	▼				▼			
Super Moto 50	Alle	▼				▼			
Std.		300706	40.25 (A)	313,-	391,-	300526	40.25 (A)	143,-	179,-
1.o.s.		300707	40.26 (B)	313,-	391,-	300526	40.26 (B)	143,-	179,-
2.o.s.		300708	40.27 (C)	313,-	391,-	300526	40.27 (C)	143,-	179,-
3.o.s.		300709	40.28 (D)	313,-	391,-	300526	40.28 (D)	143,-	179,-
4.o.s.		300710	40.29 (E)	313,-	391,-	300526	40.29 (E)	143,-	179,-
5.o.s.		300711	40.30 (F)	313,-	391,-	300526	40.30 (F)	143,-	179,-
6.o.s.		300712	40.31 (G)	313,-	391,-	300526	40.31 (G)	143,-	179,-
DAELIM									
S-Five 50	Alle	▼				▼			
Std.		300733	39.00	269,-	336,-				
1.o.s.		300734	39.25	269,-	336,-	300555	39.25	103,-	129,-
2.o.s.		300735	39.50	269,-	336,-	300556	39.50	103,-	129,-
3.o.s.		300736	39.75	269,-	336,-	300557	39.75	103,-	129,-
4.o.s.		300737	40.00	269,-	336,-	300558	40.00	103,-	129,-
5.o.s.		300738	40.25	269,-	336,-	300559	40.25	103,-	129,-
DERBI (DERBI MOTOR)									
Hunter 50	Alle	▼				▼			
Manhattan 50	Alle	▼				▼			
MotoGP (GP1) 50	Alle	▼				▼			
Vamos 50	Alle	▼				▼			
Std.		300713	41.00	289,-	361,-	300527	41.00	103,-	129,-
1.o.s.		300714	41.25	289,-	361,-	300528	41.25	103,-	129,-
2.o.s.		300715	41.50	289,-	361,-	300529	41.50	103,-	129,-
3.o.s.		300716	41.75	289,-	361,-	300530	41.75	103,-	129,-
4.o.s.		300717	42.00	289,-	361,-	300531	42.00	103,-	129,-
5.o.s.		300718	42.50	289,-	361,-	300532	42.50	103,-	129,-
DERBI									
Atlantis 50 (Piaggio)	03->	▼				▼			
GP1 50 (Piaggio)	03->	▼				▼			
Std.		300719	40.00	240,-	300,-	300533	40.00	109,-	136,-
1.o.s.		300720	40.20	240,-	300,-	300534	40.20	50,-	63,-
2.o.s.		300721	40.40	240,-	300,-	300535	40.40	50,-	63,-
3.o.s.		300722	40.60	240,-	300,-	300536	40.60	50,-	63,-
4.o.s.		300723	40.80	240,-	300,-	300537	40.80	50,-	63,-



✚ METEOR. Italiensk kvalitetskolv i en klass för sig.

Komplett sats med kolringar. Kolven är monterad med lågfriktion kolringar vilket ger minimalt slitage. Med Meteor kolvar behöver du aldrig kompromissa med kvaliteten.



Forhandlere
Återförsäljare
s. 2

Stikord
Sökord
s. 4

Tej/hjelme
Kläder/
hjälm
s. 6

Däck og
slanger
Däck och
slangar
s. 15

Olje / spray
Olja / spray
s. 26

Kæder /
tandhjul
Kedjor /
drev
s. 43

Bremsedele
Bromsdelar
s. 48

Låse
Lås
s. 93

Batteri
Batteri
s. 96

Cylinder /
topstykke
Cylinder /
topplöck
s. 105

Motordele
Motordelar
s. 137

Karburator
- Luftfilter
Förgasare
- Luftfilter
s. 208

El-dele
tændrør
Elektriskt
tändstift
s. 222

Udstødning
Avgassystem
s. 246

Forgaffel
Støddæmpere
Framgaffel
Støddæmpere
s. 260

Kabler
Wire
s. 266

Styr og
greb
Styre och
handtag
s. 272

Spejle
Speglar
s. 282

Blinklygter
Baglygter
Blinkers
Baklykte
s. 284

Støtteben
Topboks, mm.
Stödd
Topbbox, mm
s. 291

Rep. bøger
værktøj
Rep. böcker
Verktyg
s. 297

MÆRKE/MODEL	ÅRG.	STEMPEL VARENR.	MÅL	STEMPELRING VARENR.		MÅL				
MÄRKE/MODELL	ÅRG.	KOLV ATR.NR.	MÅTT	DKK	SEK	KOLVRING ATR.NR.	MÅTT	DKK	SEK	
DERBI										
5.o.s.		300724	41.00	240,-	300,-	300538	41.00	50,-	63,-	
6.o.s.		300725	41.20	240,-	300,-	300539	41.20	50,-	63,-	
7.o.s.		300726	41.50	240,-	300,-	300540	41.50	50,-	63,-	
DERBI										
GPR 50 R	Alle	▼				▼				
Senda R 50 off-road	Alle	▼				▼				
Senda SM X-treme 50 Super Motard	Alle	▼				▼				
Std.(A)		300767	39.865 (A)	313,-	391,-					
Std.(B)		300768	39.870 (B)	313,-	391,-					
Std.(C)		300769	39.875 (C)	313,-	391,-					
FALCON										
Big Wheel 50	Alle	▼				▼				
Star-50	Alle	▼				▼				
Std.		300700	40.00	272,-	340,-	300520	40.00	103,-	129,-	
1.o.s.		300701	40.25	272,-	340,-	300521	40.25	103,-	129,-	
2.o.s.		300702	40.50	272,-	340,-	300522	40.50	103,-	129,-	
3.o.s.		300703	40.75	272,-	340,-	300523	40.75	103,-	129,-	
4.o.s.		300704	41.00	272,-	340,-	300524	41.00	103,-	129,-	
5.o.s.		300705	41.50	272,-	340,-	300525	41.50	103,-	129,-	
FYM										
QT 50 (4 t.)	Alle	300799	39.00	289,-	361,-					
GENERIC (M/12 MM KRYDSPIND/M. RUDER)										
Ideo 50	Alle	▼				▼				
Race 50	Alle	▼				▼				
Xor 50	Alle	▼				▼				
Std.		300784	40.00	260,-	325,-	300520	40.00	103,-	129,-	
1.o.s.		300785	40.25	260,-	325,-	300521	40.25	103,-	129,-	
2.o.s.		300786	40.50	260,-	325,-	300522	40.50	103,-	129,-	
3.o.s.		300787	40.75	260,-	325,-	300523	40.75	103,-	129,-	
4.o.s.		300788	41.00	260,-	325,-	300524	41.00	103,-	129,-	
GENERIC (M/12 MM KRYDSPIND/U. RUDER)										
Ideo 50	Alle	▼				▼				
Race 50	Alle	▼				▼				
Xor 50	Alle	▼				▼				
Std.		300789	40.00	289,-	361,-	300520	40.00	103,-	129,-	
1.o.s.		300790	40.25	289,-	361,-	300521	40.25	103,-	129,-	
2.o.s.		300791	40.50	289,-	361,-	300522	40.50	103,-	129,-	
3.o.s.		300792	40.75	289,-	361,-	300523	40.75	103,-	129,-	
4.o.s.		300793	41.00	289,-	361,-	300524	41.00	103,-	129,-	
GENERIC (AM-6 MOTOR)										
Trigger SM 50	Alle	▼				▼				
Trigger X 50	Alle	▼				▼				
Std.		300706	40.25 (A)	313,-	391,-	300526	40.25 (A)	143,-	179,-	
1.o.s.		300707	40.26 (B)	313,-	391,-	300526	40.26 (B)	143,-	179,-	
2.o.s.		300708	40.27 (C)	313,-	391,-	300526	40.27 (C)	143,-	179,-	
3.o.s.		300709	40.28 (D)	313,-	391,-	300526	40.28 (D)	143,-	179,-	
4.o.s.		300710	40.29 (E)	313,-	391,-	300526	40.29 (E)	143,-	179,-	
5.o.s.		300711	40.30 (F)	313,-	391,-	300526	40.30 (F)	143,-	179,-	
6.o.s.		300712	40.31 (G)	313,-	391,-	300526	40.31(G)	143,-	179,-	
GIANTCO										
G-Buddy 50 (4 t.)	Alle	300799	39.00	289,-	361,-	300584	39,0	103,-	129,-	
Sprint 50 (4 t.)	Alle	300799	39.00	289,-	361,-	300584	39,0	103,-	129,-	
Stealth 50 (4 t.)	Alle	300799	39.00	289,-	361,-	300584	39,0	103,-	129,-	
Venus 50 (4 t.)	Alle	300799	39.00	289,-	361,-	300584	39,0	103,-	129,-	
GILERA										
DNA LC 50	Alle	▼				▼				
ICE AC 50	Alle	▼				▼				
Runner LC 50	Alle	▼				▼				
Runner PJ 50	Alle	▼				▼				
Stalker 50	Alle	▼				▼				
Storm 50	Alle	▼				▼				
Typhoon 50	Alle	▼				▼				
Typhoon-X 50	Alle	▼				▼				
Std.		300719	40.00	240,-	300,-	300533	40.00	109,-	136,-	
1.o.s.		300720	40.20	240,-	300,-	300534	40.20	50,-	63,-	
2.o.s.		300721	40.40	240,-	300,-	300535	40.40	50,-	63,-	
3.o.s.		300722	40.60	240,-	300,-	300536	40.60	50,-	63,-	
4.o.s.		300723	40.80	240,-	300,-	300537	40.80	50,-	63,-	
5.o.s.		300724	41.00	240,-	300,-	300538	41.00	50,-	63,-	
6.o.s.		300725	41.20	240,-	300,-	300539	41.20	50,-	63,-	
7.o.s.		300726	41.50	240,-	300,-	300540	41.50	50,-	63,-	

300767



300700



300784



300789



300706



300799



300719



MÆRKE/MODEL	ÅRG.	STEMPEL VARENR.	MÅL			STEMPELRING VARENR.	MÅL		
MÆRKE/MODELL	ÅRG.	KOLV ATR.NR.	MÅTT	DKK	SEK	KOLVRING ATR.NR.	MÅTT	DKK	SEK
GILERA									
RCR 50 Off-road	Alle	▼				▼			
SMT 50 Motard	Alle	▼				▼			
Std.(A)		300767	39.90 (A)	313,-	391,-				
Std.(B)		300768	39.90 (B)	313,-	391,-				
Std.(C)		300769	39.90 (C)	313,-	391,-				
HONDA									
SFX 50	Alle	▼				▼			
Sky 50	Alle	▼				▼			
X8-R 50	Alle	▼				▼			
Bali 50	Alle	▼				▼			
Dio ZX/ZR 50	Alle	▼				▼			
Shadow 50	Alle	▼				▼			
Std.		300733	39.00	269,-	336,-	300554	39.00	103,-	129,-
1.o.s.		300734	39.25	269,-	336,-	300555	39.25	103,-	129,-
2.o.s.		300735	39.50	269,-	336,-	300556	39.50	103,-	129,-
3.o.s.		300736	39.75	269,-	336,-	300557	39.75	103,-	129,-
4.o.s.		300737	40.00	269,-	336,-	300558	40.00	103,-	129,-
5.o.s.		300738	40.50	269,-	336,-	300559	40.50	103,-	129,-
HONDA									
Vision Met In 50		▼				▼			
Vision SA 50		▼				▼			
Std.	Alle	300727	41.00	269,-	336,-	300548	41.00	103,-	129,-
1.o.s.	Alle	300728	41.25	269,-	336,-	300549	41.25	103,-	129,-
2.o.s.	Alle	300729	41.50	269,-	336,-	300550	41.50	103,-	129,-
3.o.s.	Alle	300730	41.75	269,-	336,-	300551	41.75	103,-	129,-
4.o.s.	Alle	300731	42.00	269,-	336,-	300552	42.00	103,-	129,-
5.o.s.	Alle	300732	42.50	269,-	336,-	300553	42.50	103,-	129,-
HONDA (STØB)									
Wallaroo 50	Alle	▼				▼			
Std.		300739	40.00	269,-	336,-	300541	40.00	103,-	129,-
1.o.s.		300740	40.25	269,-	336,-	300542	40.25	103,-	129,-
2.o.s.		300741	40.50	269,-	336,-	300543	40.50	103,-	129,-
3.o.s.		300742	40.75	269,-	336,-	300544	40.75	103,-	129,-
4.o.s.		300743	41.00	269,-	336,-	300545	41.00	103,-	129,-
5.o.s.		300744	41.50	269,-	336,-	300546	41.50	103,-	129,-
HONDA (NIKASIL)									
Wallaroo 50	Alle	▼				▼			
Std.		300745 (AB)	39.88	251,-	314,-	300547	39.88	103,-	129,-
1.o.s.		300746 (CD)	39.90	251,-	314,-	300547	39.88	103,-	129,-
2.o.s.		300747 (EF)	39.94	251,-	314,-	300547	39.88	103,-	129,-
3.o.s.		300748 (GH)	39.96	251,-	314,-	300547	39.88	103,-	129,-
HONDA									
MB-50	Alle	▼				▼			
MT-50	Alle	▼				▼			
MTX-50	Alle	▼				▼			
Std.		300772	39,00	260,-	325,-	300572	39,00	103,-	129,-
1.o.s.		300773	39,25	260,-	325,-	300573	39,25	103,-	129,-
2.o.s.		300774	39,50	260,-	325,-	300574	39,50	103,-	129,-
3.o.s.		300775	39,75	260,-	325,-	300575	39,75	103,-	129,-
4.o.s.		300776	40,00	260,-	325,-	300576	40,00	103,-	129,-
5.o.s.		300777	40,50	260,-	325,-	300577	40,50	103,-	129,-
HOOPER									
One 50 (4 t.)	Alle	▼				▼			
Std.		300799	39.00	289,-	361,-	300584	39,0	103,-	129,-
HYOSUNG									
SB 50 M (Cab)	Alle	▼				▼			
SB 50 B (Racing)	Alle	▼				▼			
SF 50 R (Rally)	Alle	▼				▼			
Std.		300713	41.00	289,-	361,-	300527	41.00	103,-	129,-
1.o.s.		300714	41.25	289,-	361,-	300528	41.25	103,-	129,-
2.o.s.		300715	41.50	289,-	361,-	300529	41.50	103,-	129,-
3.o.s.		300716	41.75	289,-	361,-	300530	41.75	103,-	129,-
4.o.s.		300717	42.00	289,-	361,-	300531	42.00	103,-	129,-
5.o.s.		300718	42.50	289,-	361,-	300532	42.50	103,-	129,-
ITALJET									
Formula 50		▼				▼			
Velocifero 50		▼				▼			
Std.	Alle	300713	41.00	289,-	361,-	300527	41.00	103,-	129,-
1.o.s.	Alle	300714	41.25	289,-	361,-	300528	41.25	103,-	129,-
2.o.s.	Alle	300715	41.50	289,-	361,-	300529	41.50	103,-	129,-
3.o.s.	Alle	300716	41.75	289,-	361,-	300530	41.75	103,-	129,-
4.o.s.	Alle	300717	42.00	289,-	361,-	300531	42.00	103,-	129,-
5.o.s.	Alle	300718	42.50	289,-	361,-	300532	42.50	103,-	129,-

300767



300733



300727



300739



300745



300772



300799



300713



✚ METEOR. Italiensk kvalitetskolv i en klass för sig.

Komplett sats med kolringar. Kolven är monterad med lågfriktion kolringar vilket ger minimalt slitage. Med Meteor kolvar behöver du aldrig kompromissa med kvaliteten.



MÆRKE/MODEL	ÅRG.	STEMPEL VARENR.	MÅL			STEMPELRING VARENR.	MÅL		
MÄRKE/MODELL	ÅRG.	KOLV ATR.NR.	MÅTT	DKK	SEK	KOLVRING ATR.NR.	MÅTT	DKK	SEK
KEEWAY (M/12 MM KRYDSPIND/M. RUDER)									
F-act 50	Alle	▼				▼			
Flash 50	Alle	▼				▼			
Focus 50	Alle	▼				▼			
Matrix 50	Alle	▼				▼			
Std.		300784	40.00	260,-	325,-	300520	40.00	103,-	129,-
1.o.s.		300785	40.25	260,-	325,-	300521	40.25	103,-	129,-
2.o.s.		300786	40.50	260,-	325,-	300522	40.50	103,-	129,-
3.o.s.		300787	40.75	260,-	325,-	300523	40.75	103,-	129,-
4.o.s.		300788	41.00	260,-	325,-	300524	41.00	103,-	129,-
KEEWAY (M/12 MM KRYDSPIND/U. RUDER)									
Focus 50	Alle	▼				▼			
Matrix 50	Alle	▼				▼			
Std.		300789	40.00	289,-	361,-	300520	40.00	103,-	129,-
1.o.s.		300790	40.25	289,-	361,-	300521	40.25	103,-	129,-
2.o.s.		300791	40.50	289,-	361,-	300522	40.50	103,-	129,-
3.o.s.		300792	40.75	289,-	361,-	300523	40.75	103,-	129,-
4.o.s.		300793	41.00	289,-	361,-	300524	41.00	103,-	129,-
KREIDLER									
Easy Rider 50		▼				▼			
Std.	Alle	300700	40.00	272,-	340,-	300520	40.00	103,-	129,-
1.o.s.	Alle	300701	40.25	272,-	340,-	300521	40.25	103,-	129,-
2.o.s.	Alle	300702	40.50	272,-	340,-	300522	40.50	103,-	129,-
3.o.s.	Alle	300703	40.75	272,-	340,-	300523	40.75	103,-	129,-
4.o.s.	Alle	300704	41.00	272,-	340,-	300524	41.00	103,-	129,-
5.o.s.	Alle	300705	41.50	272,-	340,-	300525	41.50	103,-	129,-
KYMCO									
K-12 50	Alle	▼				▼			
NZ-50 Super Fever	03->	▼				▼			
Std.		300733	39.00	269,-	336,-	300554	39.00	103,-	129,-
1.o.s.		300734	39.25	269,-	336,-	300555	39.25	103,-	129,-
2.o.s.		300735	39.50	269,-	336,-	300556	39.50	103,-	129,-
3.o.s.		300736	39.75	269,-	336,-	300557	39.75	103,-	129,-
4.o.s.		300737	40.00	269,-	336,-	300558	40.00	103,-	129,-
5.o.s.		300738	40.50	269,-	336,-	300559	40.50	103,-	129,-
KYMCO (4 T.)									
Agility 50 (4 t.)	Alle	300799	39.00	289,-	361,-	300584	39,0	103,-	129,-
Super 8 50 (4 t.)	Alle	300799	39.00	289,-	361,-	300584	39,0	103,-	129,-
MALAGUTI									
F10 AC 50	Alle	▼				▼			
F12 Phantom AC 50	Alle	▼				▼			
F15 Firefox LC 50	Alle	▼				▼			
Std.		300700	40.00	272,-	340,-	300520	40.00	103,-	129,-
1.o.s.		300701	40.25	272,-	340,-	300521	40.25	103,-	129,-
2.o.s.		300702	40.50	272,-	340,-	300522	40.50	103,-	129,-
3.o.s.		300703	40.75	272,-	340,-	300523	40.75	103,-	129,-
4.o.s.		300704	41.00	272,-	340,-	300524	41.00	103,-	129,-
5.o.s.		300705	41.50	272,-	340,-	300525	41.50	103,-	129,-
PEUGEOT									
Buxy 50	94->	▼				▼			
Elyseo 50	Alle	▼				▼			
Elystar 50	Alle	▼				▼			
Fox 50	Alle	▼				▼			
Looxor 50	Alle	▼				▼			
Ludix 50	Alle	▼				▼			
Speedake 50	Alle	▼				▼			
Speedfight -2 AC 50	Alle	▼				▼			
Speedfight AC 50	Alle	▼				▼			
Speedfight LC 50	Alle	▼				▼			
Squab 50	Alle	▼				▼			
TKR 50	Alle	▼				▼			
Trekker/Metal X 50	Alle	▼				▼			
Vivacity 50	Alle	▼				▼			
Zenith 50	Alle	▼				▼			
Std.		300745 (AB)	39.88	251,-	314,-	300547	39,88	103,-	129,-
1.o.s.		300746 (CD)	39.90	251,-	314,-	300547	39,88	103,-	129,-
2.o.s.		300747 (EF)	39.94	251,-	314,-	300547	39,88	103,-	129,-
3.o.s.		300748 (GH)	39.96	251,-	314,-	300547	39,88	103,-	129,-
PEUGEOT (4 T.)									
V-Clic 50 (4 t.)	Alle	300799	39.00	289,-	361,-	300584	39,0	103,-	129,-



- Forhandlere
Återförsäljare
s. 2
- Stikord
Sökord
s. 4
- Tej/hjelme
Kläder/
hjälmår
s. 6
- Däck og
slanger
Däck och
slangar
s. 15
- Olje / spray
Olja / spray
s. 26
- Kæder /
tandhjul
Kedjor /
drev
s. 43
- Bremsedele
Bromsdelar
s. 48
- Låse
Lås
s. 93
- Batteri
Batteri
s. 96
- Cylinder /
topstykke
Cylinder /
topplock
s. 105
- Motordele
Motordelar
s. 137
- Karburator
- Luftfilter
Förgasare
- Luftfilter
s. 208
- El-dele
tændrør
Elektriskt
tändstift
s. 222
- Udstødning
Avgassystem
s. 246
- Forgaffel
Støddæmpere
Framgaffel
Støtdämpare
s. 260
- Kabler
Wire
s. 266
- Styr og
greb
Styre och
handtag
s. 272
- Spejle
Speglar
s. 282
- Blinklygter
Baglygter
Blinkers
Baklykte
s. 284
- Støtteben
Topboks, mm.
Stödd
Topbbox, mm
s. 291
- Rep. bøger
værktøj
Rep. böcker
Verktyg
s. 297



MÆRKE/MODEL	ÅRG.	STEMPEL VARENR.	MÅL			STEMPELING VARENR.	MÅL		
MÆRKE/MODELL	ÅRG.	KOLV ATR.NR.	MÅTT	DKK	SEK	KOLVRING ATR.NR.	MÅTT	DKK	SEK
PEUGEOT (AM-6 MOTOR)									
XP-6 50	Alle	▼				▼			
XR-6 50	Alle	▼				▼			
Std.		300706	40.25 (A)	313,-	391,-	300526	40.25 (A)	143,-	179,-
1.o.s.		300707	40.26 (B)	313,-	391,-	300526	40.26 (B)	143,-	179,-
2.o.s.		300708	40.27 (C)	313,-	391,-	300526	40.27 (C)	143,-	179,-
3.o.s.		300709	40.28 (D)	313,-	391,-	300526	40.28 (D)	143,-	179,-
4.o.s.		300710	40.29 (E)	313,-	391,-	300526	40.29 (E)	143,-	179,-
5.o.s.		300711	40.30 (F)	313,-	391,-	300526	40.30 (F)	143,-	179,-
6.o.s.		300712	40.31 (G)	313,-	391,-	300526	40.31 (G)	143,-	179,-
PEXMA									
KDQT 50 (4 t.)	Alle	300799	39.00	289,-	361,-	300584	39,0	103,-	129,-
PGO									
Big Max 50	Alle	▼				▼			
Black Magic 50	Alle	▼				▼			
Bubu 50	Alle	▼				▼			
Comet 50	Alle	▼				▼			
Dr. Big 50	Alle	▼				▼			
Galaxy 50	Alle	▼				▼			
G-max 50	Alle	▼				▼			
Hot-50	Alle	▼				▼			
Ligero 50	Alle	▼				▼			
PMS 50	Alle	▼				▼			
PMX 50	Alle	▼				▼			
Rodoshow 50	Alle	▼				▼			
Streetfighter 50	Alle	▼				▼			
T-Rex 50	Alle	▼				▼			
Tornado 50	Alle	▼				▼			
Std.		300700	40.00	272,-	340,-	300520	40.00	103,-	129,-
1.o.s.		300701	40.25	272,-	340,-	300521	40.25	103,-	129,-
2.o.s.		300702	40.50	272,-	340,-	300522	40.50	103,-	129,-
3.o.s.		300703	40.75	272,-	340,-	300523	40.75	103,-	129,-
4.o.s.		300704	41.00	272,-	340,-	300524	41.00	103,-	129,-
5.o.s.		300705	41.50	272,-	340,-	300525	41.50	103,-	129,-
PGO (M/SKRÅ TOP)									
Big Max 50	Alle	▼				▼			
Hot-50	Alle	▼				▼			
Std.		300761	40.00	289,-	361,-	300520	40.00	103,-	129,-
1.o.s.		300762	40.25	289,-	361,-	300521	40.25	103,-	129,-
2.o.s.		300763	40.50	289,-	361,-	300522	40.50	103,-	129,-
3.o.s.		300764	40.75	289,-	361,-	300523	40.75	103,-	129,-
4.o.s.		300765	41.00	289,-	361,-	300524	41.00	103,-	129,-
5.o.s.		300766	41.50	289,-	361,-	300525	41.50	103,-	129,-
PIAGGIO/VESPA									
ET2 50	97->	▼				▼			
Fly 50	Alle	▼				▼			
Free 50	Alle	▼				▼			
Liberty 50	Alle	▼				▼			
NRG Extreme MC3 AC 50	Alle	▼				▼			
NRG MC-2 LC 50	94-	▼				▼			
Typhoon 50	Alle	▼				▼			
Typhoon-X 50	Alle	▼				▼			
Zip 2000 50	Alle	▼				▼			
Zip 50	93->	▼				▼			
Std.		300719	40.00	240,-	300,-	300533	40.00	109,-	136,-
1.o.s.		300720	40.25	240,-	300,-	300534	40.20	50,-	63,-
2.o.s.		300721	40.50	240,-	300,-	300535	40.40	50,-	63,-
3.o.s.		300722	40.75	240,-	300,-	300536	40.60	50,-	63,-
4.o.s.		300723	40.80	240,-	300,-	300537	40.80	50,-	63,-
5.o.s.		300724	41.00	240,-	300,-	300538	41.00	50,-	63,-
6.o.s.		300725	41.20	240,-	300,-	300539	41.20	50,-	63,-
7.o.s.		300726	41.50	240,-	300,-	300540	41.50	50,-	63,-
RIEJU (AM-6 MOTOR)									
Alle modeller 50 cc (m. AM-6 motor)	Alle	▼				▼			
Std.		300706	40.25(A)	313,-	391,-	300526	40.25 (A)	143,-	179,-
1.o.s.		300707	40.26(B)	313,-	391,-	300526	40.26 (B)	143,-	179,-
2.o.s.		300708	40.27(C)	313,-	391,-	300526	40.27 (C)	143,-	179,-
3.o.s.		300709	40.28(D)	313,-	391,-	300526	40.28 (D)	143,-	179,-
4.o.s.		300710	40.29(E)	313,-	391,-	300526	40.29 (E)	143,-	179,-
5.o.s.		300711	40.30(F)	313,-	391,-	300526	40.30 (F)	143,-	179,-
6.o.s.		300712	40.31(G)	313,-	391,-	300526	40.31 (G)	143,-	179,-
SANELI									
Bahne 50 (4 t.)	Alle	300799	39.00	289,-	361,-	300584	39,0	103,-	129,-



+ METEOR. Italiensk kvalitetskolv i en klass för sig.

Komplett sats med kolringar. Kolven är monterad med lågfriktion kolringar vilket ger minimalt slitage. Med Meteor kolvar behöver du aldrig kompromissa med kvaliteten.



Forhandlare
Återförsäljare
s. 2

Stikord
Sökord
s. 4

Tej/hjulme
Kläder/
hjälm
s. 6

Däck og
slanger
Däck och
slangar
s. 15

Olje / spray
Olja / spray
s. 26

Käder /
tandhjul
Kedjor /
drev
s. 43

Bremsedele
Bromsdelar
s. 48

Låse
Lås
s. 93

Batteri
Batteri
s. 96

Cylinder /
topstycke
Cylinder /
topplöck
s. 105

Motordele
Motordelar
s. 137

Karburator
- Luftfilter
Förgasare
- Luftfilter
s. 208

El-dele
tändrör
Elektriskt
tändstift
s. 222

Udstødning
Avgassystem
s. 246

Forgaffel
Støddæmpere
Framgaffel
Støtdæmpere
s. 260

Kabler
Wire
s. 266

Styr og
greb
Styre och
handtag
s. 272

Spejle
Speglar
s. 282

Blinklygter
Baglygter
Blinkers
Baklygte
s. 284

Støtteben
Topboks, mm.
Stødd
Topbbox, mm
s. 291

Rep. bøger
værktøj
Rep. böcker
Verktyg
s. 297

MÆRKE/MODEL	ÅRG.	STEMPEL VARENR.	MÅL			STEMPELRING VARENR.	MÅL		
MÅRKE/MODELL	ÅRG.	KOLV ATR.NR.	MÅTT	DKK	SEK	KOLVRING ATR.NR.	MÅTT	DKK	SEK
SUZUKI									
Adress AP-50	Alle	▼				▼			
Estilete, UF-50	Alle	▼				▼			
Katana AY-50 AC	Alle	▼				▼			
Street Magic, TR-50S	Alle	▼				▼			
Std.		300713	41.00	289,-	361,-	300527	41.00	103,-	129,-
1.o.s.		300714	41.25	289,-	361,-	300528	41.25	103,-	129,-
2.o.s.		300715	41.50	289,-	361,-	300529	41.50	103,-	129,-
3.o.s.		300716	41.75	289,-	361,-	300530	41.75	103,-	129,-
4.o.s.		300717	42.00	289,-	361,-	300531	42.00	103,-	129,-
5.o.s.		300718	42.50	289,-	361,-	300532	42.50	103,-	129,-
SUZUKI									
Katana AY-50 LC	Alle	▼				▼			
Katana AY-50 LC Alstare	Alle	▼				▼			
Zillion LC, UX-50	Alle	▼				▼			
RMX 50 Off-road	Alle	▼				▼			
SMX 50 Super Motard	Alle	▼				▼			
TS 50 ERX-LT	Alle	▼				▼			
Std.		300755	41.00	269,-	336,-	300560	41.00	103,-	129,-
1.o.s.		300756	41.25	269,-	336,-	300561	41.25	103,-	129,-
2.o.s.		300757	41.50	269,-	336,-	300562	41.50	103,-	129,-
3.o.s.		300758	41.75	269,-	336,-	300563	41.75	103,-	129,-
4.o.s.		300759	42.00	269,-	336,-	300564	42.00	103,-	129,-
5.o.s.		300760	42.50	269,-	336,-	300565	42.50	103,-	129,-
SUZUKI									
FZ-50	Alle	▼				▼			
DM-50	Alle	▼				▼			
JR 50 Cross	Alle	▼				▼			
LT 50 ATV	Alle	▼				▼			
Std.		132603	41.00	260,-	325,-	300560	41.00	103,-	129,-
1.o.s.		132604	41.25	260,-	325,-	300561	41.25	103,-	129,-
2.o.s.		132605	41.50	260,-	325,-	300562	41.50	103,-	129,-
3.o.s.		132606	41.75	260,-	325,-	300563	41.75	103,-	129,-
4.o.s.		132607	42.00	260,-	325,-	300564	42.00	103,-	129,-
						300565	42.50	103,-	129,-
SYM									
Jet 50	Alle	▼				▼			
Super Fancy 50	Alle	▼				▼			
Std.		300770	39.00	260,-	325,-	300554	39.00	103,-	129,-
1.o.s.		300771	39.50	260,-	325,-	300556	39.50	103,-	129,-
TEXAS									
Free 50 (4 t.)	Alle	300799	39.00	289,-	361,-	300584	39,0	103,-	129,-
Flash 50 (4 t.)	Alle	300799	39.00	289,-	361,-	300584	39,0	103,-	129,-
Chili 50 (4 t.)	Alle	300799	39.00	289,-	361,-	300584	39,0	103,-	129,-
City 50 (4 t.)	Alle	300799	39.00	289,-	361,-	300584	39,0	103,-	129,-
TGB/TOBI									
303/309 50	Alle	▼				▼			
Akros 50	Alle	▼				▼			
Std.		300713	41.00	289,-	361,-	300527	41.00	103,-	129,-
1.o.s.		300714	41.25	289,-	361,-	300528	41.25	103,-	129,-
2.o.s.		300715	41.50	289,-	361,-	300529	41.50	103,-	129,-
3.o.s.		300716	41.75	289,-	361,-	300530	41.75	103,-	129,-
4.o.s.		300717	42.00	289,-	361,-	300531	42.00	103,-	129,-
5.o.s.		300718	42.50	289,-	361,-	300532	42.50	103,-	129,-
TMP									
Baboon 50	Alle	▼				▼			
Gazelle 50	Alle	▼				▼			
Std.		300700	40.00	272,-	340,-	300520	40.00	103,-	129,-
1.o.s.		300701	40.25	272,-	340,-	300521	40.25	103,-	129,-
2.o.s.		300702	40.50	272,-	340,-	300522	40.50	103,-	129,-
3.o.s.		300703	40.75	272,-	340,-	300523	40.75	103,-	129,-
4.o.s.		300704	41.00	272,-	340,-	300524	41.00	103,-	129,-
5.o.s.		300705	41.50	272,-	340,-	300525	41.50	103,-	129,-
TMS									
Retro 50 (4 t.)	Alle	300799	39.00	289,-	361,-	300584	39,0	103,-	129,-
S3 50 (4 t.)	Alle	300799	39.00	289,-	361,-	300584	39,0	103,-	129,-
Z2 50 (4 t.)	Alle	300799	39.00	289,-	361,-	300584	39,0	103,-	129,-

300713



300755



132603



300770



300799



300713



300700



300799



MÆRKE/MODEL	ÅRG.	STEMPEL VAREN.R.	MÅL			STEMPELING VAREN.R.	MÅL		
MÆRKE/MODELL	ÅRG.	KOLV ATR.NR.	MÅTT	DKK	SEK	KOLVRING ATR.NR.	MÅTT	DKK	SEK
YAMAHA									
Aerox, AN-50	Alle	▼				▼			
Aerox-R, AN-50	Alle	▼				▼			
ATV 50 cc	Alle	▼				▼			
Axis 50	Alle	▼				▼			
Bump 50	Alle	▼				▼			
BW's 50	Alle	▼				▼			
BW's N.G. 50	Alle	▼				▼			
Jog Artistic -Fine Selection 50	Alle	▼				▼			
Jog Space Innovation 50	Alle	▼				▼			
Jog-R AC 50	03->	▼				▼			
Jog-RR LC 50	03->	▼				▼			
Neo's 50	Alle	▼				▼			
Slider 50	Alle	▼				▼			
Spy 50	Alle	▼				▼			
Why 50	Alle	▼				▼			
Std.		300700	40.00	272,-	340:-	300520	40.00	103,-	129:-
1.o.s.		300701	40.25	272,-	340:-	300521	40.25	103,-	129:-
2.o.s.		300702	40.50	272,-	340:-	300522	40.50	103,-	129:-
3.o.s.		300703	40.75	272,-	340:-	300523	40.75	103,-	129:-
4.o.s.		300704	41.00	272,-	340:-	300524	41.00	103,-	129:-
5.o.s.		300705	41.50	272,-	340:-	300525	41.50	103,-	129:-
YAMAHA									
DT-50	->90	▼				▼			
FS-1 K+DX 50	Alle	▼				▼			
Std.		300778	40,00	289,-	361:-	300578	40,00	103,-	129:-
1.o.s.		300779	40,25	289,-	361:-	300579	40,25	103,-	129:-
2.o.s.		300780	40,50	289,-	361:-	300580	40,50	102,-	128:-
3.o.s.		300781	40,75	289,-	361:-	300581	40,75	103,-	129:-
4.o.s.		300782	41,00	289,-	361:-	300582	41,00	103,-	129:-
5.o.s.		300783	41,50	289,-	361:-	300583	41,50	103,-	129:-
YAMAHA (AM-6 MOTOR)									
DT-50LC	Alle	▼				▼			
DT-50R	Alle	▼				▼			
TZR 50 R	Alle	▼				▼			
Std.		300706	40.25(A)	313,-	391:-	300526	40.25 (A)	143,-	179:-
1.o.s.		300707	40.26(B)	313,-	391:-	300526	40.26 (B)	143,-	179:-
2.o.s.		300708	40.27(C)	313,-	391:-	300526	40.27 (C)	143,-	179:-
3.o.s.		300709	40.28(D)	313,-	391:-	300526	40.28 (D)	143,-	179:-
4.o.s.		300710	40.29(E)	313,-	391:-	300526	40.29 (E)	143,-	179:-
5.o.s.		300711	40.30(F)	313,-	391:-	300526	40.30 (F)	143,-	179:-
6.o.s.		300712	40.31(G)	313,-	391:-	300526	40.31(G)	143,-	179:-
YIYING									
Stranger 50 (4 t.)	Alle	300799	39.00	289,-	361:-	300584	39,0	103,-	129:-



300700



300778



300706



300799

Krydspind
Kolvbult



Varenr.	Mål	DKK	SEK
Me10x33	10*33	21,-	26:-
Me12x33	12*33	21,-	26:-
Me12x31	12*31	21,-	26:-
Me13x30	13*30	50,-	63:-

Låseringe
Låsring



Varenr.	Mål	DKK	SEK
300800	10 mm	11,-	14:-
300801	12 mm	11,-	14:-
300808	13 mm	15,-	19:-

MÆRKE/MODEL	ÅRG.	STEMPEL VARENR.	MÅL			STEMPEL RING VARENR.	MÅL		
MÆRKE/MODELL	ÅRG.	KOLV ATR.NR.	MÅTT	DKK	SEK	KOLVRING ATR.NR.	MÅTT	DKK	SEK
ADLY									
Cat 50	Alle	▼				▼			
Jet 50	Alle	▼				▼			
Silver Fox 50	Alle	▼				▼			
Super Sonic 50	Alle	▼				▼			
Thunder Bike 50	Alle	▼				▼			
Std.		800600	40.00	98,-	123,-	800700	40.00	26,-	33,-
2.o.s.		800601	40.50	98,-	123,-	800701	40.50	26,-	33,-
4.o.s.		800602	41.00	98,-	123,-	800702	41.00	26,-	33,-
APRILIA									
Amico 50	Alle	▼				▼			
Area 51 LC 50	98->	▼				▼			
Gulliver 50	Alle	▼				▼			
Rally AC 50	Alle	▼				▼			
Rally LC 50	Alle	▼				▼			
Scarabeo 50	Alle	▼				▼			
Sonic AC 50	Alle	▼				▼			
Sonic LC 50	Alle	▼				▼			
SR - www AC 50	97->	▼				▼			
SR-50 AC	Alle	▼				▼			
SR-Racing, Stealth, Netscaper LC 50	Alle	▼				▼			
SR-Replica LC (Minarelli) 50	->00	▼				▼			
Std.		800600	40.00	98,-	123,-	800700	40.00	26,-	33,-
2.o.s.		800601	40.50	98,-	123,-	800701	40.50	26,-	33,-
4.o.s.		800602	41.00	98,-	123,-	800702	41.00	26,-	33,-
APRILIA (AM-6)									
Classic 50	Alle	▼				▼			
RS-50	Alle	▼				▼			
RX-50	Alle	▼				▼			
Std.		800603	40.25	98,-	123,-	800703	40.25	26,-	33,-
APRILIA									
Habana AC (Morini) 50	Alle	▼				▼			
Scarabeo Ditech (Morini) 50	02->	▼				▼			
SR - Ditech (Morini) 50	Alle	▼				▼			
SR-Replica-2000 LC (Morini) 50	00->	▼				▼			
Std.		800606	41.00	98,-	123,-	800704	41.00	26,-	33,-
2.o.s.		800607	41.50	98,-	123,-	800705	41.50	26,-	33,-
4.o.s.		800608	42.00	98,-	123,-	800706	42.00	26,-	33,-
ATALA									
Carosello 50	Alle	▼				▼			
Std.		800600	40.00	98,-	123,-	800700	40.00	26,-	33,-
2.o.s.		800601	40.50	98,-	123,-	800701	40.50	26,-	33,-
4.o.s.		800602	41.00	98,-	123,-	800702	41.00	26,-	33,-
ATALA									
Hacker AT-12 50	Alle	▼				▼			
Hacker LC 50	Alle	▼				▼			
Skeggia 50	Alle	▼				▼			
Std.		800606	41.00	98,-	123,-	800704	41.00	26,-	33,-
2.o.s.		800607	41.50	98,-	123,-	800705	41.00	26,-	33,-
4.o.s.		800608	42.00	98,-	123,-	800706	41.00	26,-	33,-
AVANTI									
9 N 50 (4 t.)	Alle	800624	39.00	98,-	123,-	800721	39.00	49,-	61,-
Sport Classic 50 (4 t.)	Alle	800624	39.00	98,-	123,-	800721	39.00	49,-	61,-
Eagle 50 (4 t.)	Alle	800624	39.00	98,-	123,-	800721	39.00	49,-	61,-
Avanti Wolf 50 (4 t.)	Alle	800624	39.00	98,-	123,-	800721	39.00	49,-	61,-
BAOTIAN									
BT49QT-7 50 (4 t.)	Alle	▼				▼			
BT49QT-9 50 (4 t.)	Alle	▼				▼			
BT49QT-11 50 (4 t.)	Alle	▼				▼			
BT49QT-12C 50 (4 t.)	Alle	▼				▼			
BT49QT-12 50 (4 t.)	Alle	▼				▼			
BT-QT-8/11 50 (4 t.)	Alle	▼				▼			
Supermoto 50 (4 t.)	Alle	▼				▼			
Std.		800624	39.00	98,-	123,-	800721	39.00	49,-	61,-
BENDA									
Scoot 50 (4 t.)	Alle	800624	39.00	98,-	123,-	800721	39.00	49,-	61,-
BENELLI									
491 GT 50	97->	▼				▼			
491 Sport 50	97->	▼				▼			
K2/LC 50	Alle	▼				▼			
Std.		800600	40.00	98,-	123,-	800700	40.00	26,-	33,-
2.o.s.		800601	40.50	98,-	123,-	800701	40.50	26,-	33,-
4.o.s.		800602	41.00	98,-	123,-	800702	41.00	26,-	33,-

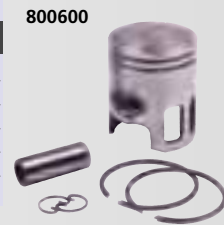
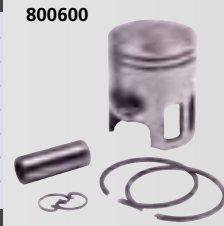

MÆRKE/MODEL	ÅRG.	STEMPEL VARENR.	MÅL			STEMPELING VARENR.	MÅL		
MÆRKE/MODELL	ÅRG.	KOLV ATR.NR.	MÅTT	DKK	SEK	KOLVRING ATR.NR.	MÅTT	DKK	SEK
BETA									
Ark AC 50	Alle	▼				▼			
Ark LC 50	Alle	▼				▼			
Std.		800600	40.00	98,-	123,-	800700	40.00	26,-	33,-
2.o.s.		800601	40.50	98,-	123,-	800701	40.00	26,-	33,-
4.o.s.		800602	41.00	98,-	123,-	800702	40.00	26,-	33,-
BETA (AM-6 MOTOR)									
Enduro 50	Alle	800603	40.25	98,-	123,-	800703	40.25	26,-	33,-
Motard 50	Alle	800603	40.25	98,-	123,-	800703	40.25	26,-	33,-
CAGIVA									
Progress (Derbi) 50	Alle	▼				▼			
Std.		800606	41.00	98,-	123,-	800704	41.00	26,-	33,-
2.o.s.		800607	41.50	98,-	123,-	800705	41.00	26,-	33,-
4.o.s.		800608	42.00	98,-	123,-	800706	41.00	26,-	33,-
CPI									
GTR 50	Alle								
Super Cross 50	Alle								
Super Motard 50	Alle								
1.o.s.									
CPI (10MM KRYDSPIND)									
ATV 50 cc		▼				▼			
Hussar 50	Alle	▼				▼			
Popcorn 50	Alle	▼				▼			
Std.		800600	40.00	98,-	123,-	800700	40.00	26,-	33,-
2.o.s.		800601	40.50	98,-	123,-	800701	40.50	26,-	33,-
4.o.s.		800602	41.00	98,-	123,-	800702	41.00	26,-	33,-
CPI (12MM KRYDSPIND/M.RUDER)									
Aragon 50 (Euro 2)									
Formula R (Euro 2)									
Hussar 50	Alle	▼				▼			
Oliver/City 50 (Euro 2)	Alle	▼				▼			
Popcorn 50	Alle	▼				▼			
Std.		800618	40,00	98,-	123,-	800700	40,00	26,-	33,-
2.o.s.		800619	40,50	98,-	123,-	800701	40,50	26,-	33,-
4.o.s.		800620	41,00	98,-	123,-	800702	41,00	26,-	33,-
CPI (12MM KRYDSPIND/U.RUDER)									
Aragon 50 (Euro 2)									
Formula R (Euro 2)									
Hussar 50	Alle	▼				▼			
Oliver/City 50 (Euro 2)	Alle	▼				▼			
Popcorn 50	Alle	▼				▼			
Std.		800623	40,00	98,-	123,-	800700	40,00	26,-	33,-
CPI (AM-6 MOTOR)									
Super Cross 50	Alle	800603	40.25	98,-	123,-	800703	40.25	26,-	33,-
Super Moto 50	Alle	800603	40.25	98,-	123,-	800703	40.25	26,-	33,-
DAELIM									
S-Five 50	Alle	▼				▼			
Std.		800616	39.00	98,-	123,-	800710	39.00	26,-	33,-
DERBI									
Atlantis 50 (Piaggio)	Alle	▼				▼			
Hunter 50	Alle	▼				▼			
Manhattan 50									
MotoGP (GP1) 50	Alle	▼				▼			
Paddock AC 50	Alle	▼				▼			
Predator 50									
Vamos (Morini) 50	Alle	▼				▼			
Std.		800606	41.00	98,-	123,-	800704	41.00	26,-	33,-
2.o.s.		800607	41.50	98,-	123,-	800705	41.50	26,-	33,-
4.o.s.		800608	42.00	98,-	123,-	800706	42.00	26,-	33,-
DERBI									
Atlantis 50	03->	▼				▼			
GP1 50 (Piaggio)	03->	▼				▼			
Std.		800617	40,00	98,-	123,-	800711	40,00	26,-	33,-
DERBI									
GPR 50	Alle	▼				▼			
Senda R 50	Alle	▼				▼			
Senda SM X-treme 50	Alle	▼				▼			
Std.		800615	39.90	98,-	123,-	800712	39.90	26,-	33,-

800600



800606



800600



800618



800623



800603



800616



800617



800615



MÆRKE/MODEL	ÅRG.	STEMPEL VARENR.	MÅL			STEMPELRING VARENR.	MÅL		
MÄRKE/MODELL	ÅRG.	KOLV ATR.NR.	MÅTT	DKK	SEK	KOLVRING ATR.NR.	MÅTT	DKK	SEK
FALCON									
Big Wheel 50	Alle	▼				▼			
Star-50	Alle	▼				▼			
Std.		800600	40.00	98,-	123,-	800700	40.00	26,-	33,-
2.o.s.		800601	40.50	98,-	123,-	800701	40.50	26,-	33,-
4.o.s.		800602	41.00	98,-	123,-	800702	41.00	26,-	33,-
FYM									
QT 50 (4 t.)	Alle	▼				▼			
1.o.s.		800624	39.00	98,-	123,-	800721	39.00	49,-	61,-
GENERIC									
Ideo 50	Alle	▼				▼			
Race 50	Alle	▼				▼			
Xor 50	Alle	▼				▼			
Std.		800618	40,00	98,-	123,-	800700	40,00	26,-	33,-
2.o.s.		800619	40,50	98,-	123,-	800701	40,50	26,-	33,-
4.o.s.		800620	41,00	98,-	123,-	800702	41,00	26,-	33,-
GENERIC (AM-6 MOTOR)									
Trigger SM 50	Alle	800603	40.25	98,-	123,-	800703	40.25	26,-	33,-
Trigger X 50	Alle	800603	40.25	98,-	123,-	800703	40.25	26,-	33,-
GIANTCO									
G-Buddy 50 (4 .t.)	Alle	▼				▼			
Sprint 50 (4 .t.)	Alle	▼				▼			
Stealth 50 (4 .t.)	Alle	▼				▼			
Venus 50 (4 .t.)	Alle	▼				▼			
1.o.s.		800624	39.00	98,-	123,-	800721	39.00	49,-	61,-
GILERA									
DNA LC 50	Alle	▼				▼			
ICE AC 50	Alle	▼				▼			
Runner, 30 km/t AC 50	Alle	▼				▼			
Runner, 45 km/t LC 50	Alle	▼				▼			
Runner PJ 50	03->	▼				▼			
Runner SP LC 50	02->	▼				▼			
Stalker 50	Alle	▼				▼			
Storm 50	Alle	▼				▼			
Typhoon 50	->01	▼				▼			
Typhoon-X 50	02->	▼				▼			
Std.		800617	40.00	98,-	123,-	800711	40.00	26,-	33,-
GILERA									
RCR 50 Off-road	Alle	▼				▼			
SMT 50 Motard	Alle	▼				▼			
Std.		800615	39.90	98,-	123,-	800712	39,90	26,-	33,-
HONDA									
MB 50	Alle	▼				▼			
MT 50	Alle	▼				▼			
MTX 50	Alle	▼				▼			
Std.			41.00						
HONDA									
SFX 50	Alle	▼				▼			
Sky 50	Alle	▼				▼			
X8-R 50	Alle	▼				▼			
Std.		800616	39.00	98,-	123,-	800710	39.00	26,-	33,-
HOOPER									
One 50 (4 t.)	Alle	800624	39.00	98,-	123,-	800721	39.00	49,-	61,-
HYOSUNG									
SB 50 M (Cab)	Alle	▼				▼			
SF 50 B (Racing)	Alle	▼				▼			
SF 50 R (Rally)	Alle	▼				▼			
Std.		800606	41.00	98,-	123,-	800704	41.00	26,-	33,-
2.o.s.		800607	41.50	98,-	123,-	800705	41.50	26,-	33,-
4.o.s.		800608	42.00	98,-	123,-	800706	42.00	26,-	33,-
ITALJET									
Formula 50	Alle	▼				▼			
Velocifero 50	Alle	▼				▼			
Std.		800606	41.00	98,-	123,-	800704	41.00	26,-	33,-
2.o.s.		800607	41.50	98,-	123,-	800705	41.50	26,-	33,-
4.o.s.		800608	42.00	98,-	123,-	800706	42.00	26,-	33,-
KEEWAY (12MM KRYDSPIND/M.RUDER)									
F-act 50	Alle	▼				▼			
Flash 50	Alle	▼				▼			
Focus 50	Alle	▼				▼			
Matrix 50	Alle	▼				▼			
Std.		800618	40,00	98,-	123,-	800700	40,00	26,-	33,-
2.o.s.		800619	40,50	98,-	123,-	800701	40,50	26,-	33,-
4.o.s.		800620	41,00	98,-	123,-	800702	41,00	26,-	33,-



800624



800618



800624



800617



800615



800616



800606



800618



MÆRKE/MODEL	ÅRG.	STEMPEL VAREN.R.	MÅL			STEMPELING VAREN.R.	MÅL		
MÆRKE/MODELL	ÅRG.	KOLV ATR.NR.	MÅTT	DKK	SEK	KOLVRING ATR.NR.	MÅTT	DKK	SEK
KEEWAY (12MM KRYDSPIND/U.RUDER)									
Focus 50	Alle	▼				▼			
Matrix 50	Alle	▼				▼			
Std.		800623	40,00	98,-	123,-	800700	40,00	26,-	33,-
KREIDLER									
Easy Rider 50	Alle	▼				▼			
Std.		800600	40.00	98,-	123,-	800700	40.00	26,-	33,-
2.o.s.		800601	40.50	98,-	123,-	800701	40.50	26,-	33,-
4.o.s.		800602	41.00	98,-	123,-	800702	41.00	26,-	33,-
KYMCO									
Agility 50 (4 .t.)	Alle	▼							
Super 8 50 (4 .t.)	Alle	▼							
Std.		800624	39.00	98,-	123,-	800721	39.00	49,-	61,-
KYMCO									
Fever ZX 50	Alle	▼							
K-12 50	Alle	▼				▼			
NZ-50 Super Fever 50	03->	▼				▼			
People 50	Alle	▼							
Super 9 50	Alle	▼							
Std.		800616	39.00	98,-	123,-	800710	39.00	26,-	33,-
MALAGUTI									
F10 AC 50	Alle	▼				▼			
F12 Phantom AC 50	Alle	▼				▼			
F15 Firefox LC 50	Alle	▼				▼			
Std.		800600	40.00	98,-	123,-	800700	40.00	26,-	33,-
2.o.s.		800601	40.50	98,-	123,-	800701	40.50	26,-	33,-
4.o.s.		800602	41.00	98,-	123,-	800702	41.00	26,-	33,-
PEUGEOT (STØB)									
Buxy 50	94->	▼				▼			
Elyseo 50	Alle	▼							
Fox 50	Alle	▼							
Elystar 50	Alle	▼							
Looxor 50	Alle	▼				▼			
Ludix 50 One	Alle	▼				▼			
Speedake 50	95->	▼				▼			
Speedfight -2 AC 50	03->	▼				▼			
Speedfight AC 50	95->	▼				▼			
Speedfight LC 50	Alle	▼				▼			
Squab 50	95->	▼				▼			
TKR 50	Alle	▼				▼			
Trekker 50	98->	▼				▼			
Trekker/Metal X 50	03->	▼				▼			
Vivacity 50	Alle	▼				▼			
Zenith 50	94->	▼				▼			
Std		800621	40,00	98,-	123,-	800714	40,00	26,-	33,-
PEUGEOT (4 T.)									
V-Clic 50 (4 t.)	Alle	800624	39.00	98,-	123,-	800721	39.00	49,-	61,-
PEUGEOT (AM-6 MOTOR)									
XP-6 50	Alle	800603	40.25	98,-	123,-	800703	40.25	26,-	33,-
XR-6 50	Alle	800603	40.25	98,-	123,-	800703	40.25	26,-	33,-
PEXMA									
KD 50 (4 t.)	Alle	▼							
1.o.s.		800624	39.00	98,-	123,-	800721	39.00	49,-	61,-
PIAGGIO/VESPA									
ET2 50	97->	▼				▼			
Fly 50	Alle	▼							
Free 50	Alle	▼							
Liberty 50	Alle	▼							
NRG Extreme MC3 AC 50	03->	▼				▼			
NRG Extreme MC3 LC 50	Alle	▼				▼			
NRG MC-2 LC 50	94->	▼				▼			
Typhoon 50	->01	▼				▼			
Typhoon-X 50	Alle	▼				▼			
Zip 2000 50	Alle	▼				▼			
Zip 50	93->	▼				▼			
Std.		800617	40.00	98,-	123,-	800711	40.00	26,-	33,-
PGO									
Big Max 50	Alle	▼				▼			
Black Magic 50	Alle	▼							
Bubu 50	Alle	▼							
Comet 50	Alle	▼				▼			
Dr. Big 50	Alle	▼				▼			
Galaxy 50	Alle	▼							

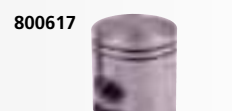
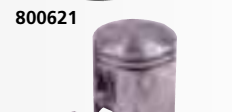

MÆRKE/MODEL	ÅRG.	STEMPEL VAREN.R.	MÅL	STEMPEL RING VAREN.R.		MÅL			
MÅRKE/MODELL	ÅRG.	KOLV ATR.NR.	MÅTT	DKK	SEK	KOLVRING ATR.NR.	MÅTT	DKK	SEK
PGO									
G-Max 50	Alle	▼				▼			
Ligero 50	Alle	▼				▼			
PMS 50	Alle	▼				▼			
PMX 50	Alle	▼				▼			
Streetfighter 50	Alle	▼				▼			
T-Rex 50	Alle	▼				▼			
Tornado 50	Alle	▼				▼			
Std.		800600	40.00	98,-	123,-	800700	40.00	26,-	33,-
2.o.s.		800601	40.50	98,-	123,-	800701	40.50	26,-	33,-
4.o.s.		800602	41.00	98,-	123,-	800702	41.00	26,-	33,-
RIEJU (AM-6)									
Alle modeller 50 (m. AM-6 motor)									
Std.	Alle	800603	40.25	98,-	123,-	800703	40.25	26,-	33,-
2.o.s.	Alle	800604	40.50	98,-	123,-	800703	40.25	26,-	33,-
SANELI									
Bahne 50 (4 t.)	Alle	800624	39.00	98,-	123,-	800721	39.00	49,-	61,-
STRANGER (4 T.)									
X-fight 50 (4 t.)	Alle	▼				▼			
1.o.s.		800624	39.00	98,-	123,-	800721	39.00	49,-	61,-
SUZUKI (M/10 MM KRYDSPIND)									
Adress AP-50	Alle	▼				▼			
Estilete, UF-50	Alle	▼				▼			
Katana AY-50 AC	Alle	▼				▼			
Street Magic, TR-50S	Alle	▼				▼			
Std.		800606	41.00	98,-	123,-	800704	41.00	26,-	33,-
2.o.s.		800607	41.50	98,-	123,-	800705	41.50	26,-	33,-
4.o.s.		800608	42.00	98,-	123,-	800706	42.00	26,-	33,-
SUZUKI (M/12 MM KRYDPIND)									
Katana AY-50 LC	Alle	▼				▼			
RMX 50	Alle	▼				▼			
SMX 50	Alle	▼				▼			
Zillion LC, UX-50	Alle	▼				▼			
Std.		800609	41.00	98,-	123,-	800715	41.00	26,-	33,-
2.o.s.		800610	41.50	98,-	123,-	800716	41.50	26,-	33,-
4.o.s.		800611	42,00	98,-	123,-	800717	42,00	26,-	33,-
SUZUKI									
DM-50		▼				▼			
FZ-50		▼				▼			
Std.		800612	41.00	98,-	123,-	800718	41.00	26,-	33,-
2.o.s.		800613	41,50	98,-	123,-	800719	41,50	26,-	33,-
4.o.s.		800614	42,00	98,-	123,-	800720	42,00	26,-	33,-
SYM (J.RUDER)									
Jet 50	Alle	▼				▼			
Std.		800616	39.00	98,-	123,-				
TEXAS									
Free 50 (4 t.)	Alle	800624	39.00	98,-	123,-	800721	39.00	49,-	61,-
Flash 50 (4 t.)	Alle	800624	39.00	98,-	123,-	800721	39.00	49,-	61,-
Chili 50 (4 t.)	Alle	800624	39.00	98,-	123,-	800721	39.00	49,-	61,-
City 50 (4 t.)	Alle	800624	39.00	98,-	123,-	800721	39.00	49,-	61,-
TGB/TOBI									
303/309 50	Alle	▼				▼			
Akros 50	Alle	▼				▼			
Std.		800606	41.00	98,-	123,-	800704	41.00	26,-	33,-
2.o.s.		800607	41.50	98,-	123,-	800705	41.50	26,-	33,-
4.o.s.		800608	42.00	98,-	123,-	800706	42.00	26,-	33,-
TMP									
Baboon 50	Alle	▼				▼			
Gazelle 50	Alle	▼				▼			
Std.		800600	40.00	98,-	123,-	800700	40.00	26,-	33,-
2.o.s.		800601	40.50	98,-	123,-	800701	40.50	26,-	33,-
4.o.s.		800602	41.00	98,-	123,-	800702	41.00	26,-	33,-
TMS									
Retro 50 (4 t.)	Alle	800624	39.00	98,-	123,-	800721	39.00	49,-	61,-
S3 50 (4 t.)	Alle	800624	39.00	98,-	123,-	800721	39.00	49,-	61,-
Z2 50 (4 t.)	Alle	800624	39.00	98,-	123,-	800721	39.00	49,-	61,-
TOBILINER									
QT 50 (4 t.)	Alle	▼				▼			
1.o.s.		800624	39.00	98,-	123,-	800721	39.00	49,-	61,-

800600



800603



800624



800609



800612



800616



800624



800600



800624



MÆRKE/MODEL	ÅRG.	STEMPEL VARENR.	MÅL			STEMPELING VARENR.	MÅL		
MÆRKE/MODELL	ÅRG.	KOLV ATR.NR.	MÅTT	DKK	SEK	KOLVRING ATR.NR.	MÅTT	DKK	SEK
YAMAHA									
Aerox, AN-50	97->	▼				▼			
Aerox-R, AN-50	03->	▼				▼			
Axis 50	95->	▼				▼			
Bump 50	97->	▼				▼			
BW's 50	Alle	▼				▼			
BW's N.G. 50	Alle	▼				▼			
Jog Artistic -Fine Selection 50	Alle	▼				▼			
Jog Space Innovation 50	98->	▼				▼			
Jog-R 50	03->	▼				▼			
Jog-RR 50	03->	▼				▼			
Neo's 50	97->	▼				▼			
Slider 50	01->	▼				▼			
Spy 50	Alle	▼				▼			
Why 50	99->	▼				▼			
Std.		800600	40.00	98,-	123,-	800700	40.00	26,-	33,-
2.o.s.		800601	40.50	98,-	123,-	800701	40.50	26,-	33,-
4.o.s.		800602	41.00	98,-	123,-	800702	41.00	26,-	33,-
YAMAHA (AM-6 MOTOR)									
DT-50LC	Alle								
DT-50R	Alle								
TZR 50 R/LC	Alle								
Std.		800603	40.25	98,-	123,-	800703	40.25	26,-	33,-
2.o.s.		800604	40.50	98,-	123,-	800703	40.25	26,-	33,-
YIYING									
Stranger 50 (4 t.)	Alle	800624	39.00	98,-	123,-	800721	39.00	49,-	61,-



Krydspind
Kolvbult



Varenr.	Mål	DKK	SEK
Me10x33	10*33	21,-	26,-
Me12x33	12*33	21,-	26,-
Me12x31	12*31	21,-	26,-
Me13x30	13*30	50,-	63,-

Låserringe
Låsring



Varenr.	Mål	DKK	SEK
300800	10 mm	11,-	14,-
300801	12 mm	11,-	14,-
300808	13 mm	15,-	19,-



MÆRKE/MODEL	ÅRG.	SODSÆT VARENR.	CYLINDER PACKNINGSSATS		KOMPLET PAKNINGSSÆT VARENR.	KOMPLETTA PACKNINGSSATSER	
MÆRKE/MODELL	ÅRG.	ART.NR.	DKK	SEK	ART.NR.	DKK	SEK
ADLY							
Cat 50	97	011718	77,-	96:-	011348	213,-	266:-
Jet 50	96-97	011704	68,-	85:-	011344	213,-	266:-
Silver Fox	00>	011718	77,-	96:-	011348	213,-	266:-
Super Sonic	00>	011704	68,-	85:-	011344	213,-	266:-
Thunderbike	00>	011704	68,-	85:-	011344	213,-	266:-
APRILIA							
Amico 50	93>	011718	77,-	96:-	011348	213,-	266:-
Gulliver AC	93-99	011704	68,-	85:-	011344	213,-	266:-
Rally 50 AC	93>	011704	68,-	85:-	011344	213,-	266:-
Scarabeo 50 AC	93>	011704	68,-	85:-	011344	213,-	266:-
Sonic 50 AC	98>	011704	68,-	85:-	011344	213,-	266:-
SR 50 AC	93>	011704	68,-	85:-	011344	213,-	266:-
BENELLI							
491 GT/AC	97>	011704	68,-	85:-	011344	213,-	266:-
491 Racing AC	97>	011704	68,-	85:-	011344	213,-	266:-
K2 AC	97>	011704	68,-	85:-	011344	213,-	266:-
BETA							
Ark 50 AC	96>	011704	68,-	85:-	011344	213,-	266:-
Quadro 50 AC	94>	011704	68,-	85:-	011344	213,-	266:-
Tempo 50 AC	94>	011704	68,-	85:-	011344	213,-	266:-
Chrono 50 AC	94>	011704	68,-	85:-	011344	213,-	266:-
CPI							
Aragon 50 AC	Alle	011704	68,-	85:-	011344	213,-	266:-
Formula 50 AC	Alle	011704	68,-	85:-	011344	213,-	266:-
Hussar 50 AC	Alle	011704	68,-	85:-	011344	213,-	266:-
Oliver 50 AC	Alle	011704	68,-	85:-	011344	213,-	266:-
Popcorn 50 AC	00>	011704	68,-	85:-	011344	213,-	266:-
GENERIC							
Ideo 50 AC	Alle	011704	68,-	85:-	011344	213,-	266:-
Race 50 AC	Alle	011704	68,-	85:-	011344	213,-	266:-
Xor 2 50 AC	Alle	011704	68,-	85:-	011344	213,-	266:-
HONDA							
Vision 50 AC	Alle	011407	78,-	98:-	011048	179,-	224:-
KEEWAY							
F-act 50 AC	Alle	011704	68,-	85:-	011344	213,-	266:-
Flash 50 AC	Alle	011704	68,-	85:-	011344	213,-	266:-
Focus 50 AC	Alle	011704	68,-	85:-	011344	213,-	266:-
Matrix 50	Alle	011704	68,-	85:-	011344	213,-	266:-
KREIDLER							
Easy Rider 50 AC	Alle	011704	68,-	85:-	011344	213,-	266:-
SUZUKI							
FZ 50	Alle	011601	52,-	65:-	011245	116,-	145:-
Samurai DM 50	Alle	011602	64,-	80:-	011246	150,-	188:-
TMP							
Baboon 50 AC	Alle	011704	68,-	85:-	011344	213,-	266:-
Gazelle 50 AC	Alle	011704	68,-	85:-	011344	213,-	266:-
YAMAHA							
Axis 50 AC	95>	011704	68,-	85:-	011344	213,-	266:-
Bump 50 AC	90>	011718	77,-	96:-	011348	213,-	266:-
BW 50's N.G. AC	Alle	011718	77,-	96:-	011348	213,-	266:-
CY 50 Jog AC	Alle	011704	68,-	85:-	011344	213,-	266:-
Neo 50 AC	97>	011704	68,-	85:-	011344	213,-	266:-
Spy 50 AC	90>	011718	77,-	96:-	011348	213,-	266:-
Sting SG 50 AC	Alle	011702	48,-	60:-	011342	87,-	109:-

Forhandlere
Återförsäljare
s. 2

Stikord
Sökord
s. 4

Tøj/hjelme
Kläder/
hjälmor
s. 6

Dæk og
slanger
Däck och
slangar
s. 15

Olje / spray
Olja / spray
s. 26

Kæder /
tandhjul
Kedjor /
drev
s. 43

Bremse dele
Bromsdelar
s. 48

Låse
Lås
s. 93

Batteri
Batteri
s. 96

Cylinder /
topstykke
Cylinder /
topplock
s. 105

Motor dele
Motor delar
s. 137

Karburator
- Luftfilter
Förgasare
- Luftfilter
s. 208

El-dele
tændrør
Elektriskt
tändstift
s. 222

Udstødning
Avgassystem
s. 246

Forgaffel
Støddæmpere
Framgaffel
Stötdämpare
s. 260

Kabler
Wire
s. 266

Styr og
greb
Styre och
handtag
s. 272

Spejle
Speglar
s. 282

Blinklygter
Baglygter
Blinkers
Baklykte
s. 284

Støtteben
Topboks, mm.
Stödd
Topbbox, mm
s. 291

Rep. bøger
værktøj
Rep. böcker
Verktyg
s. 297

Max sodsæt er under løbende kontrol, og overholder de originale mål og kvalitetskrav, så der aldrig opstår problemer med holdbarhed. Pakningerne er pakket i kraftig beskyttet blister-pack emballage. Et godt valg til små penge!

Max pakninger kontrolleres løbende og er af originalkvalitet eller bedre, så det aldrig opstår problem men holdbarheden. Pakningarna är förpackade i ett kraftigt och skyddande emballage. Mycket prisvärt.



MÆRKE/MODEL	ÅRG.	VARENR.		
MÄRKE/MODELL	ÅRG.	ART.NR.	DKK	SEK

ADLY

Cat 50	Alle	800000	29,-	36,-
Jet 50	Alle	800001	29,-	36,-
Silver Fox 50	Alle	800000	29,-	36,-
Super Sonic 50	Alle	800001	29,-	36,-
Thunder Bike 50	Alle	800001	29,-	36,-

APRILIA

Amico 50	Alle	800000	29,-	36,-
Area 51 LC 50	Alle	800002	49,-	61,-
Classic (AM-6) 50	Alle	800003	49,-	61,-
Gulliver 50	Alle	800001	29,-	36,-
Habana AC (Morini) 50	Alle	800004	29,-	36,-
MX 50	Alle	800003	49,-	61,-
Rally AC 50	Alle	800001	29,-	36,-
Rally AC 50	Alle	800001	29,-	36,-
RS-50 (AM-6) 50	Alle	800003	49,-	61,-
RX-50 (AM-6) 50	Alle	800003	49,-	61,-
Scarabeo 50	Alle	800001	29,-	36,-
Scarabeo Ditech (Morini) 50	Alle	800005	49,-	61,-
Sonic AC 50	Alle	800001	29,-	36,-
Sonic LC 50	Alle	800002	49,-	61,-
SR - Ditech (Morini) 50	Alle	800005	49,-	61,-
SR - www AC 50	Alle	800001	29,-	36,-
SR-50 AC	Alle	800001	29,-	36,-
SR-50 AC	Alle	800001	29,-	36,-
SR-Racing, Stealth, Netscaper LC 50	Alle	800002	49,-	61,-
SR-Replica LC (Minarelli) 50	Alle	800002	49,-	61,-
SR-Replica-2000 LC (Morini) 50	Alle	800005	49,-	61,-
SX 50	07>	800028	29,-	36,-

ATALA

Carosello 50	Alle	800001	29,-	36,-
Hacker AT-12 50	Alle	800004	29,-	36,-
Hacker LC 50	Alle	800005	49,-	61,-
Skeggia 50	Alle	800004	29,-	36,-

AVANTI

9 N 50 (4 t.)	Alle	800027	29,-	36,-
Sport Classic 50 (4 t.)	Alle	800027	29,-	36,-
Eagle 50 (4 t.)	Alle	800027	29,-	36,-
Avanti Wolf 50 (4 t.)	Alle	800027	29,-	36,-

BAOTAIN

BT49QT-7 (4 t.)	Alle	800027	29,-	36,-
BT-QT-8/11 50 (4 t.)	Alle	800027	29,-	36,-
BT49QT-9 (4 t.)	Alle	800027	29,-	36,-
BT49QT-11 (4 t.)	Alle	800027	29,-	36,-
Rebel 50 (4 t.)	Alle	800027	29,-	36,-
Rocky 50 (4 t.)	Alle	800027	29,-	36,-
Supersmoto 50 (4 t.)	Alle	800027	29,-	36,-

BENDA

Scout 50 (4 t.)	Alle	800027	29,-	36,-
-----------------	------	--------	------	------

BENELLI

491 GT 50	Alle	800001	29,-	36,-
491 Sport 50	Alle	800001	29,-	36,-
K2/LC 50	Alle	800002	49,-	61,-
K2/LC 50	Alle	800002	49,-	61,-

BETA

Ark AC 50	Alle	800001	29,-	36,-
Ark LC 50	Alle	800002	49,-	61,-

CPI

ATV 50 cc	Alle	800001	29,-	36,-
-----------	------	--------	------	------

MÆRKE/MODEL	ÅRG.	VARENR.		
MÄRKE/MODELL	ÅRG.	ART.NR.	DKK	SEK

CPI

Hussar 50	Alle	800001	29,-	36,-
Oliver/City 50 (Euro 2)	03->	800001	29,-	36,-
Popcorn 50	Alle	800001	29,-	36,-

DERBI

Atlantis 50	Alle	800006	29,-	36,-
Atlantis 50	Alle	800007	29,-	36,-
GP1 50	Alle	800007	29,-	36,-
GPR 50	Alle	800008	49,-	61,-
Hunter 50	Alle	800006	29,-	36,-
Manhattan 50	Alle	800006	29,-	36,-
MotoGP (GP1) 50	Alle	800006	29,-	36,-
Paddock AC 50	Alle	800006	29,-	36,-
Senda R 50	>06	800008	49,-	61,-
Senda SM X-treme 50	07>	800028	29,-	36,-
Vamos (Morini) 50	Alle	800004	29,-	36,-

FALCON

Big Wheel 50	Alle	800001	29,-	36,-
Star-50	Alle	800001	29,-	36,-

FYM

QT 50 (4 t.)	Alle	800027	29,-	36,-
--------------	------	--------	------	------

GENERIC

Ideo 50	Alle	800001	29,-	36,-
Race 50	Alle	800001	29,-	36,-
Trigger SM 50	Alle	800003	49,-	61,-
Trigger X 50	Alle	800003	49,-	61,-
Xor 2 50	Alle	800001	29,-	36,-

GIANTCO

G-Buddy (4 t.)	Alle	800027	29,-	36,-
Sprint 50 (4 t.)	Alle	800027	29,-	36,-
Stealth 50 (4 t.)	Alle	800027	29,-	36,-
Venus 50 (4 t.)	Alle	800027	29,-	36,-

GILERA

DNA LC 50	Alle	800009	49,-	61,-
ICE AC 50	Alle	800007	29,-	36,-
RCR Off-road 50	>06	800008	49,-	61,-
RCR Off-road 50	07>	800028	29,-	36,-
Runner AC 50	Alle	800007	29,-	36,-
Runner LC 50	Alle	800009	49,-	61,-
Runner-SP LC 50	Alle	800009	49,-	61,-
SMT 50	>06	800008	49,-	61,-
SMT 50	07>	800028	29,-	36,-
Stalker 50	Alle	800007	29,-	36,-
Storm 50	Alle	800007	29,-	36,-
Typhoon 50	Alle	800007	29,-	36,-
Typhoon-X 50	02->	800007	29,-	36,-

HONDA

MB/MT-50	Alle	800010	29,-	36,-
SFX 50	Alle	800011	29,-	36,-
Sky 50	Alle	800011	29,-	36,-
Vision Met In 50	Alle	800012	29,-	36,-
Vision SA 50	Alle	800012	29,-	36,-
Wallaroo 50	Alle	800013	29,-	36,-
X8R-S 50	98->	800011	29,-	36,-

HOOPER

One 50 (4 t.)	Alle	800027	29,-	36,-
---------------	------	--------	------	------

HYOSUNG

SF 50 M (Cab)	Alle	800004	29,-	36,-
SF 50 B (Racing)	Alle	800004	29,-	36,-
SF 50 R (Rally)	Alle	800004	29,-	36,-



MÆRKE/MODEL	ÅRG.	VARENR.		
MÄRKE/MODELL	ÅRG.	ART.NR.	DKK	SEK
ITALJET				
Formula 50	Alle	800004	29,-	36,-
Velocifero 50	Alle	800004	29,-	36,-
KEEWAY				
F-act 50	Alle	800001	29,-	36,-
Flash 50	Alle	800001	29,-	36,-
Focus 50	Alle	800001	29,-	36,-
Matrix 50	Alle	800001	29,-	36,-
KREIDLER				
Easy Rider 50	Alle	800001	29,-	36,-
KYMCO				
Agility 50 (4 t.)	Alle	800027	29,-	36,-
Fever ZX 50	Alle	800015	29,-	36,-
K-12 50	Alle	800015	29,-	36,-
NZ-50 Super Fever	03->	800015	29,-	36,-
People 50	Alle	800015	29,-	36,-
Super 8 50 (4 t.)	Alle	800027	29,-	36,-
Super 9 50	Alle	800015	29,-	36,-
MALAGUTI				
F10 AC 50	Alle	800001	29,-	36,-
F12 Phantom AC 50	Alle	800001	29,-	36,-
F15 Firefox LC 50	Alle	800002	49,-	61,-
PEUGEOT				
Buxy 50	94->	800016	29,-	36,-
Elyseo 50	Alle	800016	29,-	36,-
Elystar 50	Alle	800016	29,-	36,-
Fox 50	Alle	800016	29,-	36,-
Looxor 50	Alle	800016	29,-	36,-
Ludix 50 One	Alle	800016	29,-	36,-
Ludix AC 50	Alle	800029	29,-	36,-
Speedake 50	95->	800016	29,-	36,-
Speedfight AC 50	Alle	800016	29,-	36,-
Speedfight 3 AC 50	Alle	800029	29,-	36,-
Speedfight LC 50	Alle	800017	49,-	61,-
Squab 50	Alle	800016	29,-	61,-
TKR 50	Alle	800016	29,-	36,-
Trekker 50	Alle	800016	29,-	36,-
Trekker/Metal X 50	Alle	800016	29,-	36,-
V-Clic 50 (4 t.)	Alle	800027	29,-	36,-
Vivacity 50	Alle	800016	29,-	36,-
Vivacity AC 50	Alle	800029	29,-	36,-
Zenith 50	Alle	800016	29,-	36,-
PEXMA				
KDQT 50 (4 t.)	Alle	800027	29,-	36,-
PQO				
Big Max 50	Alle	800001	29,-	36,-
Black Magic 50	Alle	800001	29,-	36,-
Bubu 50	Alle	800001	29,-	36,-
Comet 50	Alle	800018	29,-	36,-
Dr. Big 50	Alle	800001	29,-	36,-
Galaxy 50	Alle	800001	29,-	36,-
G-Max 50	Alle	800001	29,-	36,-
Hot-50	Alle	800001	29,-	36,-
Ligero 50	Alle	800001	29,-	36,-
PMS 50	Alle	800001	29,-	36,-
PMX 50	Alle	800001	29,-	36,-
Rodoshow 50	Alle	800001	29,-	36,-
Streetfighter 50	Alle	800001	29,-	36,-
T-Rex 50	Alle	800001	29,-	36,-
Tornado 50	Alle	800001	29,-	36,-
PIAGGIO/VESPA				
ET2 50	Alle	800007	29,-	36,-
Free 50	Alle	800007	29,-	36,-
Fly 50	Alle	800007	29,-	36,-
Liberty 50	Alle	800007	29,-	36,-
NRG Extreme MC3 AC 50	Alle	800007	29,-	36,-
NRG Extreme MC3 LC 50	Alle	800009	49,-	61,-
NRG MC-2 LC 50	Alle	800009	49,-	61,-
Typhoon 50	Alle	800007	29,-	36,-
Typhoon-X 50	Alle	800007	29,-	36,-
Zip 2000 50	Alle	800007	29,-	36,-
Zip 50	Alle	800007	29,-	36,-

MÆRKE/MODEL	ÅRG.	VARENR.		
MÄRKE/MODELL	ÅRG.	ART.NR.	DKK	SEK
PUCH				
Maxi 50	Alle	800024	29,-	36,-
RIEJU				
Alle modeller 50 (m. AM-6 motor)	Alle	800003	49,-	61,-
STRANGER				
X-fight 50 (4 t.)	Alle	800027	29,-	36,-
SANELI				
Bahne 50 (4 t.)	Alle	800027	29,-	36,-
SUZUKI				
Adress AP-50	Alle	800004	29,-	36,-
DM 50 Samurai	Alle	800025	29,-	36,-
Estilete 50	Alle	800004	29,-	36,-
FZ-50	Alle	800020	29,-	36,-
TS-50	Alle	800021	29,-	36,-
Katana AY-50 AC	Alle	800004	29,-	36,-
Katana AY-50 LC Alstare	Alle	800005	49,-	61,-
Katana AY-50 LC	Alle	800005	49,-	61,-
RMX 50	Alle	800022	49,-	61,-
SMX 50	Alle	800022	49,-	61,-
Street Magic 50	Alle	800004	29,-	36,-
Zillion LC 50	Alle	800005	49,-	61,-
SYM				
Jet 50	Alle	800026	29,-	36,-
TOBILINER				
QT 50 (4 t.)	Alle	800027	29,-	36,-
TEXAS 30/50 (4 T.)				
Chili 50 (4 t.)	Alle	800027	29,-	36,-
City 50 (4 t.)	Alle	800027	29,-	36,-
Flash 50 (4 t.)	Alle	800027	29,-	36,-
Free 50 (4 t.)	Alle	800027	29,-	36,-
TGB/TOBI				
303/309 50	Alle	800004	29,-	36,-
Akros 50	Alle	800004	29,-	36,-
TMP				
Baboon 50	Alle	800001	29,-	36,-
Gazelle 50	Alle	800001	29,-	36,-
TMS				
Retro 50 (4 t.)	Alle	800027	29,-	36,-
S3 50 (4 t.)	Alle	800027	29,-	36,-
Z2 50 (4 t.)	Alle	800027	29,-	36,-
YAMAHA				
Aerox 50		800002	49,-	61,-
ATV 50 cc	Alle	800001	29,-	36,-
Axis 50	Alle	800001	29,-	36,-
Bump 50	Alle	800000	29,-	36,-
BW's 50	Alle	800000	29,-	36,-
BW's N.G. 50	Alle	800000	29,-	36,-
DT-50LC	Alle	800003	49,-	61,-
DT-50R	Alle	800003	49,-	61,-
Jog Artistic - Fine Selection 50	Alle	800001	29,-	36,-
Jog Space Innovation 50	Alle	800001	29,-	36,-
Jog-R (AC) 50	Alle	800001	29,-	36,-
Jog-RR (LC) 50	Alle	800002	49,-	61,-
Neo's 50	Alle	800001	29,-	36,-
RD/DT-50 AC	Alle	800023	29,-	36,-
Slider 50	Alle	800000	29,-	36,-
Spy 50	Alle	800000	29,-	36,-
TZR 50	Alle	800003	49,-	61,-
Why 50	99->	800001	29,-	36,-
YIYING				
Stranger 50 (4 t.)	Alle	800027	29,-	36,-

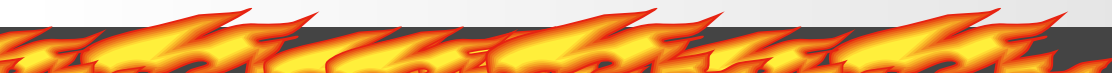

PAKDÅSE-OVERSIGT PACKBOX ÖVERDIMENSIONION

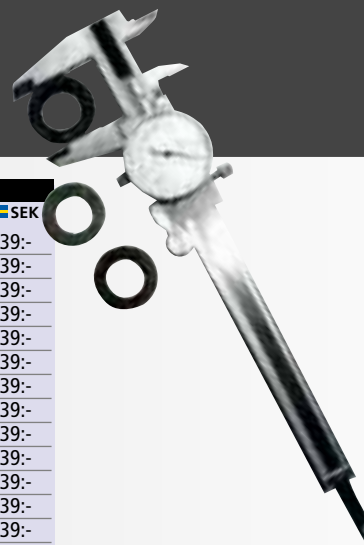

MÅL MÅTT	VARENR. ART.NR.	DKK	SEK
8*16*10/11	138600	31,-	39,-
9*20*6	138648	31,-	39,-
10*18*4	138601	31,-	39,-
11*28*7	138650	31,-	39,-
12*21*7	138659	31,-	39,-
13*24*7	138652	31,-	39,-
15*24*5	138602	31,-	39,-
15.6*25.5*7	138603	31,-	39,-
15.9*27*5	138604	31,-	39,-
16.4*30*5	138646	31,-	39,-
17*27*5	138605	31,-	39,-
17*27*6	138660	31,-	39,-
17*28*5	138638	31,-	39,-
17*28*5.5	138606	31,-	39,-
17*28*6	138607	31,-	39,-
17*30*6	138643	31,-	39,-
17*35*7	138645	31,-	39,-
17*35*8	138608	31,-	39,-
18*28*7	138609	31,-	39,-
19*26*5	138610	31,-	39,-
19*30*7	138611	31,-	39,-
19.8*30*5	138647	31,-	39,-
19*32*7	138612	31,-	39,-
20*27*5	138653	31,-	39,-
20*30*7	138613	31,-	39,-
20*30/33.5*5.3/6	138614	31,-	39,-
20*32*7	138615	31,-	39,-
20*42*6	138658	31,-	39,-
20*42/43*8/9	138616	31,-	39,-
22*32*7	138617	31,-	39,-
22*35*6	138618	31,-	39,-

MÅL MÅTT	VARENR. ART.NR.	DKK	SEK
22*35*7	138639	31,-	39,-
22*38*4	138656	31,-	39,-
22.7*47*7/7.5	138619	31,-	39,-
24*35*6	138620	31,-	39,-
24*35*7	138621	31,-	39,-
24*43*6	138649	31,-	39,-
24.9*40*5.5/6.5	138622	31,-	39,-
24.9*45*5.5/6.5	138623	31,-	39,-
24.9*45*5.5/6.5	138624	31,-	39,-
25*35*6	138644	31,-	39,-
25*37*6	138625	31,-	39,-
25*38*6	138654	31,-	39,-
25*44*5	138640	31,-	39,-
25*44*7	138641	31,-	39,-
26*42*7	138626	31,-	39,-
27*37*7	138627	31,-	39,-
27*40*8	138655	31,-	39,-
27*42*7	138642	31,-	39,-
27*42*10	138628	31,-	39,-
27*47*6	138629	31,-	39,-
28*40*7	138630	31,-	39,-
28*47*7	138651	31,-	39,-
30*47*6	138631	31,-	39,-
31*62*4.3/5.8	138632	31,-	39,-
32*39*4	138633	31,-	39,-
32*42*7	138634	31,-	39,-
34*39*3	138635	31,-	39,-
36*50*6	138657	31,-	39,-
40*47*4	138636	31,-	39,-
41*48*4	138637	31,-	39,-

SODSÆT CYLINDERPACKNINGSATS



MÆRKE/MODEL MÆRKE/MODELL	ÅRG. ÅRG.	VARENR. ART.NR.	DKK	SEK
ADLY				
Cat 50	Alle	011810	77,-	96,-
Jet 50	Alle	011811	77,-	96,-
Silver Fox 50	Alle	011810	77,-	96,-
Super Sonic 50	Alle	011811	77,-	96,-
Thunder Bike 50	Alle			
APRILIA				
Amico 50	Alle	011810	77,-	96,-
Area 51 LC 50	Alle	011812	77,-	96,-
Classic (AM-6) 50	Alle	011814	77,-	96,-
Gulliver 50	Alle	011811	77,-	96,-
Habana AC (Morini) 50	Alle	011823	77,-	96,-
MX 50	Alle	011814	77,-	96,-
Rally AC 50	Alle	011811	77,-	96,-
RS-50 (AM-6)	Alle	011814	77,-	96,-
RX-50 (AM-6)	Alle	011814	77,-	96,-
Scarabeo 50	Alle	011811	77,-	96,-
Scarabeo Ditech (Morini) 50	Alle	011832	99,-	124,-
Sonic AC 50	Alle	011811	77,-	96,-
Sonic LC 50	Alle	011812	77,-	96,-
SR - Ditech (Morini) 50	Alle	011832	99,-	124,-
SR - www AC 50	Alle	011811	77,-	96,-
SR-50 AC	Alle	011811	77,-	96,-
SR-Racing, Stealth, Netscaper LC 50	Alle	011812	77,-	96,-
SR-Replica LC (Minarelli) 50	Alle	011812	77,-	96,-
SR-Replica-2000 LC (Morini) 50	Alle	011832	99,-	96,-
SX 50	07->			

MÆRKE/MODEL MÆRKE/MODELL	ÅRG. ÅRG.	VARENR. ART.NR.	DKK	SEK
ATALA				
Carosello 50	Alle	011811	77,-	96,-
Hacker AT-12 50	Alle	011817	77,-	96,-
Hacker LC 50	Alle	011824	99,-	124,-
Skeggia 50	Alle	011817	77,-	96,-
BENELLI				
491 GT 50	Alle	011811	77,-	96,-
491 Sport 50	Alle	011811	77,-	96,-
K2/LC 50	Alle	011812	77,-	96,-
BETA				
Ark AC 50	Alle	011811	77,-	96,-
Ark LC 50	Alle	011812	77,-	96,-
CAGIVA				
City 50	Alle	011815	99,-	124,-
CPI				
Aragon 50 (Euro 2)	Alle	011811	77,-	96,-
ATV 50 cc	Alle	011811	77,-	96,-
Formula R 50 (Euro 2)	Alle	011811	77,-	96,-
GTR 50				
Hussar 50	Alle	011811	77,-	96,-
Oliver/City 50 (Euro 2)	03->	011811	77,-	96,-
Popcorn 50	Alle	011811	77,-	96,-

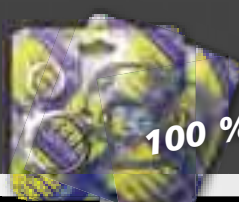

Forhandlere
Återforsäljare
s. 2

Stikord
Sökord
s. 4

Tøj/hjelme
Kläder/
hjälm
s. 6

Dæk og
slanger
Däck och
slangar
s. 15

Olje / spray
Olja / spray
s. 26

Kæder /
tandhjul
Kedjor /
drev
s. 43

Bremsedele
Bromsdelar
s. 48

Låse
Lås
s. 93

Batteri
Batteri
s. 96

Cylinder /
topstykke
Cylinder /
topplock
s. 105

Motordele
Motordelar
s. 137

Karburator
- Luftfilter
Förgasare
- Luftfilter
s. 208

El-dele
tændrør
Elektriskt
tändstift
s. 222

Udstødning
Avgassystem
s. 246

Forgaffel
Støddæmpere
Framgaffel
Støtdämpare
s. 260

Kabler
Wire
s. 266

Styr og
greb
Styre och
handtag
s. 272

Spejle
Speglar
s. 282

Blinklygter
Baglygter
Blinkers
Baklykte
s. 284

Støtteben
Topboks, mm.
Stödd
Topbbox, mm
s. 291

Rep. bøger
værktøj
Rep. böcker
Verktyg
s. 297

MÆRKE/MODEL	ÅRG.	VARENR.		
MÅRKE/MODELL	ÅRG.	ART.NR.	DKK	SEK
DERBI				
Atlantis 50	Alle	011817	77,-	96:-
Atlantis 50 (Piaggio)	Alle	011833	77,-	96:-
GP1 50	Alle	011833	77,-	96:-
GPR 50	Alle	011816	77,-	96:-
Hunter 50	Alle	011817	77,-	96:-
Manhattan 50	Alle	011817	77,-	96:-
MotoGP (GP1) 50	Alle	011817	77,-	96:-
Paddock AC 50	Alle	011817	77,-	96:-
Predator 50	Alle	011817	77,-	96:-
Senda R 50	>-06	011816	77,-	96:-
Senda SM X-treme 50	07->			
Vamos (Morini) 50	Alle	011823	77,-	96:-

FALCON				
Big Wheel 50	Alle	011811	77,-	96:-
Star-50	Alle	011811	77,-	96:-

GENERIC				
Ideo 50	Alle	011811	77,-	96:-
Xor 50	Alle	011811	77,-	96:-

GILERA				
DNA LC 50	Alle	011826	99,-	124:-
ICE AC 50	Alle	011833	77,-	124:-
RCR Off-road 50	Alle	011816	77,-	96:-
Runner, AC 50	Alle	011833	77,-	96:-
Runner, LC 50	Alle	011826	99,-	124:-
Runner-SP LC 50	Alle	011826	99,-	124:-
SMT 50	Alle			
Stalker 50	Alle	011833	77,-	96:-
Storm 50	Alle	011833	77,-	96:-
Typhoon 50	Alle	011833	77,-	96:-
Typhoon-X 50	02->	011833	77,-	96:-

HONDA				
SFX 50	Alle	011818	99,-	124:-
Sky 50	Alle	011818	99,-	124:-
Vision 50	Alle	011819	99,-	124:-
X8R-S 50	98->	011818	99,-	124:-

HYOSUNG				
SF 50 M (Cab)	Alle	011817	77,-	96:-
SF 50 B (Racing)	Alle	011817	77,-	96:-
SF 50 R (Rally)	Alle	011817	77,-	96:-

ITALJET				
Formula 50	Alle	011817	77,-	96:-
Velocifero 50	Alle	011817	77,-	96:-

KEEWAY				
F-act 50	Alle	011811	77,-	96:-
Flash 50	Alle	011811	77,-	96:-
Focus 50	Alle	011811	77,-	96:-
Matrix 50	Alle	011811	77,-	96:-

KREIDLER				
Easy Rider 50	Alle	011811	77,-	96:-

MALAGUTI				
F10 AC 50	Alle	011811	77,-	96:-
F12 Phantom AC 50	Alle	011811	77,-	96:-
F15 Firefox LC 50	Alle	011812	77,-	96:-

PEUGEOT				
Buxy 50	94->	011820	77,-	96:-
Elyseo 50	Alle	011820	77,-	96:-
Elystar 50	Alle	011820	77,-	96:-
Fox 50	Alle	011820	77,-	96:-
Looxor 50	Alle	011820	77,-	96:-
Ludix 50 One	Alle	011820	77,-	96:-
Speedake 50	95->	011820	77,-	96:-
Speedfight AC 50	Alle	011821	77,-	96:-
Speedfight LC 50	Alle	011834	199,-	249:-
Squab 50	Alle	011820	77,-	96:-
TKR 50	Alle	011820	77,-	96:-
Trekker 50	Alle	011820	77,-	96:-
Trekker/Metal X 50	Alle	011820	77,-	96:-
Vivacity 50	Alle	011821	77,-	96:-
Zenith 50	Alle	011820	77,-	96:-

MÆRKE/MODEL	ÅRG.	VARENR.		
MÅRKE/MODELL	ÅRG.	ART.NR.	DKK	SEK
PGO				
Black Magic 50	Alle	011822	99,-	124:-
Bubu 50	Alle	011822	99,-	124:-
Comet 50	Alle	011835	99,-	124:-
Dr. Big 50	Alle	011822	99,-	124:-
Galaxy 50	Alle	011822	99,-	124:-
G-Max 50	Alle	011822	99,-	124:-
Hot-50	Alle	011822	99,-	124:-
Ligero 50	Alle	011822	99,-	124:-
PMS 50	Alle	011822	99,-	124:-
PMX 50	Alle	011822	99,-	124:-
Rodoshow 50	Alle	011822	99,-	124:-
Streetfighter 50	Alle	011822	99,-	124:-
T-Rex 50	Alle	011822	99,-	124:-
Tornado 50	Alle	011822	99,-	124:-

PIAGGIO/VESPA				
ET2 50	Alle	011833	77,-	96:-
Fly 50	Alle	011833	77,-	96:-
Free 50	Alle	011833	77,-	96:-
Liberty 50	Alle	011833	77,-	96:-
NRG Extreme MC3 AC 50	Alle	011833	77,-	96:-
NRG Extreme MC3 LC 50	Alle	011826	99,-	124:-
NRG MC-2 LC 50	Alle	011826	99,-	124:-
Typhoon 50	Alle	011833	77,-	124:-
Typhoon-X 50	Alle	011833	77,-	96:-
Zip 2000 50	Alle	011833	77,-	96:-
Zip 50	Alle	011833	77,-	96:-

RIEJU				
Alle modeller (m. AM-6 motor)	Alle	011814	77,-	96:-

SUZUKI				
Adress AP-50	Alle	011817	77,-	96:-
Estilete 50	Alle	011817	77,-	96:-
Katana AY-50 AC	Alle	011823	77,-	96:-
Katana AY-50 LC Alstare	Alle	011824	99,-	124:-
Katana AY-50 LC	Alle	011824	99,-	99:-
RMX 50	Alle	011836	77,-	124:-
SMX 50	Alle	011836	77,-	96:-
Street Magic 50	Alle	011823	77,-	96:-
Zillion LC 50	Alle	011824	99,-	124:-

TGB/TOBI				
303/309 50	Alle	011817	77,-	96:-
Akros 50	Alle	011817	77,-	96:-

TMP				
Baboon 50	Alle	011811	77,-	96:-
Gazelle 50	Alle	011811	77,-	96:-

YAMAHA				
Aerox 50		011812	77,-	96:-
ATV 50 cc	Alle	011811	77,-	96:-
Axis 50	Alle	011811	77,-	96:-
Bump 50	Alle	011810	77,-	96:-
BW's 50	Alle	011810	77,-	96:-
BW's N.G. 50	Alle	011810	77,-	96:-
DT-50LC	Alle	011814	77,-	96:-
DT-50R	Alle	011814	77,-	96:-
Jog Artistic - Fine Selection 50	Alle	011811	77,-	96:-
Jog Space Innovation 50	Alle	011811	77,-	96:-
Jog-R (AC) 50	Alle	011811	77,-	96:-
Jog-RR (LC) 50	Alle	011812	77,-	96:-
Neo's 50	Alle	011811	77,-	96:-
Slider 50	Alle	011810	77,-	96:-
Spy 50	Alle	011810	77,-	96:-
TZR 50	Alle	011814	77,-	96:-
Why 50	99->	011811	77,-	96:-

MÆRKE/MODEL	ÅRG.	Varenr.	MÅL		
MÄRKE/MODELL	ÅRG.	Art.NR.	MÅTT	DKK	SEK
ADLY					
Cat 50	Alle	300928	Ø40,0 mm	155,-	194:-
Jet 50	Alle	300927	Ø40,0 mm	155,-	194:-
Silver Fox 50	Alle	300928	Ø40,0 mm	155,-	194:-
Super Sonic 50	Alle	300927	Ø40,0 mm	155,-	194:-
Thunder Bike 50	Alle	300927	Ø40,0 mm	155,-	194:-
APRILIA					
Amico 50	Alle	300928	Ø40,0 mm	155,-	194:-
Area 51 LC 50	98->	300929	Ø40,0 mm	294,-	368:-
Gulliver 50	Alle	300927	Ø40,0 mm	155,-	194:-
Rally AC 50	Alle	300927	Ø40,0 mm	155,-	194:-
Scarabeo 50	Alle	300927	Ø40,0 mm	155,-	194:-
Sonic AC 50	Alle	300927	Ø40,0 mm	155,-	194:-
Sonic LC	Alle	300929	Ø40,0 mm	294,-	368:-
SR - www AC 50	97->	300927	Ø40,0 mm	155,-	194:-
SR-50 AC 50	Alle	300927	Ø40,0 mm	155,-	194:-
SR-Racing, Stealth, Netscaper LC 50	Alle	300929	Ø40,0 mm	294,-	368:-
SR-Replica LC (Minarelli) 50	->00	300929	Ø40,0 mm	294,-	368:-
ATALA					
Carosello 50	Alle	300927	Ø40,0mm	155,-	194:-
AVANTI					
9 N 50 (4 t.)	Alle	300932	Ø39,0mm	498,-	623:-
Sport Classic 50 (4 t.)	Alle	300932	Ø39,0mm	498,-	623:-
Eagle 50 (4 t.)	Alle	300932	Ø39,0mm	498,-	623:-
Avanti Wolf 50 (4 t.)	Alle	300932	Ø39,0mm	498,-	623:-
BAOTAIN					
BT49QT-7 50 (4 t.)	Alle	300932	Ø39,0mm	498,-	623:-
BT49QT-9 50 (4 t.)	Alle	300932	Ø39,0mm	498,-	623:-
BT49QT-11 50 (4 t.)	Alle	300932	Ø39,0mm	498,-	623:-
BT49QT-12C 50 (4 t.)	Alle	300932	Ø39,0mm	498,-	623:-
BT49QT-12 50 (4 t.)	Alle	300932	Ø39,0mm	498,-	623:-
BENDA					
Scoot 50 (4 t.)	Alle	300932	Ø39,0mm	498,-	623:-
BENELLI					
491 GT 50	97->	300927	Ø40,0 mm	155,-	194:-
491 Sport 50	97->	300927	Ø40,0 mm	155,-	194:-
K2/LC 50	Alle	300929	Ø40,0 mm	294,-	368:-
BETA					
Ark AC 50	Alle	300927	Ø40,0 mm	155,-	194:-
Ark LC 50	Alle	300929	Ø40,0 mm	294,-	368:-
CPI					
Aragon 50	Alle	300931	Ø40,0mm	152,-	190:-
ATV 50 cc	Alle	300927	Ø40,0mm	155,-	194:-
Formula R 50	Alle	300931	Ø40,0mm	152,-	190:-
Hussar 50	Alle	300927	Ø40,0mm	155,-	194:-
Hussar 50 (Euro 2)	Alle	300931	Ø40,0mm	152,-	190:-
Oliver 50 (Euro 2)	Alle	300931	Ø40,0mm	152,-	190:-
Oliver/City 50	Alle	300931	Ø40,0mm	152,-	190:-
Popcorn 50	->01	300927	Ø40,0mm	155,-	194:-
Popcorn 50 (Euro 2)	02->	300931	Ø40,0mm	152,-	190:-
EASY RIDER (KREIDLER)					
Easy Rider 50	Alle	300927	Ø40,0mm	155,-	194:-
FALCON					
Big Wheel 50	Alle	300927	Ø40,0mm	155,-	194:-
Star-50	Alle	300927	Ø40,0mm	155,-	194:-
FYM					
QT 50 (4 t.)	Alle	300932	Ø39,0mm	498,-	623:-
GENERIC					
Ideo 50	Alle	300931	Ø40,0mm	152,-	190:-
Race 50	Alle	300931	Ø40,0mm	152,-	190:-
Xor 50	Alle	300931	Ø40,0mm	152,-	190:-
GIANTCO					
G-Buddy 50 (4 t.)	Alle	300932	Ø39,0mm	498,-	623:-
Sprint 50 (4 t.)	Alle	300932	Ø39,0mm	498,-	623:-
Stealth 50 (4 t.)	Alle	300932	Ø39,0mm	498,-	623:-
Venus 50 (4 t.)	Alle	300932	Ø39,0mm	498,-	623:-
GILERA					
DNA LC 50	Alle	300926	Ø40,0mm	294,-	368:-
ICE AC 50	Alle	300925	Ø40,0mm	155,-	194:-
Runner AC 50	Alle	300925	Ø40,0mm	155,-	194:-
Runner LC 50	>97	300926	Ø40,0mm	294,-	368:-

300925



300927



300929



300926 / Gl. type - årg. ->97



M/ERKE/MODEL	ÅRG.	Varenr.	MÅL		
MÄRKE/MODELL	ÅRG.	Art.NR.	MÄTT	DKK	SEK
GILERA					
Runner-SP LC 50	>97	300926	Ø40,0mm	294,-	368,-
Storm 50	Alle	300925	Ø40,0mm	155,-	194,-
Stalker 50	Alle	300925	Ø40,0mm	155,-	194,-
Typhoon 50	->01	300925	Ø40,0mm	155,-	194,-
Typhoon-X 50	02->	300925	Ø40,0mm	155,-	194,-

HOOPER

One 50 (4 t.)	Alle	300932	Ø39,0mm	498,-	623,-
---------------	------	--------	---------	-------	-------

HYOSUNG

SB 50 M (Cab)	99->	300933	Ø41,0mm	148,-	185,-
SF 50 B (Racing)	00->	300933	Ø41,0mm	148,-	185,-
SF 50 R (Rally)	00->	300933	Ø41,0mm	148,-	185,-

KEEWAY

F-act 50	Alle	300931	Ø40,0mm	152,-	190,-
Flash 50	Alle	300931	Ø40,0mm	152,-	190,-
Focus 50 (Euro 2)	Alle	300931	Ø40,0mm	152,-	190,-
Matrix 50 (Euro 2)	Alle	300931	Ø40,0mm	152,-	190,-

KYMC

Agility 50 (4 t.)	Alle	300932	Ø39,0mm	498,-	623,-
Super 8 50 (4 t.)	Alle	300932	Ø39,0mm	498,-	623,-

MALAGUTI

F10 AC 50	Alle	300927	Ø40,0mm	155,-	194,-
F12 Phantom AC 50	Alle	300927	Ø40,0mm	155,-	194,-
F15 Firefox LC 50	Alle	300929	Ø40,0mm	294,-	368,-

PEUGEOT

Buxy 50	94->	300930	Ø40,0mm	155,-	194,-
Elyseo 50	Alle	300930	Ø40,0mm	155,-	194,-
Elystar 50	Alle	300930	Ø40,0mm	155,-	194,-
Fox 50	Alle	300930	Ø40,0mm	155,-	194,-
Looxor 50	Alle	300930	Ø40,0mm	155,-	194,-
Ludix 50 One	Alle	300930	Ø40,0mm	155,-	194,-
Speedake 50	95->	300930	Ø40,0mm	155,-	194,-
Speedfight AC 50	95->	300930	Ø40,0mm	155,-	194,-
Speedfight -2 AC 50	03->	300930	Ø40,0mm	155,-	194,-
Squab 50	95->	300930	Ø40,0mm	155,-	194,-
TKR 50	Alle	300930	Ø40,0mm	155,-	194,-
Trekker 50	98->	300930	Ø40,0mm	155,-	194,-
Trekker/Metal X 50	03->	300930	Ø40,0mm	155,-	194,-
V-Clic 50 (4 t.)	Alle	300932	Ø39,0mm	498,-	623,-
Vivacity 50	->03	300930	Ø40,0mm	155,-	194,-
Vivacity 50	03->	300930	Ø40,0mm	155,-	194,-
Zenith 50	94->	300930	Ø40,0mm	155,-	194,-

PEXMA

KDQT 50 (4 t.)	Alle	300932	Ø39,0mm	498,-	623,-
----------------	------	--------	---------	-------	-------

PGO

Big Max 50	Alle	300927	Ø40,0mm	155,-	194,-
Black Magic 50	Alle	300927	Ø40,0mm	155,-	194,-
Bubu 50	Alle	300927	Ø40,0mm	155,-	194,-
Dr. Big 50	Alle	300927	Ø40,0mm	155,-	194,-
Galaxy 50	Alle	300927	Ø40,0mm	155,-	194,-
G-Max 50	Alle	300927	Ø40,0mm	155,-	194,-
Hot-50	Alle	300927	Ø40,0mm	155,-	194,-
Ligero 50	Alle	300927	Ø40,0mm	155,-	194,-
PMS 50	Alle	300927	Ø40,0mm	155,-	194,-
PMX 50	Alle	300927	Ø40,0mm	155,-	194,-
Rodoshow 50	Alle	300927	Ø40,0mm	155,-	194,-
Streetfighter 50	Alle	300927	Ø40,0mm	155,-	194,-
T-Rex 50	Alle	300927	Ø40,0mm	155,-	194,-
Tornado 50	Alle	300927	Ø40,0mm	155,-	194,-

PIAGGIO/VESPA

ET2 50	97->	300925	Ø40,0mm	155,-	194,-
Free 50	Alle	300925	Ø40,0mm	155,-	194,-
Liberty 50	Alle	300925	Ø40,0mm	155,-	194,-
NRG Extreme MC3 AC 50	Alle	300925	Ø40,0mm	155,-	194,-
NRG MC-2 LC 50	94->	300926	Ø40,0mm	294,-	368,-
Piaggio Fly 50	Alle	300925	Ø40,0mm	155,-	194,-
Typhoon 50	Alle	300925	Ø40,0mm	155,-	194,-
Typhoon-X 50	Alle	300925	Ø40,0mm	155,-	194,-
Zip 2000 50	00->	300925	Ø40,0mm	155,-	194,-
Zip 50	93->	300925	Ø40,0mm	155,-	194,-

SANELI

Bahne 50 (4 t.)	Alle	300932	Ø39,0mm	498,-	623,-
-----------------	------	--------	---------	-------	-------

300928



300930



300931

(EURO 2)



300932



Komplet med ventiler

MÆRKE/MODEL	ÅRG.	Varenr.	MÅL		
MÆRKE/MODELL	ÅRG.	Art.NR.	MÅTT	DKK	SEK
TEXAS					
Free 50 (4 t.)	Alle	300932	Ø39,0mm	498,-	623:-
Flash 50 (4 t.)	Alle	300932	Ø39,0mm	498,-	623:-
Chili 50 (4 t.)	Alle	300932	Ø39,0mm	498,-	623:-
TEXAS					
City 50 (4 t.)	Alle	300932	Ø39,0mm	498,-	623:-
TMP					
Baboon 50	Alle	300927	Ø40,0mm	155,-	194:-
Gazelle 50	Alle	300927	Ø40,0mm	155,-	194:-
TMS					
Retro 50 (4 t.)	Alle	300932	Ø39,0mm	498,-	623:-
S3 50 (4 t.)	Alle	300932	Ø39,0mm	498,-	623:-
Z2 50 (4 t.)	Alle	300932	Ø39,0mm	498,-	623:-
YAMAHA					
Aerox 50	97->	300929	Ø40,0mm	294,-	368:-
Aerox-R 50	03->	300929	Ø40,0mm	294,-	368:-
ATV 50 cc	Alle	300927	Ø40,0mm	155,-	194:-
Axis 50	95->	300927	Ø40,0mm	155,-	194:-
Bump 50	97->	300928	Ø40,0mm	155,-	194:-
BW's 50	Alle	300928	Ø40,0mm	155,-	194:-
BW's N.G. 50	Alle	300928	Ø40,0mm	155,-	194:-
DT 50 AC	Alle	300934	Ø40,0mm	498,-	623:-
Jog Artistic -Fine Selection 50	Alle	300927	Ø40,0mm	155,-	194:-
Jog Space Innovation 50	98->	300927	Ø40,0mm	155,-	194:-
Jog-R 50	03->	300927	Ø40,0mm	155,-	194:-
Jog-RR 50	03->	300929	Ø40,0mm	294,-	368:-
Neo's 50	Alle	300927	Ø40,0mm	155,-	194:-
Slider 50	01->	300928	Ø40,0mm	155,-	194:-
Spy 50	Alle	300928	Ø40,0mm	294,-	194:-
Why 50	99->	300927	Ø40,0mm	155,-	194:-
YIYING					
Stranger 50 (4 t.)	Alle	300932	Ø39,0mm	498,-	623:-

300933



300934























DKK Et 50 cc topstykke, en erstatningsdel, der lever helt op til originalkvaliteten. Som alle andre MAX produkter er topstykket under stadig kontrol af vore egne eksperter, der sørger for at alle dele lever op til fuld original standard. Topstykket bliver produceret i Asien, hos ganske særligt udvalgte producenter, der ligeledes leverer originale dele til scooterfabrikkerne.

SEK Et 50cc Topplöck är tillverkat i Asien av särskilt utvalda producenter som också levererar original delar till Scooter-fabrikerna. Som alla andra MAX produkter är topplöcken testade av våra egna experter som kontrollerar att alla delar lever upp till original kvalite. Mycket prisvärd produkt. Köp den !



Indhold af Motordele Inhåll av Motordelar

	Vandpumpe reparationskit138 Vattenpumpe reparationsatts138
	Boltsæt til motordæksel139 Bultsats för motorkåpa139
	Rem til oliepumpe139 Rem till oljepump139
	Oliepumpe140 Oljepump140
	Nåle lejer142 Nål lager142
	Pakningssæt, komplet, Max144 Packsats, komplet, Max144
	Pakningssæt, komplet, Centauro146 Packsats, komplet, Centauro146
	Motordæksel pakning, Max147 Motorkåpa packning, Max147
	Pakdåsesæt, motor, Max148 Packbox sats, motor, Max148
	Pakdåsesæt, motor, Centauro150 Packbox sats, motor, Centauro150
	Membranpakning, Max151 Membranpackning, Max151
	Krumtap, Max152 Vevparti, Max152
	Pejlstangkit153 Vevstakkit153
	Baghjulsaksel, Top Racing161 Bakhjulaxel, Top Racing118
	Blæserhjul for svinghjul154 Svinghjulsflækt154
	Krumtap, Top Racing156 Vevparti, Top Racing156
	Hovedlejer162 Huvudlager162
	Hovedlejer, pakdåsekit158 Huvudlager, packbox sats158
	Hjullejer163 Hjullager163
	Variator, komplet, Top Racing164 Variator, komplett, Top Racing164
	Drivremme167 Drivremmar167
	Drivremme170 Drivremmar170
	Variator ruller178 Variator rullar178
	Variator tilbehør179 Variator tillbehör179
	Koblingsplader og fjedre, Race Pro180/181 Kopplingslamellor och fjädre, Race Pro180/181
	Koblingsplader og fjedre, EBC181 Kopplingslamellor och fjädre, EBC181
	Remskive komplet med kobling182 Remskiva komplett med koppling182

	Remskive komplet med akse184 Remskiva komplett med axel184
	Remskive186 Remskiva186
	Koblingstrykfjeder, Centerkoblingsfjeder187 Tryckfjäder koppling, Centrumskopplingsfjäder187
	Remskive, racing188 Remskiva, racing188
	Centerkobling190 Centerkoppling190
	Kickpedal192 Kickpedal192
	Motordæksel ved kickstarter194 Motorkåpa vid kicken194
	Transmissionsdæksel195 Transmissionskåpa195
	Gear pedal194 Växelspark194
	Kickstarter akse196 Kickstart axel196
	Kickstarter tilbehør202 Kickstart tillbehör202
	Start kobling203 Start koppling203
	Blæser kappe204 Cylinder kåpa204
	Blæser dæksel205 Fläkt kåpa205
	Køler kappe207 Kylarkåpa207
	Motordele til 4-taktere206 Motordelar till 4-taktare206



Forhandlere
Återförsäljare
s. 2

Stikord
Sökord
s. 4

Tøj/hjelme
Kläder/
hjälm
s. 6

Dæk og
slanger
Däck och
slangar
s. 15

Olie / spray
Olja / spray
s. 26

Kæder /
tandhjul
Kedjor /
drev
s. 43

Bremselede
Bromsdelar
s. 48

Låse
Lås
s. 93

Batteri
Batteri
s. 96

Cylinder /
topstykke
Cylinder /
topplöck
s. 105

**Motordele
Motordelar
s. 137**

Karburator
- Luftfilter
Förgasare
- Luftfilter
s. 208

El-dele
tændrør
Elektriskt
tändstift
s. 222

Udstødning
Avgassystem
s. 246

Støff
- Dæmpere
Støddæmpere
s. 260

Styr
- Kabler
Wire
s. 272

Styre og
greb
Styre och
handtag
s. 272

Spejle
Speglar
s. 282

Blinklygter
Baglygter
Blinkers
Baklykte
s. 284

Støtteben
Topboks, mm.
Stödd
Toppbox, mm
s. 291

Rep. bøger
værktøj
Rep. böcker
Verktyg
s. 297

MÆRKE/MODEL	ÅRG.	Varenr.		
MÄRKE/MODELL	ÅRG.	Art.NR.	DKK	SEK
APRILIA				
Area 51 LC 50	98->	017600	199,-	249,-
Area 51 LC 50 (komplet)	98->	017604	199,-	249,-
RS 50 (AM6)	Alle	017603	199,-	249,-
RX 50 (AM6)	94-06	017603	199,-	249,-
Sonic LC 50	Alle	017604	199,-	249,-
SR-Racing, Stealth, Netscaper LC 50	Alle	017600	199,-	249,-
SR-Racing, Steel., Netsc. LC (kpl.) 50	Alle	017604	199,-	249,-
SR-Replica LC (Minarelli) 50	->00	017600	199,-	249,-
SR-Replica LC (Minarelli) 50 (kpl.)	->00	017604	199,-	249,-
SR-ditech 50 (Morini)	00>	017602	199,-	249,-

BETA				
Ark LC 50	Alle	017600	199,-	249,-
Komplet >		017604	199,-	249,-
RK 6 50	Alle	017603	199,-	249,-
RR 50	Alle	017603	199,-	249,-

CPI				
SM 50	Alle	017603	199,-	249,-
SX 50	Alle	017603	199,-	249,-

DERBI				
GPR 50	Alle	017606	199,-	249,-
Predator LC 50	Alle	017607	199,-	249,-
Senda 50	>06	017606	199,-	249,-

GENERIC				
Trigger SM 50	Alle	017603	199,-	249,-
Trigger X 50	Alle	017603	199,-	249,-

GILERA				
RCR 50 Off-road	>06	017606	199,-	249,-
Runner LC 50	Alle	017601	199,-	249,-
Runner SP LC 50	02->	017601	199,-	249,-
SMT 50 Motard	>06	017606	199,-	249,-

ITALJET				
Dragster 50 LC	Alle	017605	199,-	249,-

MALAGUTI				
50 LC	Alle	017600	199,-	249,-
50 LC (komplet)	Alle	017604	199,-	249,-

PEUGEOT				
XPS 50	Alle	017603	199,-	249,-
XP6 50	Alle	017603	199,-	249,-
XR 6 50	Alle	017603	199,-	249,-

RIEJU				
Alle modeller (m. AM-6 motor) 50 cc	Alle	017603	199,-	249,-

SUZUKI				
Katana 50 LC	Alle	017602	199,-	249,-

YAMAHA				
DT 50	95-03	017603	199,-	249,-
50 LC	Alle	017600	199,-	249,-
50 LC (komplet)	Alle	017604	199,-	249,-
TZR 50 (AM6)	Alle	017603	199,-	249,-

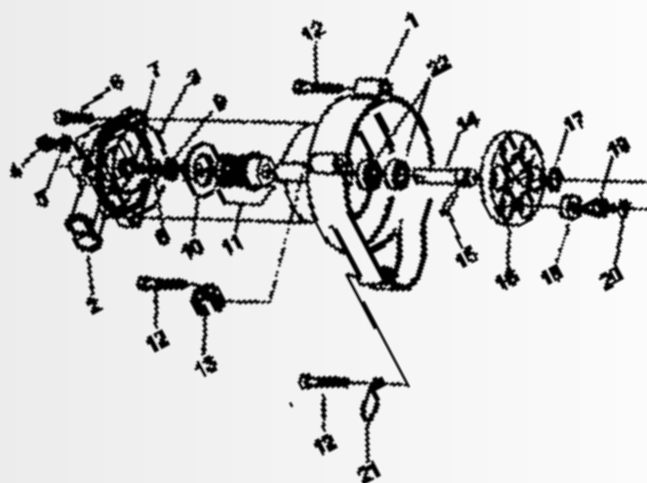

PRO COOL

En færdigblandet ugiftig kølevæske. Beskytter mod korrosion og luftbobler. Pro Cool er frostsikret ned til -35 grader C. Racer- og gadebikler kan bruge den året rundt.

Færdigblandad och ogiftig kylarvätska. Frostsäker ner till -35°C. Kan användas året runt och skyddar mot korrosion och luftbubblor.

Varenr./Art.nr. 755010010
1 liter, ks. å 6 stk. **DKK 73,-** **SEK 91,-**

Varenr./Art.nr. 755010250
25 liter **DKK 1346,-** **SEK 1683,-**



BOLTSÆT FOR MOTORDÆKSEL
BULTSATS FÖR MOTORKÅPA



M.ÆRKE/MODEL	ÅRG.	Varenr.		
MÄRKE/MODELL	ÅRG.	Art.NR.	DKK	SEK
APRILIA				
Sonic 50	Alle	111300	51,-	64:-
CPI				
Aragon 50 (Euro 2)	Alle	111300	51,-	64:-
Formula R 50 (Euro 2)	Alle	111300	51,-	64:-
Hussar 50	Alle	111300	51,-	64:-
Oliver/City 50 (Euro 2)	Alle	111300	51,-	64:-
Popcorn 50	Alle	111300	51,-	64:-
GENERIC				
Ideo 50	Alle	111300	51,-	64:-
XOR 2 50	Alle	111300	51,-	64:-
Race 50	Alle	111300	51,-	64:-
KEEWAY				
F-act 50	Alle	111300	51,-	64:-
Flash 50	Alle	111300	51,-	64:-
Focus 50	Alle	111300	51,-	64:-
Matrix 50	Alle	111300	51,-	64:-
TMP				
Baboon 50	Alle	111300	51,-	64:-
Gazelle 50	Alle	111300	51,-	64:-
YAMAHA				
Jog (CY-50)	Alle	111300	51,-	64:-

111300

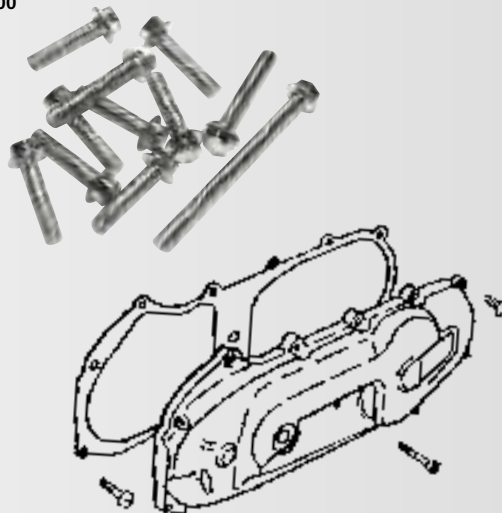

Forhandlere
Återförsäljare s. 2

Stikord
Sökord s. 4

Tøj/hjelme
Kläder/
hjälmor s. 6

Dæk og
slanger
Däck och
slangar s. 15

Olje / spray
Olja / spray s. 26

Kæder /
tandhjul
Kedjor /
drev s. 43

Bremsedele
Bromsdelar s. 48

Låse
Lås s. 93

Batteri
Batteri s. 96

Cylinder /
topstykke
Cylinder /
topplöck s. 105

**Motordele
Motordeklar s. 137**

Karburator
- Luftfilter
Förgasare
- Luftfilter s. 208

El-dele
tændrør
Elektriskt
tändstift s. 222

Udstødning
Avgassystem s. 246

Forgaffel
Støddæmpere
Framgaffel
Stötdämpare s. 260

Kabler
Wire s. 266

Styr og
greb
Styre och
handtag s. 272

Spejle
Speglar s. 282

Blinklygter
Baglygter
Blinkers
Baklykte s. 284

Støtteben
Topboks, mm.
Stödd
Toppbox, mm s. 291

Rep. bøger
værktøj
Rep. böcker
Verktyg s. 297



REM TIL OLIEPUMPE
REM TILL OLJEPUMP

Passer på **Piaggio modellerne**: Free 50, Liberty 50, NRG 50, NTT 50, Quartz 50, Sfera 50, Vespa ET2 50, Zip 50. og **Gilera modellerne**: Easy moving 50, Runner 50, Stalker 50, Storm 50, Typhoon 50.

OEMnr.: 286162

Varenr. 038200 **DKK 68,-** **SEK 85:-**

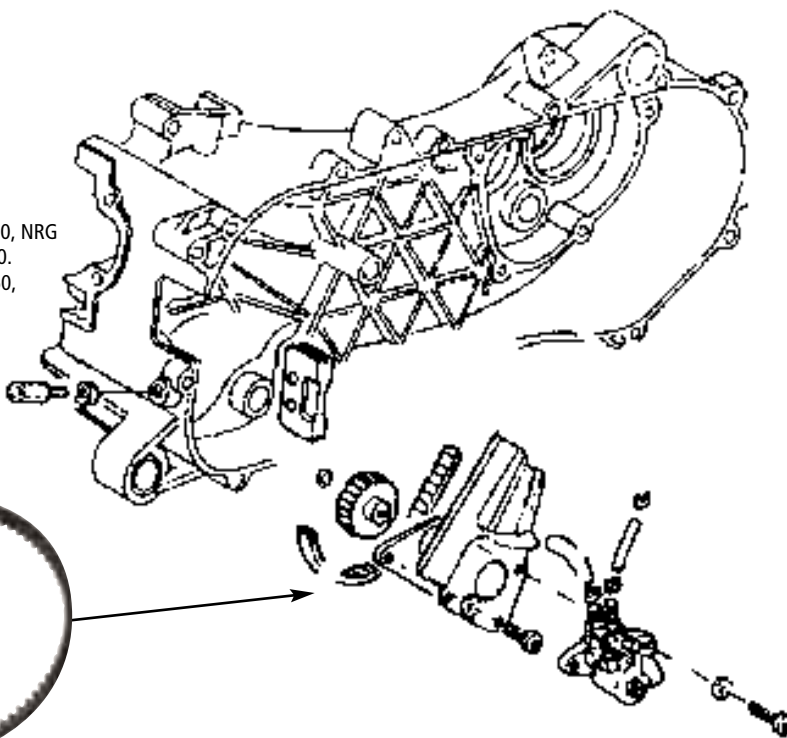

MÆRKE/MODEL	ÅRG.	Varenr.			
MÄRKE/MODELL	ÅRG.	Art.NR.	DKK	SEK	
AVANTI					
9 N 50 (4 t.)	Alle	110067	99,-	124,-	
Sport Classic 50 (4 t.)	Alle	110067	99,-	124,-	
Eagle 50 (4 t.)	Alle	110067	99,-	124,-	
Avanti Wolf 50 (4 t.)	Alle	110067	99,-	124,-	
BAOTAIN					
BT49QT-7	Alle	110067	99,-	124,-	
BT49QT-9	Alle	110067	99,-	124,-	
BT49QT-11	Alle	110067	99,-	124,-	
BT49QT-12C	Alle	110067	99,-	124,-	
BT49QT-12	Alle	110067	99,-	124,-	
BENDA					
Scout 50 (4 t.)	Alle	110067	99,-	124,-	
CPI					
Aragon 50 (Euro 2)	Alle	110075	549,-	686,-	
Formula R 50 (Euro 2)	Alle	110075	549,-	686,-	
Hussar 50	Alle	110075	549,-	686,-	
Oliver/City 50 (Euro 2)	Alle	110075	549,-	686,-	
Popcorn 50	Alle	110075	549,-	686,-	
FYM					
QT 50 (4 t.)	Alle	110067	99,-	124,-	
GENERIC					
Ideo 50	Alle	110075	549,-	686,-	
Race 50	Alle	110067	99,-	124,-	
Xor 50	Alle	110075	549,-	686,-	
GIANTCO					
G-Buddy 50 (4 t.)	Alle	110067	99,-	124,-	
Sprint 50 (4 t.)	Alle	110067	99,-	124,-	
Stealth 50 (4 t.)	Alle	110067	99,-	124,-	
Venus 50 (4 t.)	Alle	110067	99,-	124,-	
HOOPER					
One 50 (4 t.)	Alle	110067	99,-	124,-	
HYOSUNG					
SB 50 M (Cab)	99>	110096	898,-	1123,-	
SF 50 B (Racing)	00>	110096	898,-	1123,-	
SF 50 R (Rally)	00>	110096	898,-	1123,-	
KEEWAY					
F-act 50	Alle	110075	549,-	686,-	
Flash 50	Alle	110075	549,-	686,-	
Focus 50	Alle	110075	549,-	686,-	
Matrix 50	Alle	110075	549,-	686,-	

MÆRKE/MODEL	ÅRG.	Varenr.			
MÄRKE/MODELL	ÅRG.	Art.NR.	DKK	SEK	
KYMCO					
Agility 50 (4 t.)	Alle	110067	99,-	124,-	
Super 8 50 (4 t.)	Alle	110067	99,-	124,-	
PEUGEOT					
V-Clic 50 (4 t.)	Alle	110067	99,-	124,-	
PEXMA					
KDQT 50 (4 t.)	Alle	110067	99,-	124,-	
PGO					
Big Max 50	Alle	110076	427,-	534,-	
Black Magic 50	Alle	110076	427,-	534,-	
Bubu 50	Alle	110076	427,-	534,-	
Dr. Big 50	Alle	110076	427,-	534,-	
Galaxy 50	Alle	110076	427,-	534,-	
G-Max 50	Alle	110076	427,-	534,-	
Hot-50	Alle	110076	427,-	534,-	
Ligero 50	Alle	110076	427,-	534,-	
PMS 50	Alle	110076	427,-	534,-	
PMX 50	Alle	110076	427,-	534,-	
Rodoshow 50	Alle	110076	427,-	534,-	
Streetfighter 50	Alle	110076	427,-	534,-	
T-Rex 50	Alle	110076	427,-	534,-	
Tornado 50	Alle	110076	427,-	534,-	
White Magic 50	Alle	110076	427,-	534,-	
SANELI					
Bahne 50 (4 t.)	Alle	110067	99,-	124,-	
TEXAS					
Chili 50 (4 t.)	Alle	110067	99,-	124,-	
City 50 (4 t.)	Alle	110067	99,-	124,-	
Flash 50 (4 t.)	Alle	110067	99,-	124,-	
Free 50 (4 t.)	Alle	110067	99,-	124,-	
TMS					
Retro 50 (4 t.)	Alle	110067	99,-	124,-	
S3 50 (4 t.)	Alle	110067	99,-	124,-	
Z2 50 (4 t.)	Alle	110067	99,-	124,-	
YIYING					
Stranger 50 (4 t.)	Alle	110067	99,-	124,-	

110067



110075



110076





Beta
the play bike

ARK 50 TRIBE

STEL: Stålrørstel.
MOTOR: Minarellimotor.
Luftkølet. En 49 cc cylinder.
2-takt. Dell'Orto karburator.
CVT gear.
HJUL: For: 13" / 190 mm. bremseskive.
Bag: 13" / 110,5 mm. bremseskive.
LÆNGDE: 1740 mm.
BREDDE: 750 mm.
SÆDEHØJDE: 830 mm.
TØRVÆGT: 84 kg.
FORGAFFEL: 32 mm. hydraulisk.
Monodæmper bag.

30 el. 45 km/t
15.998,-
Ekskl. leveringsomkostninger

MADE IN ITALY!

Læs mere på www.betamotor.dk



Beta anbefaler
Silkolene
olie!

Importør: **SCANMI** Tlf. +45 73 15 11 00

Design og produktion  100 % italiensk!



generic

XOR2 50CC RACE IDEO TRIGGER X **TRIGGER SM** XOR2 125CC

TRIGGER SM

30 el. 45 km/t

14.998,-

+ leveringsomkostninger

DEN INNOVATIVE SUPER MOTARD!

Det er tid til at brænde noget gummi af! TRIGGER SM er lig med avanceret og banebrydende teknologi – du er garanteret høj køreglæde og en præstation i topklasse! Udstyr, som "up-side-down" forgaffel, skivebremser, håndbeskyttere og lette alufælge, gør køreturen til en ren nydelse!

MOTOR: En cylinder, vandkølet, 2-takts motor.
49,6 cc. Kompression 7:1.
TRANSMISSION: 45 km: 6 gear, fodskifte. Kædetræk.
30 km: 3 gear, fodskifte. Kædetræk.
STEL: Rørramme i stål
AFFJEDRING: For: Upside down forgaffel
Bag: Mono shock dæmper
BREMSER: For: Waveskive Ø 280 mm
Bag: Waveskive Ø 220 mm
HJUL: For: 100/80 x 17 / Bag: 130/80 x 17
LÆNGDE: 2035 mm
VÆGT: 94 kg
TANK: 10 liter
FARVE: Sort • sort/orange • hvid/sort

Silkolene
smøremidler anbefales
af Generic Motors! ...



Gemt udstødning bag



Elektronisk instrumentbræt



Wavebremseskive for/bag

DESIGN  AUSTRIA
www.genericmotor.dk

SCANMI
Importør: ScanMI ApS
Tlf. +45 73 15 11 00



Märke/model	Årg.	Varenr.	Mål d.*D.*B.		
Märke/modell	Årg.	Art.nr.	Mått d.*D.*B.	DKK	SEK
ADLY					
Cat 50	Alle	300875	10*14*12,5 mm	49,-	61:-
Jet 50	Alle	300875	10*14*12,5 mm	49,-	61:-
Silver Fox 50	Alle	300875	10*14*12,5 mm	49,-	61:-
Super Sonic 50	Alle	300875	10*14*12,5 mm	49,-	61:-
Thunder Bike 50	Alle	300875	10*14*12,5 mm	49,-	61:-
APRILIA					
Amico 50	Alle	300875	10*14*12,5 mm	49,-	61:-
Area 51 LC 50	98->	300875	10*14*12,5 mm	49,-	61:-
Classic 50	Alle	300876	12*15*16,6 mm	49,-	61:-
Gulliver 50	Alle	300875	10*14*12,5 mm	49,-	61:-
Habana AC (Morini) 50	Alle	300875	10*14*12,5 mm	49,-	61:-
MX 50	Alle	300876	12x15x16,6 mm	49,-	61:-
Rally AC 50	Alle	300875	10*14*12,5 mm	49,-	61:-
RS-50	Alle	300876	12*15*16,6 mm	49,-	61:-
RX-50	Alle	300876	12*15*16,6 mm	49,-	61:-
Scarabeo 50	Alle	300875	10*14*12,5 mm	49,-	61:-
Scarabeo Ditech (Morini) 50	02->	300878	12*16*16 mm	49,-	61:-
Sonic AC 50	98->	300875	10*14*12,5 mm	49,-	61:-
Sonic LC 50	Alle	300875	10*14*12,5 mm	49,-	61:-
SR - Ditech (Morini) 50	Alle	300878	12*16*16 mm	49,-	61:-
SR - www AC 50	97->	300875	10*14*12,5 mm	49,-	61:-
SR-50 AC	Alle	300875	10*14*12,5 mm	49,-	61:-
SR-Racing 50, Stealth, Netscaper LC	Alle	300875	10*14*12,5 mm	49,-	61:-
SR-Replica LC (Minarelli) 50	->00	300875	10*14*12,5 mm	49,-	61:-
SR-Replica-2000 LC (Morini) 50	00->	300878	12*16*16 mm	49,-	61:-
SX 50	07->	134036	12x15x15 mm	53,-	66:-
ATALA					
Carosello 50	Alle	300875	10*14*12,5 mm	49,-	61:-
Hacker AT-12 50	Alle	300878	12*16*16 mm	49,-	61:-
Hacker LC 50	Alle	300878	12*16*16 mm	49,-	61:-
Skeggia 50	Alle	300878	12*16*16 mm	49,-	61:-
BENELLI					
491 GT 50	97->	300875	10*14*12,5 mm	49,-	61:-
491 Sport 50	97->	300875	10*14*12,5 mm	49,-	61:-
K2/LC 50	Alle	300875	10*14*12,5 mm	49,-	61:-
BETA					
Ark AC 50	Alle	300875	10*14*12,5 mm	49,-	61:-
Ark LC 50	Alle	300875	10*14*12,5 mm	49,-	61:-
Enduro 50	Alle	300876	12*15*16,6 mm	49,-	61:-
Paddock 50	Alle	300876	12*15*16,6 mm	49,-	61:-
CAGIVA					
Progress (Derbi) 50	Alle	300878	12*16*16 mm	49,-	61:-
CPI					
Aragon 50 (Euro 2)	Alle	134035	12*16*13 mm	58,-	73:-
ATV 50 cc		300875	10*14*12,5 mm	49,-	61:-
Hussar 50 - (12 mm.)	Alle	134035	12*16*13 mm	58,-	73:-
Formula R 50 (Euro 2)	Alle	134035	12*16*13 mm	58,-	73:-
GTR 50					
Oliver/City 50 (Euro 2)	Alle	134035	12*16*13 mm	58,-	73:-
Popcorn 50 - (10 mm.)	Alle	300875	10*14*12,5 mm	49,-	61:-
Popcorn 50	Alle	300876	12*15*16,6 mm	49,-	61:-
Super Moto 50	Alle	300876	12*15*16,6 mm	49,-	61:-
CPI - alle nye modeller (12 mm.)	03->	134035	12*16*13 mm	58,-	73:-

Märke/model	Årg.	Varenr.	Mål d.*D.*B.		
Märke/modell	Årg.	Art.nr.	Mått d.*D.*B.	DKK	SEK
DAELIM					
S-Five 50	Alle	300879	12*17*13 mm	47,-	59:-
DERBI					
Atlantis 50	Alle	300875	10*14*12,5 mm	49,-	61:-
Atlantis 50	03->	300879	12*17*13 mm	47,-	59:-
GP1 50	03->	300879	12*17*13 mm	47,-	59:-
GPR 50	Alle	134036	12*15*15 mm	53,-	66:-
Hunter 50	Alle	300875	10*14*12,5 mm	49,-	61:-
Manhattan 50	Alle	300875	10*14*12,5 mm	49,-	61:-
MotoGP (GP1) 50	Alle	300875	10*14*12,5 mm	49,-	61:-
Paddock AC 50	Alle	300875	10*14*12,5 mm	49,-	61:-
Predator LC 50	Alle	300875	10*14*12,5 mm	49,-	61:-
Senda R 50	Alle	134036	12*15*15 mm	53,-	66:-
Senda SM X-treme 50	Alle	134036	12*15*15 mm	53,-	66:-
Vamos (Morini) 50	Alle	300875	10*14*12,5 mm	49,-	61:-
FALCON					
Big Wheel 50	Alle	300875	10*14*12,5 mm	49,-	61:-
Star-50	Alle	300875	10*14*12,5 mm	49,-	61:-
GENERIC					
Ideo 50 - (12 mm.)	Alle	134035	12*16*13 mm	58,-	73:-
Race 50	10>	134035	12*16*13 mm	58,-	73:-
Trigger SM 50	Alle	300876	12*15*16,6 mm	49,-	61:-
Trigger X 50	Alle	300876	12*15*16,6 mm	49,-	61:-
Xor 50 - (12 mm.)	Alle	134035	12*16*13 mm	58,-	73:-
GIANTCO					
G-10 50	Alle	134035	12*16*13 mm	58,-	73:-
Lambros 50	Alle	134035	12*16*13 mm	58,-	73:-
Spartan 50	Alle	134035	12*16*13 mm	58,-	73:-
GILERA					
DNA LC 50	Alle	300879	12*17*13 mm	47,-	59:-
ICE AC 50	Alle	300879	12*17*13 mm	47,-	59:-
RCR Off-road 50	Alle	300876	12*15*16,6 mm	49,-	61:-
Runner AC 50	Alle	300879	12*17*13 mm	47,-	59:-
Runner LC 50	Alle	300879	12*17*13 mm	47,-	59:-
Runner PJ 50	03->	300879	12*17*13 mm	47,-	59:-
Runner SP LC 50	02->	300879	12*17*13 mm	47,-	59:-
SMT Motard 50	Alle	134036	12*15*15 mm	53,-	66:-
Stalker 50	Alle	300879	12*17*13 mm	47,-	59:-
Storm 50	Alle	300879	12*17*13 mm	47,-	59:-
Typhoon 50	>01	300879	12*17*13 mm	47,-	59:-
Typhoon-X 50	02->	300879	12*17*13 mm	47,-	59:-
HONDA					
SFX 50	Alle	134006	12*17*14 mm	82,-	103:-
Sky 50	Alle	134006	12*17*14 mm	82,-	103:-
Vision Met In 50	Alle	300875	10*14*12,5 mm	49,-	61:-
Vision SA 50	Alle	300875	10*14*12,5 mm	49,-	61:-
Wallaroo 50	Alle	300877	12*15*16,5 mm	49,-	61:-
X8-R 50	Alle	134006	12*17*14 mm	82,-	103:-
HYOSUNG					
SB 50 M (Cab)	Alle	300875	10*14*12,5 mm	49,-	61:-
SF 50 B (Racing)	Alle	300875	10*14*12,5 mm	49,-	61:-
SF 50 R (Rally)	Alle	300875	10*14*12,5 mm	49,-	61:-

Max pakningsæt er under løbende kontrol, og overholder de originale mål og kvalitetskrav, så der aldrig opstår problemer med holdbarhed. Pakningerne er pakket i kraftig beskyttet skin-pack emballage. Et godt valg!

Max pakninger kontrolleres løpende og er av originalkvalitet eller bedre, så att det aldrig uppstår problem men hållbarheten.

Packningarna är förpackade i ett kraftigt och skyddande emballage. Mycket prisvärt!

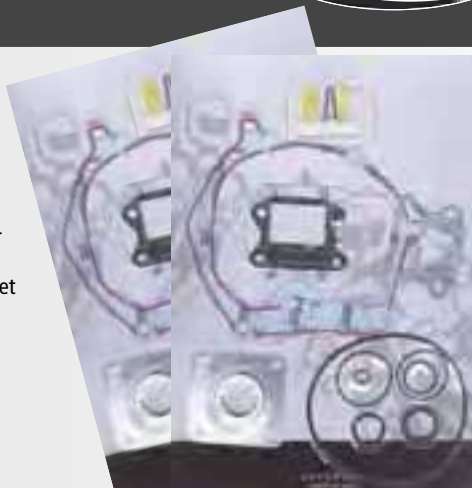

MÆRKE/MODEL	ÅRG.	Varenr.		
MÆRKE/MODELL	ÅRG.	Art.NR.	DKK	SEK
ADLY				
Cat 50	Alle	800100	99,-	124:-
Jet 50	Alle	800101	99,-	124:-
Silver Fox 50	Alle	800100	99,-	124:-
Super Sonic 50	Alle	800101	99,-	124:-
Thunder Bike 50	Alle	800101	99,-	124:-
APRILIA				
Amico 50	Alle	800102	99,-	124:-
Area 51 LC 50	Alle	800103	99,-	124:-
Classic 50	Alle	800104	99,-	124:-
Gulliver AC 50	Alle	800105	99,-	124:-
Habana AC (Morini) 50	Alle	800106	99,-	124:-
MX 50	Alle	800104	99,-	124:-
Rally AC 50	Alle	800105	99,-	124:-
RS-50	Alle	800104	99,-	124:-
RX-50	Alle	800104	99,-	124:-
Scarabeo AC 50	Alle	800105	99,-	124:-
Sonic AC 50	Alle	800108	99,-	124:-
Sonic LC 50	Alle	800103	99,-	124:-
SR 50 AC	Alle	800105	99,-	124:-
SR - www AC 50	Alle	800105	99,-	124:-
SR-Racing 50, Stealth, Netscaper LC	Alle	800103	99,-	124:-
SR-Replica LC 50 (Minarelli)	Alle	800103	99,-	124:-
SX 50	07->	800135	99,-	124:-
ATALA				
Carosello 50	Alle	800105	99,-	124:-
Hacker AT-12 50	Alle	800106	99,-	124:-
Hacker LC 50	Alle	800107	99,-	99:-
Skeggia 50	Alle	800106	99,-	124:-
AVANTI				
9 N 50 (4 t.)	Alle	800134	99,-	124:-
Sport Classic 50 (4 t.)	Alle	800134	99,-	124:-
Eagle 50 (4 t.)	Alle	800134	99,-	124:-
Avanti Wolf 50 (4 t.)	Alle	800134	99,-	124:-
BAOTAIN				
BT49QT-7 50 (4 t.)	Alle	800134	99,-	124:-
BT49QT-9 50 (4 t.)	Alle	800134	99,-	124:-
BT49QT-11 50 (4 t.)	Alle	800134	99,-	124:-
BT49QT-12C 50 (4 t.)	Alle	800134	99,-	124:-
BT49QT-12 50 (4 t.)	Alle	800134	99,-	124:-
BENDA				
Scoot 50 (4 t.)	Alle	800134	99,-	124:-
BENELLI				
491 GT 50	Alle	800105	99,-	124:-
491 Sport 50	Alle	800105	99,-	124:-
K2/LC 50	Alle	800103	99,-	124:-
BETA				
Ark AC 50	Alle	800105	99,-	124:-
Ark/LC 50	Alle	800103	99,-	124:-
CPI				
Aragon 50 (Euro 2)	Alle	800133	99,-	124:-
ATV 50 cc		800133	99,-	124:-
Formula 50 (Euro 2)	Alle	800133	99,-	124:-
GTR 50	Alle	800133	99,-	124:-
Hussar 50	Alle	800133	99,-	124:-
Oliver/City 50 (Euro 2)	Alle	800133	99,-	124:-
Popcorn 50	Alle	800133	99,-	99:-
Super Cross 50				
Super Motard 50				

MÆRKE/MODEL	ÅRG.	Varenr.		
MÆRKE/MODELL	ÅRG.	Art.NR.	DKK	SEK
DERBI				
Atlantis 50	Alle	800111	99,-	124:-
GP-1 50	Alle	800111	99,-	124:-
GPR 50	Alle	800109	99,-	124:-
Hunter 50	Alle	800111	99,-	124:-
Manhattan 50	Alle	800111	99,-	124:-
Paddock AC 50	Alle	800111	99,-	124:-
Predator 50	Alle	800111	99,-	124:-
Senda R 50	>06	800109	99,-	124:-
Senda SM X-treme 50	07>	800135	99,-	124:-
Vamos (Morini) 50	Alle	800106	99,-	124:-
FALCON				
Big Wheel 50	Alle	800105	99,-	124:-
Star-50	Alle	800105	99,-	124:-
FYM				
QT 50 (4 t.)	Alle	800134	99,-	124:-
GENERIC				
Ideo 50	Alle	800133	99,-	124:-
Race 50	Alle	800133	99,-	124:-
Xor 50	Alle	800133	99,-	124:-
GIANTCO				
G-Buddy 50 (4 t.)	Alle	800134	99,-	124:-
Sprint 50 (4 t.)	Alle	800134	99,-	124:-
Stealth 50 (4 t.)	Alle	800134	99,-	124:-
Venus 50 (4 t.)	Alle	800134	99,-	124:-
GILERA				
DNA LC 50	Alle	800110	99,-	124:-
ICE AC 50	Alle	800111	99,-	124:-
RCR Off-road 50	Alle	800109	99,-	124:-
Runner AC 50	Alle	800111	99,-	124:-
Runner LC 50	Alle	800110	99,-	124:-
Runner-SP LC 50	Alle	800110	99,-	124:-
SMT 50	>06	800109	99,-	124:-
SMT 50	07>	800135	99,-	124:-
Stalker 50	Alle	800111	99,-	124:-
Storm 50	Alle	800111	99,-	124:-
Typhoon 50	Alle	800111	99,-	124:-
Typhoon-X 50	Alle	800111	99,-	124:-
HONDA				
MB/MT 50	Alle	800112	99,-	124:-
SFX 50	Alle	800113	99,-	124:-
Sky 50	Alle	800113	99,-	124:-
Vision Met In 50	Alle	800114	99,-	124:-
Vision SA 50	Alle	800114	99,-	124:-
Wallaroo 50	Alle	800115	99,-	124:-
X8R-S 50	Alle	800116	99,-	124:-
HOOPER				
One 50 (4 t.)	Alle	800134	99,-	124:-
HYOSUNG				
SB 50 M (Cab)	Alle	800106	99,-	124:-
SF 50 B (Racing)	Alle	800106	99,-	124:-
SF 50 R (Rally)	Alle	800106	99,-	124:-
ITALJET				
Formula 50	Alle	800106	99,-	124:-
Velocifero 50	Alle	800106	99,-	124:-
KEEWAY				
F-act 50	Alle	800133	99,-	124:-

M/ÆRKE/MODEL	ÅRG.	Varenr.		
MÄRKE/MODELL	ÅRG.	Art.NR.	DKK	SEK
KEEWAY				
Flash 50	Alle	800133	99,-	124:-
Focus 50	Alle	800133	99,-	124:-
Matrix X 50	Alle	800133	99,-	124:-

KYMCO				
Agility 50 (4 t.)	Alle	800134	99,-	124:-
Fever ZX 50	Alle	800117	99,-	124:-
K-12 50	Alle	800117	99,-	124:-
NZ-50 Super Fever	Alle	800117	99,-	124:-
People 50	Alle	800117	99,-	124:-
Super 8 50 (4 t.)	Alle	800134	99,-	124:-
Super 9 50	Alle	800117	99,-	124:-

KREIDLER				
Easy Rider 50	Alle	800105	99,-	124:-

MALAGUTI				
F10 AC 50	Alle	800105	99,-	124:-
F12 Phantom AC 50	Alle	800105	99,-	124:-
F15 Firefox LC 50	Alle	800103	99,-	124:-

PEUGEOT				
Buxy 50	Alle	800118	99,-	124:-
Elyseo 50	Alle	800118	99,-	124:-
Elystar 50	Alle	800118	99,-	124:-
Fox 50	Alle	800118	99,-	124:-
Looxor 50	Alle	800118	99,-	124:-
Ludix AC 50	Alle	800137	229,-	286:-
Speedake 50	Alle	800118	99,-	124:-
Speedfight AC 50	Alle	800118	99,-	124:-
Speedfight 3 AC 50	Alle	800137	229,-	286:-
Speedfight LC 50	Alle	800119	99,-	124:-
Squab 50	Alle	800118	99,-	124:-
TKR 50	Alle	800118	99,-	124:-
Trekker 50	Alle	800118	99,-	124:-
Trekker/Metal X 50	Alle	800118	99,-	124:-
V-Clic 50 (4 t.)	Alle	800134	99,-	124:-
Vivacity 50	Alle	800118	99,-	124:-
Vivacity AC 50	Alle	800137	229,-	286:-
Zenith 50	Alle	800118	99,-	124:-

PEXMA				
KDQT 50 (4 t.)	Alle	800134	99,-	124:-

PGO				
Big Max 50	Alle	800120	99,-	124:-
Black Magic 50	Alle	800120	99,-	124:-
Bubu 50	Alle	800120	99,-	124:-
Comet 50	Alle	800121	99,-	124:-
Dr. Big 50	Alle	800120	99,-	124:-
Galaxy 50	Alle	800120	99,-	124:-
G-Max 50	Alle	800120	99,-	124:-
Hot-50	Alle	800120	99,-	124:-
Ligero 50	Alle	800120	99,-	124:-
PMS 50	Alle	800120	99,-	124:-
PMX 50	Alle	800120	99,-	124:-
Streetfighter 50	Alle	800120	99,-	124:-
T-Rex 50	Alle	800120	99,-	124:-
Tornado 50	Alle	800120	99,-	124:-

PIAGGIO/VESPA				
ET2 50	Alle	800111	99,-	124:-
Fly 50	Alle	800111	99,-	124:-
Free 50	Alle	800111	99,-	124:-
Liberty 50	Alle	800111	99,-	124:-
NRG Extreme MC3 AC 50	Alle	800111	99,-	124:-
NRG Extreme MC3 LC 50	Alle	800110	99,-	124:-
NRG MC-2 LC 50	Alle	800110	99,-	124:-
Typhoon 50	Alle	800111	99,-	124:-
Typhoon-X 50	Alle	800111	99,-	124:-
Zip 2000 50	Alle	800111	99,-	124:-
Zip 50	Alle	800111	99,-	124:-
Zip 50 (4 t.)	Alle	800136	229,-	286:-

PUCH				
MAXI 50 K		800129	99,-	124:-

RIEJU				
Alle modeller (m. AM-6 motor)	Alle	800104	99,-	124:-

SANELI				
Bahne 50 (4 t.)	Alle	800134	99,-	124:-

M/ÆRKE/MODEL	ÅRG.	Varenr.		
MÄRKE/MODELL	ÅRG.	Art.NR.	DKK	SEK
STRANGER				
X-fight 50 (4 t.)	Alle	800134	99,-	124:-

SYM				
Fancy 50	Alle	800132	99,-	124:-
Jet 50	Alle	800131	99,-	124:-

SUZUKI				
Adress AP-50	Alle	800106	99,-	124:-
DM 50 Samurai	Alle	800130	99,-	124:-
Estilete UF-50	Alle	800123	99,-	124:-
FZ-50	Alle	800124	99,-	124:-
Katana AY-50 AC	Alle	800123	99,-	124:-
Katana AY-50 Alstare	Alle	800107	99,-	124:-
Katana AY-50 LC	Alle	800107	99,-	124:-
RMX 50	Alle	800125	99,-	124:-
SMX 50	Alle	800125	99,-	124:-
TS-50	Alle	800126	99,-	124:-
Zillion LC UX-50	Alle	800107	99,-	124:-

TEXAS				
Chili 50 (4 t.)	Alle	800134	99,-	124:-
City 50 (4 t.)	Alle	800134	99,-	124:-
Flash 50 (4 t.)	Alle	800134	99,-	124:-
Free 50 (4 t.)	Alle	800134	99,-	124:-

TGB				
303/309 50	Alle	800106	99,-	124:-
Akros 50	Alle	800106	99,-	124:-

TMP				
Baboon 50	Alle	800108	99,-	124:-
Gazelle 50	Alle	800108	99,-	124:-

TMS				
Retro 50 (4 t.)	Alle	800134	99,-	124:-
S3 50 (4 t.)	Alle	800134	99,-	124:-
Z2 50 (4 t.)	Alle	800134	99,-	124:-

TOBILINER				
QT 50 (4 t.)	Alle	800134	99,-	124:-

YAMAHA				
Aerox 50	Alle	800103	99,-	124:-
Aerox R 50	Alle	800103	99,-	124:-
ATV 50 cc	Alle	800108	99,-	124:-
Axis 50	Alle	800108	99,-	124:-
Bump 50	Alle	800102	99,-	124:-
BW's 50	Alle	800102	99,-	124:-
BW's N.G. 50	Alle	800102	99,-	124:-
DT-50LC (AM-6)	Alle	800104	99,-	124:-
DT-50R (AM-6)	Alle	800104	99,-	124:-
FS1 K/DX 50	Alle	800127	99,-	124:-
Jog Artistic / Fine Selection 50	Alle	800108	99,-	124:-
Jog Space Innovation 50	Alle	800108	99,-	124:-
Jog-R AC 50	Alle	800105	99,-	124:-
Jog-RR LC 50	Alle	800103	99,-	124:-
MT 50	Alle	800128	99,-	124:-
Neo's 50	Alle	800105	99,-	124:-
Slider 50	Alle	800102	99,-	124:-
Spy 50	Alle	800102	99,-	124:-
TZR 50	Alle	800104	99,-	124:-
Why 50	Alle	800105	99,-	124:-

YIYING				
Stranger 50 (4 t.)	Alle	800134	99,-	124:-



CENTAURO

MÆRKE/MODEL	ÅRG.	Varenr.	DKK	SEK
MÆRKE/MODELL	ÅRG.	Art.NR.	DKK	SEK
APRILIA				
Amico 50	Alle	011900	139,-	174,-
Area 51 LC	Alle	011902	160,-	200,-
Classic 50	Alle	011905	232,-	200,-
Gulliver AC 50	Alle	011901	152,-	190,-
Habana AC (Morini) 50	Alle	011916	242,-	303,-
MX 50	Alle	011905	232,-	200,-
Rally AC 50	Alle	011901	152,-	190,-
RS-50	Alle	011905	232,-	290,-
RX-50	Alle	011905	232,-	290,-
Scarabeo AC 50	Alle	011901	152,-	190,-
Scarabeo Ditech (Morini) 50	Alle	011924	164,-	205,-
Sonic AC 50	Alle	011903	99,-	124,-
Sonic LC 50	Alle	011902	160,-	200,-
SR 50 AC - lodret	Alle	011900	139,-	174,-
SR - Ditech (Morini) 50	Alle	011924	164,-	205,-
SR - www AC 50	Alle	011901	152,-	190,-
SR-Racing, Stealth, Netscaper LC	Alle	011902	160,-	200,-
SR-Replica LC (Minarelli) 50	Alle	011902	160,-	200,-
SR-Replica-2000 LC (Morini) 50	Alle	011924	164,-	200,-
SX 50	07>			
ATALA				
Carosello 50	Alle	011901	152,-	190,-
Hacker AT-12 50	Alle	011909	99,-	124,-
Hacker LC 50	Alle	011924	164,-	205,-
Skeggia 50	Alle	011909	99,-	124,-
BENELLI				
491 GT 50	Alle	011901	152,-	190,-
491 Sport 50	Alle	011901	152,-	190,-
K2/LC 50	Alle	011902	160,-	200,-
BETA				
Ark AC 50	Alle	011901	152,-	190,-
Ark/LC 50	Alle	011902	160,-	200,-
CAGIVA				
City 50	Alle	011907	232,-	290,-
DERBI				
GP-1 50				
GPR 50	Alle	011908	99,-	124,-
Senda R 50	>06	011908	99,-	124,-
Senda SM X-treme 50	07>			
Vamos (Morini) 50	Alle	011909	99,-	124,-
FALCON				
Big Wheel 50	Alle	011901	152,-	190,-
Star-50	Alle	011901	152,-	190,-
GILERA				
DNA LC 50	Alle	011919	139,-	174,-
RCR Off-road 50	Alle	011908	99,-	124,-
Runner LC 50	Alle	011919	139,-	174,-
GILERA				
Runner-SP LC 50	Alle	011919	139,-	174,-
SMT Motard 50	>06	011908	99,-	124,-

MÆRKE/MODEL	ÅRG.	Varenr.	DKK	SEK
MÆRKE/MODELL	ÅRG.	Art.NR.	DKK	SEK
HONDA				
SFX 50	Alle	011911	369,-	461,-
Sky 50	Alle	011911	369,-	461,-
Vision Met In 50	Alle	011910	180,-	225,-
Vision SA 50	Alle	011910	180,-	225,-
HYOSUNG				
SB 50 M (Cab)	Alle	011909	99,-	124,-
SF 50 B (Racing)	Alle	011909	99,-	124,-
SF 50 R (Rally)	Alle	011909	99,-	124,-
ITALJET				
Formula 50	Alle	011909	99,-	124,-
Velocifero 50	Alle	011909	99,-	124,-
KREIDLER				
Easy Rider 50	Alle	011901	152,-	190,-
MALAGUTI				
F10 AC 50	Alle	011901	152,-	190,-
F12 Phantom AC 50	Alle	011901	152,-	190,-
F15 Firefox LC 50	Alle	011902	160,-	200,-
PEUGEOT				
Buxy 50	Alle	011912	157,-	196,-
Elyseo 50	Alle	011914	149,-	186,-
Looxor 50	Alle	011914	149,-	186,-
Speedake 50	Alle	011912	157,-	186,-
Speedfight AC 50	Alle	011914	149,-	186,-
Speedfight LC 50	Alle	011925	283,-	354,-
Squab 50	Alle	011912	157,-	196,-
TKR 50	Alle	011914	149,-	186,-
Trekker 50	Alle	011914	149,-	186,-
Trekker/Metal X 50	Alle	011914	149,-	186,-
Vivacity 50	Alle	011914	149,-	186,-
Zenith 50	Alle	011913	252,-	315,-
PGO				
Big Max 50	Alle	011915	335,-	419,-
Black Magic 50	Alle	011915	335,-	419,-
Bubu 50	Alle	011915	335,-	419,-
Comet 50	Alle	011927	283,-	354,-
Dr. Big 50	Alle	011915	335,-	419,-
Galaxy 50	Alle	011915	335,-	419,-
G-Max 50	Alle	011915	335,-	419,-
Hot-50	Alle	011915	335,-	419,-
Ligero 50	Alle	011915	335,-	419,-
PMS 50	Alle	011915	335,-	419,-
PMX 50	Alle	011915	335,-	419,-
Rodoshow 50	Alle	011915	335,-	419,-
Streetfighter 50	Alle	011915	335,-	419,-
T-Rex 50	Alle	011915	335,-	419,-
Tornado 50	Alle	011915	335,-	419,-
PIAGGIO/VESPA				
NRG Extreme MC3 LC 50	Alle	011919	139,-	174,-
NRG MC-2 LC 50	Alle	011919	139,-	174,-

PAKNINGSSÆT KOMPLET
KOMPLETTA PAKNINGSSÆT



Forhandlere
Återforsäljare
s. 2

Stikord
Sökord
s. 4

Tøj/hjelme
Klæder/
hjelmar
s. 6

Dæk og
slanger
Dæk og
slanger
s. 15

Olje / spray
Olja / spray
s. 26

Kæder /
tandhjul
Kedjor /
drev
s. 43

Bremsedele
Bromsdelar
s. 48

Låse
Lås
s. 93

Batteri
Batteri
s. 96

Cylinder /
topstykke
Cylinder /
topplock
s. 105

Motordele
Motordele
s. 137

Karburator
- Luftfilter
Förgasare
- Luftfilter
s. 208

El-dele
tændrør
Elektriskt
tændstift
s. 222

Udstødning
Avgassystem
s. 246

Forgaffel
Støddæmpere
Framgaffel
Støtdämpare
s. 260

Kabler
Wire
s. 266

Styr og
greb
Styre och
handtag
s. 272

Spejle
Speglar
s. 282

Blinklygter
Baglygter
Blinkers
Baklykte
s. 284

Støtteben
Topboks, mm.
Stödd
Topbbox, mm
s. 291

Rep. bøger
værktøj
Rep. böcker
Verktyg
s. 297

MÆRKE/MODEL	ÅRG.	Varenr.		
MÄRKE/MODELL	ÅRG.	Art.NR.	DKK	SEK
RIEJU				
Alle modeller (m. AM-6 motor)	Alle	011905	232,-	290,-
SUZUKI				
Adress AP-50	Alle	011909	99,-	124,-
Estilete UF-50	Alle	011916	242,-	303,-
Katana AY-50 AC	Alle	011916	242,-	303,-
Katana AY-50 Alstare	Alle	011917	242,-	303,-
Katana AY-50 LC	Alle	011917	242,-	303,-
RMX 50	Alle	011926	164,-	205,-
SMX 50	Alle	011926	164,-	205,-
Zillion LC UX-50	Alle	011917	242,-	303,-
TGB				
303/309 50	Alle	011909	99,-	124,-
Akros 50	Alle	011909	99,-	124,-
TMP				
Baboon 50	Alle	011903	99,-	200,-
Gazelle 50	Alle	011903	99,-	200,-

MÆRKE/MODEL	ÅRG.	Varenr.		
MÄRKE/MODELL	ÅRG.	Art.NR.	DKK	SEK
YAMAHA				
Aerox 50	Alle	011902	160,-	200,-
Aerox R 50	Alle	011902	160,-	200,-
Axis 50	Alle	011903	99,-	200,-
Bump 50	Alle	011900	139,-	174,-
BW's 50	Alle	011900	139,-	174,-
BW's N.G. 50	Alle	011900	139,-	174,-
DT-50LC (AM-6)	Alle	011905	232,-	290,-
DT-50R (AM-6)	Alle	011905	232,-	290,-
Jog Artistic / Fine Selection 50	Alle	011903	99,-	124,-
Jog Space Innovation 50	Alle	011903	99,-	124,-
Jog-R AC 50	Alle	011901	152,-	190,-
Jog-RR LC 50	Alle	011902	160,-	200,-
Neo's 50	Alle	011901	152,-	190,-
Slider 50	Alle	011900	139,-	174,-
Spy 50	Alle	011900	139,-	174,-
TZR 50	Alle	011905	232,-	290,-
Why 50	Alle	011901	152,-	190,-

MOTORDÆKSEL PAKNING (10 stk)
PACKNING MOTORKÅPA (10 st)



MÆRKE/MODEL	ÅRG.	Varenr.		
MÄRKE/MODELL	ÅRG.	Art.NR.	DKK	SEK
ADLY				
Cat 50	Alle	800300	20,-	25,-
Jet 50	Alle	800300	20,-	25,-
Silver Fox 50	Alle	800300	20,-	25,-
Super Sonic 50	Alle	800300	20,-	25,-
Thunder Bike 50	Alle	800300	20,-	25,-
APRILIA				
Amico 50	Alle	800301	20,-	25,-
Area 51 LC 50	Alle	800302	20,-	25,-
Gulliver 50	Alle	800302	20,-	25,-
Rally AC 50	Alle	800302	20,-	25,-
Scarabeo 50	Alle	800302	20,-	25,-
Scarabeo Ditech (Morini) 50	Alle	800304	20,-	25,-
Sonic AC 50	Alle	800305	20,-	25,-
Sonic LC 50	Alle	800302	20,-	25,-
SR - Ditech (Morini) 50	Alle	800304	20,-	25,-
SR - www AC 50	Alle	800302	20,-	25,-
SR-50 AC 50	Alle	800302	20,-	25,-
SR-Racing 50, Stealth, Netscaper LC	Alle	800302	20,-	25,-
SR-Replica LC (Minarelli) 50	Alle	800302	20,-	25,-
SR-Replica-2000 LC (Morini) 50	Alle	800304	20,-	25,-
ATALA				
Carosello 50	Alle	800302	20,-	25,-
Hacker AT-12 50	Alle	800303	20,-	25,-
Hacker LC 50	Alle	800304	20,-	25,-
Skeggia 50	Alle	800303	20,-	25,-
BENELLI				
491 GT 50	Alle	800302	20,-	25,-
491 Sport 50	Alle	800302	20,-	25,-
K2/LC 50	Alle	800302	20,-	25,-

MÆRKE/MODEL	ÅRG.	Varenr.		
MÄRKE/MODELL	ÅRG.	Art.NR.	DKK	SEK
BETA				
Ark AC 50	Alle	800302	20,-	25,-
Ark LC 50	Alle	800302	20,-	25,-
CPI				
Aragon 50 (Euro 2)	Alle	800305	20,-	25,-
ATV 50 cc		800305	20,-	25,-
Formula R 50 (Euro 2)	Alle	800305	20,-	25,-
Hussar 50	Alle	800305	20,-	25,-
Oliver/City 50 (Euro 2)	Alle	800305	20,-	25,-
Popcorn 50	Alle	800305	20,-	25,-
DERBI				
Vamos (Morini) 50		800303	20,-	25,-
FALCON				
Big Wheel 50	Alle	800302	20,-	25,-
Star-50	Alle	800302	20,-	25,-
GENERIC				
Ideo 50	Alle	800305	20,-	25,-
Race 50	Alle	800305	20,-	25,-
Xor 50	Alle	800305	20,-	25,-
HONDA				
SFX 50	Alle	800306	20,-	25,-
Sky 50	Alle	800306	20,-	25,-
HYOSUNG				
SB 50 M (Cab)	Alle	800303	20,-	25,-
SF 50 B (Racing)	Alle	800303	20,-	25,-
SF 50 R (Rally)	Alle	800303	20,-	25,-

Forsettes næste side ...
Fortsättning på nästa sida ...

MOTORDÆKSEL PAKNING (10 stk)
PACKNING MOTORKÅPA (10 st)



MÆRKE/MODEL	ÅRG.	Varenr.		
MÆRKE/MODELL	ÅRG.	Art.NR.	DKK	SEK
ITALJET				
Formula 50	Alle	800303	20,-	25,-
Velocifero 50	Alle	800303	20,-	25,-
KEEWAY				
F-act 50	Alle	800305	20,-	25,-
Flash 50	Alle	800305	20,-	25,-
Focus 50	Alle	800305	20,-	25,-
Matrix 50	Alle	800305	20,-	25,-
KREIDLER				
Easy Rider 50	Alle	800302	20,-	25,-
MALAGUTI				
F10 AC 50	Alle	800302	20,-	25,-
F12 Phantom AC 50	Alle	800302	20,-	25,-
F15 Firefox LC 50	Alle	800302	20,-	25,-
PGO				
Big Max 50	Alle	800311	20,-	25,-
Black Magic 50	Alle	800311	20,-	25,-
Bubu 50	Alle	800311	20,-	25,-
Dr. Big 50	Alle	800311	20,-	25,-
Galaxy 50	Alle	800311	20,-	25,-
G-Max 50	Alle	800311	20,-	25,-
Hot 50	Alle	800311	20,-	25,-
Ligero 50	Alle	800311	20,-	25,-
PMS 50	Alle	800311	20,-	25,-
PMX 50	Alle	800311	20,-	25,-
Rodoshow 50	Alle	800311	20,-	25,-
Streetfighter 50	Alle	800311	20,-	25,-
T-Rex 50	Alle	800311	20,-	25,-
Tornado 50	Alle	800311	20,-	25,-
SUZUKI				
Adress AP-50	Alle	800303	20,-	25,-
FZ 50	Alle	800309	20,-	25,-
Estilte UF-50	Alle	800303	20,-	25,-

MÆRKE/MODEL	ÅRG.	Varenr.		
MÆRKE/MODELL	ÅRG.	Art.NR.	DKK	SEK
SUZUKI ...fortsat				
Katana AY-50 AC	Alle	800303	20,-	25,-
Katana AY-50 LC Alstare	Alle	800304	20,-	25,-
Katana AY-50 LC	Alle	800304	20,-	25,-
RMX 50 (Koblingsdækselpakn.)	Alle	800307	20,-	25,-
SMX 50 (Koblingsdækselpakn.)	Alle	800307	20,-	25,-
Street Magic 50	Alle	800308	20,-	25,-
Zillion LC 50	Alle	800304	20,-	25,-
SYM 50				
Jet 50	Alle	800310	20,-	25,-
TGB/TOBI				
303/309 50	Alle	800303	20,-	25,-
Akros 50	Alle	800303	20,-	25,-
TMP				
Baboon 50	Alle	800305	20,-	25,-
Gazelle 50	Alle	800305	20,-	25,-
YAMAHA				
Aerox 50	Alle	800302	20,-	25,-
ATV 50 cc	Alle	800305	20,-	25,-
Axis 50	Alle	800305	20,-	25,-
Bump 50	Alle	800301	20,-	25,-
BW's 50	Alle	800301	20,-	25,-
BW's N.G. 50	Alle	800301	20,-	25,-
Jog Artistic - Fine Selection 50	Alle	800305	20,-	25,-
Jog Space Innovacion 50	Alle	800305	20,-	25,-
Jog-R 50	Alle	800302	20,-	25,-
Jog-RR 50	Alle	800302	20,-	25,-
Neo's 50	Alle	800302	20,-	25,-
Slider 50	Alle	800302	20,-	25,-
Spy 50	Alle	800302	20,-	25,-
Why 50	Alle	800302	20,-	25,-

MOTORPAKDASE SÆT
PACKBOXMOTOR



MÆRKE/MODEL	ÅRG.	Varenr.		
MÆRKE/MODELL	ÅRG.	Art.NR.	DKK	SEK
ADLY				
Cat 50	Alle	800350	85,-	106,-
Jet 50	Alle	800351	85,-	106,-
Silver Fox 50	Alle	800350	85,-	106,-
Super Sonic 50	Alle	800351	85,-	106,-
Super Sonic 50	Alle	800351	85,-	106,-
Thunder Bike 50	Alle	800351	85,-	106,-
APRILIA				
Amico 50	Alle	800350	85,-	106,-
Area 51LC 50	98->	800351	85,-	106,-
Gulliver 50	Alle	800351	85,-	106,-
Habana AC (Morini) 50	Alle	800352	85,-	106,-
Rally AC 50	->96	800351	85,-	106,-
Sonic AC 50	98->	800351	85,-	106,-
Sonic LC	Alle	800351	85,-	106,-
SR - www AC 50	97->	800351	85,-	106,-
SR-50 AC	->96	800351	85,-	106,-
SR-50 AC	->93	800350	85,-	106,-
SR-Racing, Stealth, Netscaper LC	Alle	800351	85,-	106,-
SR-Replica LC (Minarelli) 50	->00	800351	85,-	106,-
SX 50	07>			
ATALA				
Carosello 50	Alle	800351	85,-	106,-
Hacker AT-12 50	Alle	800352	85,-	106,-
Hacker LC 50	Alle	800352	85,-	106,-
Skeggia 50	Alle	800352	85,-	106,-
AVANTI				
9 N 50 (4 t.)	Alle	800359	78,-	98,-
Sport Classic 50 (4 t.)	Alle	800359	78,-	98,-



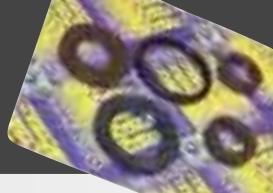

MÆRKE/MODEL	ÅRG.	Varenr.		
MÆRKE/MODELL	ÅRG.	Art.NR.	DKK	SEK
AVANTI				
Eagle 50 (4 t.)	Alle	800359	78,-	98,-
Avanti Wolf 50 (4 t.)	Alle	800359	78,-	98,-
BAOTAIN				
BT49QT-7 50 (4 t.)	Alle	800359	78,-	98,-
BT49QT-9 50 (4 t.)	Alle	800359	78,-	98,-
BT49QT-11 50 (4 t.)	Alle	800359	78,-	98,-
BT49QT-12C 50 (4 t.)	Alle	800359	78,-	98,-
BT49QT-12 50 (4 t.)	Alle	800359	78,-	98,-
BENDA				
Scoot 50 (4 t.)	Alle	800359	78,-	98,-
BENELLI				
491 GT 50	97->	800351	85,-	106,-
491 Sport 50	97->	800351	85,-	106,-
K2/LC 50	->96	800351	85,-	106,-
K2/LC 50	96->	800351	85,-	85,-
BETA				
Ark AC 50	Alle	800351	85,-	106,-
Ark LC 50	Alle	800351	85,-	106,-
CPI				
Aragon 50 (Euro 2)	Alle	800353	85,-	106,-
ATV 50 cc		800353	85,-	106,-
Formula R 50 (Euro 2)	Alle	800353	85,-	106,-
Hussar 50	Alle	800353	85,-	106,-
Oliver/City 50 (Euro 2)	Alle	800353	85,-	106,-
Popcorn 50	Alle	800353	85,-	106,-

MÆRKE/MODEL	ÅRG.	Varenr.		
MÄRKE/MODELL	ÅRG.	Art.NR.	DKK	SEK
DERBI				
Vamos (Morini) 50		800352	85,-	106,-
FYM				
QT 50 (4 t.)	Alle	800359	78,-	98,-
GENERIC				
Ideo 50	Alle	800353	85,-	106,-
Race 50	Alle	800353	85,-	106,-
Xor 50	Alle	800353	85,-	106,-
GIANTCO				
G-Buddy 50 (4 t.)	Alle	800359	78,-	98,-
Sprint 50 (4 t.)	Alle	800359	78,-	98,-
Stealth 50 (4 t.)	Alle	800359	78,-	98,-
Venus 50 (4 t.)	Alle	800359	78,-	98,-
GILERA				
DNA LC 50	Alle	800354	85,-	106,-
ICE AC 50	Alle	800354	85,-	106,-
RCR Off-road 50	Alle			
Runner LC 50	Alle	800354	85,-	106,-
Runner PJ 50	03->	800354	85,-	106,-
Runner SP LC 50	02->	800354	85,-	106,-
SMT Motard 50	Alle			
Stalker 50	Alle	800354	85,-	106,-
Storm 50				
Typhoon 50	->01	800354	85,-	106,-
Typhoon-X 50	02->	800354	85,-	106,-
HONDA				
Vision 50	Alle	800355	85,-	106,-
Vision Met-In 50	Alle	800355	85,-	106,-
HOOPER				
One 50 (4 t.)	Alle	800359	78,-	98,-
ITALJET				
Formula 50	Alle	800352	85,-	106,-
Velocifero 50	Alle	800352	85,-	106,-
KEEWAY				
F-act 50	Alle	800353	85,-	106,-
Flash 50	Alle	800353	85,-	106,-
Focus 50	Alle	800353	85,-	106,-
Matrix 50	Alle	800353	85,-	106,-
KREIDLER				
Easy Rider 50	Alle	800351	85,-	106,-
KYMCO				
Agility 50 (4 t.)	Alle	800359	78,-	98,-
Super 8 50 (4 t.)	Alle	800359	78,-	98,-
MALAGUTI				
F10 AC 50	Alle	800351	85,-	106,-
F12 Phantom AC 50	Alle	800351	85,-	106,-
F15 Firefox LC 50	Alle	800351	85,-	106,-
PEUGEOT				
Buxy 50	94->	800356	85,-	106,-
Elyseo 50	98->	800356	85,-	106,-
Elystar 50	Alle	800356	85,-	106,-
Fox 25 50	03->	800356	85,-	106,-
Looxor 50	Alle	800356	85,-	106,-
Speedake 50	95->	800356	85,-	106,-
Speedfight AC 50	Alle	800356	85,-	106,-
Speedfight LC 50	Alle	800356	85,-	106,-
Squab 50	95->	800356	85,-	106,-
TKR 50	Alle	800356	85,-	106,-
Trekker 50	98->	800356	85,-	106,-
Trekker/Metal X 50	03->	800356	85,-	106,-
V-Clic 50 (4 t.)	Alle	800359	78,-	98,-
Vivacity 50	Alle	800356	85,-	106,-
Zenith 50	94->	800356	85,-	106,-
PEXMA				
KDQT 50 (4 t.)	Alle	800359	78,-	98,-
PGO				
Comet 50	Alle	800357	85,-	106,-
Black Magic 50	Alle	800357	85,-	106,-
Bubu 50	Alle	800357	85,-	106,-
Dr. Big 50	Alle	800357	85,-	106,-

MÆRKE/MODEL	ÅRG.	Varenr.		
MÄRKE/MODELL	ÅRG.	Art.NR.	DKK	SEK
PGO				
Galaxy 50	Alle	800357	85,-	106,-
G-Max 50	Alle	800357	85,-	106,-
Hot-50	Alle	800357	85,-	106,-
Ligero 50	Alle	800357	85,-	106,-
PMS 50	Alle	800357	85,-	106,-
PMX 50	Alle	800357	85,-	106,-
Rodoshow 50	Alle	800357	85,-	106,-
Streetfighter 50	Alle	800357	85,-	106,-
T-Rex 50	Alle	800357	85,-	106,-
Tornado 50	Alle	800357	85,-	106,-
PIAGGIO/VESPA				
ET2 50	97->	800354	85,-	106,-
Fly 50	Alle	800354	85,-	106,-
Free 50	Alle	800354	85,-	106,-
Liberty 50	Alle	800354	85,-	106,-
NRG Extreme MC3 AC 50	03->	800354	85,-	106,-
NRG Extreme MC3 LC 50	01->	800354	85,-	106,-
NRG MC-2 LC 50	94->	800354	85,-	106,-
Typhoon 50	Alle	800354	85,-	106,-
Typhoon-X 50	02->	800354	85,-	106,-
Zip 2000 50	00->	800354	85,-	106,-
Zip 50	93->	800354	85,-	106,-
Zip 50 4-Takt	00->	800354	85,-	106,-
SANELI				
Bahne 50 (4 t.)	Alle	800359	78,-	98,-
STRANGER				
X-fight 50 (4 t.)	Alle	800359	78,-	98,-
SUZUKI				
Adress AP-50	Alle	800352	85,-	106,-
Estilete, UF-50	Alle	800352	85,-	106,-
Katana AY-50 AC	Alle	800352	85,-	106,-
Katana AY-50 LC	Alle	800352	85,-	106,-
Katana AY-50 LC Alstare	Alle	800352	85,-	106,-
Zillion LC, UX-50	Alle	800352	85,-	106,-
FZ 50	Alle	800358	85,-	106,-
TEXAS				
Chili 50 (4 t.)	Alle	800359	78,-	98,-
City 50 (4 t.)	Alle	800359	78,-	98,-
Flash 50 (4 t.)	Alle	800359	78,-	98,-
Free 50 (4 t.)	Alle	800359	78,-	98,-
TGB/TOBI				
303/309 50	Alle	800352	85,-	106,-
Akros 50	Alle	800352	85,-	106,-
TMP				
Baboon 50	Alle	800351	85,-	106,-
Gazelle 50	Alle	800351	85,-	106,-
TMS				
Retro 50 (4 t.)	Alle	800359	78,-	98,-
S3 50 (4 t.)	Alle	800359	78,-	98,-
Z2 50 (4 t.)	Alle	800359	78,-	98,-
TOBILINER				
QT 50 (4 t.)	Alle	800359	78,-	98,-
YAMAHA				
Aerox, AN-50	97->	800351	85,-	106,-
Aerox-R, AN-50	03->	800351	85,-	106,-
Axis 50	95->	800351	85,-	106,-
Bump 50	97->	800350	85,-	106,-
BW's 50	Alle	800350	85,-	106,-
BW's N.G. 50	Alle	800350	85,-	106,-
Jog Artistic -Fine Selection 50	Alle	800351	85,-	106,-
Jog Space Innovation 50	98->	800351	85,-	106,-
Jog-R AC 50	03->	800351	85,-	106,-
Jog-RR LC 50	03->	800351	85,-	106,-
Neo's 50	Alle	800351	85,-	106,-
Slider 50	01->	800350	85,-	106,-
Spy 50	Alle	800350	85,-	106,-
Why 50	99->	800351	85,-	106,-
YIYING				
Stranger 50 (4 t.)	Alle	800359	78,-	98,-



MÆRKE/MODEL	ÅRG.	Varenr.		
MÆRKE/MODELL	ÅRG.	Art.NR.	 DKK	 SEK
ADLY				
Cat 50	Alle	015400	155,-	194,-
Jet 50	Alle	015400	155,-	194,-
Silver Fox 50	Alle	015400	155,-	194,-
Super Sonic 50	Alle	015400	155,-	194,-
Thunder Bike 50	Alle	015400	155,-	194,-
APRILIA				
Amico 50	Alle	015400	155,-	194,-
Area 51 LC 50	Alle	015401	165,-	206,-
Classic 50	Alle	015402	195,-	206,-
Gulliver AC 50	Alle	015400	155,-	194,-
Habana AC (Morini) 50	Alle	015414	255,-	319,-
MX 50	Alle	015402	195,-	206,-
Rally AC 50	Alle	015400	155,-	194,-
RS-50	Alle	015402	195,-	244,-
RX-50	Alle	015402	195,-	244,-
Scarabeo AC 50	Alle	015400	155,-	194,-
Scarabeo Ditech (Morini) 50	Alle	015410	198,-	248,-
Sonic AC 50	Alle	015400	155,-	194,-
Sonic LC 50	Alle	015401	165,-	206,-
SR 50 AC	Alle	015400	155,-	194,-
SR - Ditech (Morini) 50	Alle	015410	198,-	248,-
SR - www AC 50	Alle	015400	155,-	194,-
SR-Racing 50, Stealth, Netscaper LC	Alle	015401	165,-	206,-
SR-Replica LC (Minarelli) 50	Alle	015401	165,-	206,-
SR-Replica-2000 LC (Morini) 50	Alle	015410	198,-	248,-
SX 50	07>	015415	235,-	294,-
ATALA				
Carosello 50	Alle	015400	155,-	194,-
Hacker AT-12 50	Alle	015405	155,-	194,-
Hacker LC 50	Alle	015405	155,-	194,-
Skeggia 50	Alle	015405	155,-	194,-
BENELLI				
491 GT 50	Alle	015400	155,-	194,-
491 Sport 50	Alle	015400	155,-	194,-
K2/LC 50	Alle	015401	165,-	206,-
BETA				
Ark AC 50	Alle	015400	155,-	194,-
Ark/LC 50	Alle	015401	165,-	206,-
Enduro RR 50	93->	015403	275,-	344,-
Super Motard 50	99->	015403	275,-	344,-
CAGIVA				
City 50	Alle	015404	175,-	219,-
Mito 50	Alle	015402	195,-	244,-
CPI				
 Aragon 50	Alle	015417	198,-	248,-
 Formula R 50	Alle	015417	198,-	248,-
 Hussar 50	Alle	015417	198,-	248,-
 Oliver/City 50	Alle	015417	198,-	248,-
 Popcorn 50	Alle	015417	198,-	248,-
DERBI				
GPR 50	Alle	015415	235,-	294,-
Senda R 50	Alle	015415	235,-	294,-
Senda SM X-treme 50	Alle	015415	235,-	294,-
Vamos (Morini) 50	Alle	015405	155,-	194,-
GENERIC				
 Ideo 50	Alle	015417	198,-	248,-
 XOR 2 50	Alle	015417	198,-	248,-
 Race 50	Alle	015417	198,-	248,-
 Trigger SM 50	Alle	015402	195,-	244,-
 Trigger X 50	Alle	015402	195,-	244,-
GILERA				
DNA LC 50	Alle	015413	315,-	394,-
ICE AC 50	Alle	015412	369,-	461,-
RCR Off-road 50	Alle	015415	235,-	294,-
Runner AC 50	Alle	015412	369,-	461,-
Runner LC 50	Alle	015413	315,-	394,-
Runner-SP LC 50	Alle	015413	315,-	394,-
SMT Motard 50	Alle	015415	235,-	294,-
Stalker 50	Alle	015412	369,-	461,-
Storm 50	Alle	015412	369,-	461,-
Typhoon 50	Alle	015412	369,-	461,-
Typhoon-X 50	Alle	015412	369,-	461,-

MÆRKE/MODEL	ÅRG.	Varenr.		
MÆRKE/MODELL	ÅRG.	Art.NR.	 DKK	 SEK
HONDA				
SFX 50	Alle	015407	92,-	115,-
Sky 50	Alle	015407	92,-	115,-
Vision Met In 50	Alle	015406	95,-	119,-
Vision SA 50	Alle	015406	95,-	119,-
X8R-S 50	Alle	015416	99,-	124,-
ITALJET				
Formula 50	Alle	015405	155,-	194,-
Velocifero 50	Alle	015405	155,-	194,-
KEEWAY				
Flash 50	Alle	015417	198,-	248,-
Focus 50	Alle	015417	198,-	248,-
Matrix 50	Alle	015417	198,-	248,-
Hurricane 50	Alle	015417	198,-	248,-
F-act 50	Alle	015417	198,-	248,-
KREIDLER				
Easy Rider 50	Alle	015400	155,-	194,-
MALAGUTI				
F10 AC 50	Alle	015400	155,-	194,-
F12 Phantom AC 50	Alle	015400	155,-	194,-
MALAGUTI				
F15 Firefox LC 50	Alle	015401	165,-	206,-
PEUGEOT				
Buxy 50	Alle	015408	115,-	144,-
Elyseo 50	Alle	015408	115,-	144,-
Elystar 50	Alle	015408	115,-	144,-
Fox 50	Alle	015408	115,-	144,-
Looxor 50	Alle	015408	115,-	144,-
Speedake 50	Alle	015408	115,-	144,-
Speedfight AC 50	Alle	015408	115,-	144,-
Speedfight LC 50	Alle	015408	115,-	144,-
Squab 50	Alle	015408	115,-	144,-
TKR 50	Alle	015408	115,-	144,-
Trekker 50	Alle	015408	115,-	144,-
Trekker/Metal X 50	Alle	015408	115,-	144,-
Vivacity 50	Alle	015408	115,-	144,-
XP S 50	Alle	015402	195,-	244,-
XP 6 50	Alle	015402	195,-	244,-
XR 6 50	Alle	015402	195,-	244,-
Zenith 50	Alle	015408	115,-	144,-
PGO				
Big Max 50	Alle	015409	115,-	144,-
Black Magic 50	Alle	015409	115,-	144,-
Bubu 50	Alle	015409	115,-	144,-
Dr. Big 50	Alle	015409	115,-	144,-
Galaxy 50	Alle	015409	115,-	144,-
Ligero 50	Alle	015409	115,-	144,-
G-Max 50	Alle	015409	115,-	144,-
Hot-50	Alle	015409	115,-	115,-
PMS 50	Alle	015409	115,-	115,-
PMX 50	Alle	015409	115,-	115,-
Rodoshow 50	Alle	015409	115,-	115,-
Streetfighter 50	Alle	015409	115,-	115,-
T-Rex 50	Alle	015409	115,-	115,-
Tornado 50	Alle	015409	115,-	115,-
PIAGGIO/VESPA				
ET2 50	Alle	015411	237,-	296,-
NRG Extreme MC3 AC 50	Alle	015412	369,-	461,-
NRG Extreme MC3 LC 50	Alle	015413	315,-	394,-
NRG MC-2 LC 50	Alle	015413	315,-	394,-
Typhoon 50	Alle	015412	369,-	461,-
Typhoon-X 50	Alle	015412	369,-	461,-
Zip 2000 50	Alle	015412	369,-	461,-
Zip 50	Alle	015411	237,-	296,-
RIEJU				
Alle modeller 50 (m. AM-6 motor)	Alle	015402	195,-	244,-
 MRX 50	Alle			
 RR/RS 50	Alle			
 SMX 50	Alle			
SUZUKI				
Adress AP-50	Alle	015405	155,-	194,-
Estilete UF-50	Alle	015414	255,-	319,-

MOTORPAKDÅSE SÆT
PACKBOXMOTOR

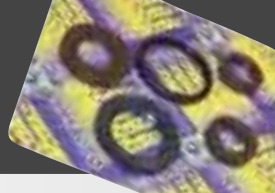

Forhandlere
Återförsäljare
s. 2

Stikord
Sökord
s. 4

Tøj/hjelme
Kläder/
hjälmår
s. 6

Däck og
slanger
Däck och
slangar
s. 15

Olje / spray
Olja / spray
s. 26

Kæder /
tandhjul
Kedjor /
drev
s. 43

Bremsedele
Bromsdelar
s. 48

Låse
Lås
s. 93

Batteri
Batteri
s. 96

Cylinder /
topstycke
Cylinder /
topplöck
s. 105

Motordele
Motordeelar
s. 137

Karburator
- Luftfilter
Förgasare
- Luftfilter
s. 208

El-dele
tændrør
Elektriskt
tändstift
s. 222

Udstødning
Avgassystem
s. 246

Forgaffel
Støddæmpere
Framgaffel
Støtdämpare
s. 260

Kabler
Wire
s. 266

Styr og
greb
Styre och
handtag
s. 272

Spejle
Speglar
s. 282

Blinklygter
Baglygter
Blinkers
Baklykte
s. 284

Støtteben
Topboks, mm.
Stödd
Topbbox, mm
s. 291

Rep. bøger
værktøj
Rep. böcker
Verktyg
s. 297

MÆRKE/MODEL	ÅRG.	Varenr.		
MÄRKE/MODELL	ÅRG.	Art.NR.	DKK	SEK
SUZUKI				
Katana AY-50 AC	Alle	015410	198,-	248:-
Katana AY-50 Alstare	Alle	015410	198,-	248:-
Katana AY-50 LC	Alle	015410	198,-	248:-
Zillion LC UX-50	Alle	015410	198,-	248:-

TGB				
303/309 50	Alle	015405	155,-	194:-
Akros 50	Alle	015405	155,-	194:-

TMP				
Baboon 50	Alle	015400	155,-	194:-
Gazelle 50	Alle	015400	155,-	194:-

YAMAHA				
Aerox 50	Alle	015401	165,-	206:-
Aerox R 50	Alle	015401	165,-	206:-
Axis 50	Alle	015400	155,-	194:-
Bump 50	Alle	015400	155,-	194:-
BW's 50	Alle	015400	155,-	194:-
BW's N.G. 50	Alle	015400	155,-	194:-

MÆRKE/MODEL	ÅRG.	Varenr.		
MÄRKE/MODELL	ÅRG.	Art.NR.	DKK	SEK
YAMAHA				
DT-50LC (AM-6)	Alle	015402	195,-	244:-
DT-50R (AM-6)	Alle	015402	195,-	244:-
Jog Artistic / Fine Selection 50	Alle	015400	155,-	194:-
Jog Space Innovation 50	Alle	015400	155,-	194:-
Jog-R AC 50	Alle	015400	155,-	194:-
Jog-RR LC 50	Alle	015401	165,-	206:-
Neo's 50	Alle	015400	155,-	194:-
Slider 50	Alle	015400	155,-	194:-
Spy 50	Alle	015400	155,-	194:-
TZR 50	Alle	015402	195,-	244:-
Why 50	Alle	015400	155,-	194:-

MEMBRANPAKNING (10 stk)
MEMBRANPACKNING (10 st)

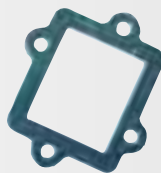

800280

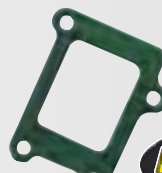

800281



MÆRKE/MODEL	ÅRG.	Varenr.		
MÄRKE/MODELL	ÅRG.	Art.NR.	DKK	SEK
ADLY				
Jet 50	Alle	800280	10,-	13:-
Super Sonic 50	Alle	800280	10,-	13:-
Thunder Bike 50	Alle	800280	10,-	13:-

APRILIA				
Area 51 LC 50	Alle	800280	10,-	13:-
Gulliver AC 50	Alle	800280	10,-	13:-
Rally AC 50	Alle	800280	10,-	13:-
Scarabeo AC 50	Alle	800280	10,-	13:-
Sonic AC 50	Alle	800280	10,-	13:-
Sonic LC 50	Alle	800280	10,-	13:-
SR 50 AC 50	Alle	800280	10,-	13:-
SR - www AC 50	Alle	800280	10,-	13:-
SR-Racing 50, Stealth, Netscaper LC	Alle	800280	10,-	13:-
SR-Replica LC (Minarelli) 50	Alle	800280	10,-	13:-
SR-Replica-2000 LC (Morini) 50	Alle	800280	10,-	13:-

ATALA				
Carosello 50	Alle	800280	10,-	13:-

BENELLI				
491 GT 50	Alle	800280	10,-	13:-
491 Sport 50	Alle	800280	10,-	13:-
K2/LC 50	Alle	800280	10,-	13:-

BETA				
Ark AC 50	Alle	800280	10,-	13:-
Ark/LC 50	Alle	800280	10,-	13:-

CPI				
Aragon 50 (Euro 2)	Alle	800280	10,-	13:-
ATV 50 cc	Alle	800280	10,-	13:-
Formula R (Euro 2)	Alle	800280	10,-	13:-
Hussar 50	Alle	800280	10,-	13:-
Oliver/City 50 (Euro 2)	Alle	800280	10,-	13:-
Popcorn 50	Alle	800280	10,-	13:-

GENERIC				
Ideo 50	Alle	800280	10,-	13:-
Race 50	Alle	800280	10,-	13:-
Xor 50	Alle	800280	10,-	13:-

KEEWAY				
F-act 50	Alle	800280	10,-	13:-
Flash 50	Alle	800280	10,-	13:-
Focus 50	Alle	800280	10,-	13:-
Matrix 50	Alle	800280	10,-	13:-

MÆRKE/MODEL	ÅRG.	Varenr.		
MÄRKE/MODELL	ÅRG.	Art.NR.	DKK	SEK
KREIDLER				
Easy Rider 50	Alle	800280	10,-	13:-

MALAGUTI				
F10 AC 50	Alle	800280	10,-	13:-
F12 Phantom AC 50	Alle	800280	10,-	13:-
F15 Firefox LC 50	Alle	800280	10,-	13:-

PGO				
Big Max 50	Alle	800281	10,-	13:-
Black Magic 50	Alle	800281	10,-	13:-
Bubu 50	Alle	800281	10,-	13:-
Comet 50	Alle	800281	10,-	13:-
Dr. Big 50	Alle	800281	10,-	13:-
Galay 50	Alle	800281	10,-	13:-
G-Max 50	Alle	800281	10,-	13:-
Ligero 50	Alle	800281	10,-	13:-
Hot-50	Alle	800281	10,-	13:-
PMS 50	Alle	800281	10,-	13:-
PMX 50	Alle	800281	10,-	13:-
Rodoshow 50	Alle	800281	10,-	13:-
Streetfighter 50	Alle	800281	10,-	13:-
T-Rex 50	Alle	800281	10,-	13:-
Tornado 50	Alle	800281	10,-	13:-

SUZUKI				
Estilete 50	Alle	800280	10,-	13:-
Katana AY-50 AC	Alle	800280	10,-	13:-
Katana AY-50 Alstare	Alle	800280	10,-	13:-
Katana AY-50 LC	Alle	800280	10,-	13:-
Zillion LC 50	Alle	800280	10,-	13:-

TMP				
Baboon 50	Alle	800280	10,-	13:-
Gazelle 50	Alle	800280	10,-	13:-

YAMAHA				
Aerox 50	Alle	800280	10,-	13:-
ATV 50 cc	Alle	800280	10,-	13:-
Axis 50	Alle	800280	10,-	13:-
Jog Artistic - Fine Selection 50	Alle	800280	10,-	13:-
Jog Space Innovation 50	Alle	800280	10,-	13:-
Jog-R AC 50	Alle	800280	10,-	13:-
Jog-RR LC 50	Alle	800280	10,-	13:-
Neo's 50	Alle	800280	10,-	13:-
Why 50	Alle	800280	10,-	13:-



MÆRKE/MODEL	ÅRG.	Varenr.		
MÆRKE/MODELL	ÅRG.	Art.NR.	DKK	SEK
ADLY				
Cat 50	Alle	800500	498,-	623,-
Jet 50	Alle	800501	498,-	623,-
Silver Fox 50	Alle	800500	498,-	623,-
Super Sonic 50	Alle	800501	498,-	623,-
Thunder Bike 50	Alle	800501	498,-	623,-

APRILIA				
Amico 50	Alle	800500	498,-	623,-
Area 51 LC 50	Alle	800501	498,-	623,-
Gulliver 50	Alle	800501	498,-	623,-
Rally AC 50	Alle	800501	498,-	623,-
Rally LC 50	Alle	800501	498,-	623,-
Scarabeo 50	Alle	800501	498,-	623,-
Sonic AC 50	Alle	800501	498,-	623,-
Sonic LC 50	Alle	800501	498,-	623,-
SR - 50 www AC	Alle	800501	498,-	623,-
SR-50 AC	Alle	800501	498,-	623,-
SR-50 AC	->93	800500	498,-	623,-
SR-Racing 50, Stealth, Netscaper LC	Alle	800501	498,-	623,-
SR-Replica LC (Minarelli) 50	Alle	800501	498,-	623,-

ATALA				
Carosello 50	Alle	800501	498,-	623,-
Hacker AT-12 50	Alle	800502	498,-	623,-
Hacker LC 50	Alle	800502	498,-	623,-
Skeggia 50	Alle	800502	498,-	623,-
SX 50	07->			

AVANTI				
9 N 50 (4 t.)	Alle	800517	498,-	623,-
Sport Classic 50 (4 t.)	Alle	800517	498,-	623,-
Eagle 50 (4 t.)	Alle	800517	498,-	623,-
Avanti Wolf 50 (4 t.)	Alle	800517	498,-	623,-

BAOTAIN				
BT49QT-7 50 (4 t.)	Alle	800517	498,-	623,-
BT49QT-9 50 (4 t.)	Alle	800517	498,-	623,-
BT49QT-11 50 (4 t.)	Alle	800517	498,-	623,-
BT49QT-12C 50 (4 t.)	Alle	800517	498,-	623,-
BT49QT-12 50 (4 t.)	Alle	800517	498,-	623,-

BENDA				
Scout 50 (4 t.)	Alle	800517	498,-	623,-

BENELLI				
491 GT 50	Alle	800501	498,-	623,-
491 Sport 50	Alle	800501	498,-	623,-
K2/LC 50	Alle	800501	498,-	623,-

BETA				
Ark AC 50	Alle	800501	498,-	623,-
Ark LC 50	Alle	800501	498,-	623,-

CPI				
Aragon 50 (Euro 2)	Alle	800505	498,-	623,-
Formula 50 (Euro 2)	Alle	800505	498,-	623,-
Hussar 50 -12 mm	Alle	800505	498,-	623,-
Oliver/City (Euro 2) 50 -12 mm	Alle	800505	498,-	623,-
Popcorn 50 -10 mm	->01	800503	498,-	623,-
Popcorn 50 -12 mm	Alle	800505	498,-	623,-

DAELIM				
S-Five 50	Alle	800506	498,-	623,-

DERBI				
Atlantis 50	Alle	800507	498,-	623,-
GP1 50	Alle	800507	498,-	623,-
Hunter 50	Alle	800507	498,-	623,-
Manhattan 50	Alle	800507	498,-	623,-
Paddock 50	Alle	800507	498,-	623,-
Predator 50	Alle	800507	498,-	623,-
Senda R 50	>-06	800508	498,-	623,-
Senda SM X-treme 50	07->	800508	498,-	623,-

FALCON				
Big Wheel 50	Alle	800501	498,-	623,-
Star-50	Alle	800501	498,-	623,-

FYM				
QT 50	Alle	800517	498,-	623,-

GENERIC				
Ideo 50 - 12 mm	Alle	800505	498,-	623,-
Race 50	Alle	800505	498,-	623,-
Xor 50 - 12 mm	Alle	800505	498,-	623,-

MÆRKE/MODEL	ÅRG.	Varenr.		
MÆRKE/MODELL	ÅRG.	Art.NR.	DKK	SEK
GIANTCO				
G-Buddy 50 (4 t.)	Alle	800517	498,-	623,-
Sprint 50 (4 t.)	Alle	800517	498,-	623,-
Stealth 50 (4 t.)	Alle	800517	498,-	623,-
Venus 50 (4 t.)	Alle	800517	498,-	623,-

GILERA				
DNA LC 50	Alle	800507	498,-	623,-
ICE AC 50	Alle	800507	498,-	623,-
RCR Off-road 50	Alle	800508	498,-	623,-
Runner AC 50	Alle	800507	498,-	623,-
Runner LC 50	Alle	800507	498,-	623,-
Runner-SP LC 50	Alle	800507	498,-	623,-
SMT Motard 50	Alle			
Stalker 50	Alle	800507	498,-	623,-
Storm 50	Alle	800507	498,-	623,-
Typhoon 50	Alle	800507	498,-	623,-
Typhoon-X 50	02->	800507	498,-	623,-

HONDA				
SFX 50	Alle	800509	498,-	623,-
Sky 50	Alle	800509	498,-	623,-

HOOPER				
One 50 (4 t.)	Alle	800517	498,-	623,-

HYOSUNG				
SB 50 M (Cab)	99>	800518	1298,-	1623,-
SF 50 B (Racing)	00>	800519	1298,-	1623,-
SF 50 R (Rally)	00>	800519	1298,-	1623,-

KEEWAY				
F-act 50	Alle	800505	498,-	623,-
Flash 50	Alle	800505	498,-	623,-
Focus 50 - 12 mm	Alle	800505	498,-	623,-
Matrix 50 - 12 mm	Alle	800505	498,-	623,-

KYMCO				
Agility 50 (4 t.)	Alle	800517	498,-	623,-
K-12 50	Alle			
NZ-50 Super Fever	03->			
People 50	Alle			
Super 8 50 (4 t.)	Alle	800517	498,-	623,-
Super 9 50	Alle			

MALAGUTI				
F10 AC 50	Alle	800501	498,-	623,-
F12 Phantom AC 50	Alle	800501	498,-	623,-
F15 Firefox LC 50	Alle	800501	498,-	498,-

PEUGEOT				
Buxy 50	94->	800510	498,-	623,-
Elyseo 50	Alle	800510	498,-	623,-
Elystar 50	Alle	800510	498,-	623,-
Fox 50	Alle	800510	498,-	623,-
Looxor 50	94->	800510	498,-	623,-
Ludix 50 One	94->	800510	498,-	623,-
Speedake 50	95->	800510	498,-	623,-
Speedfight -2 AC 50	Alle	800510	498,-	623,-
Speedfight AC 50	Alle	800510	498,-	623,-
Speedfight LC 50	Alle	800510	498,-	623,-
Squab 50	Alle	800510	498,-	623,-
TKR 50	94->	800510	498,-	623,-
Trekker 50	Alle	800510	498,-	623,-
Trekker/Metal X 50	Alle	800510	498,-	623,-
V-Clic 50 (4 t.)	Alle	800517	498,-	623,-
Vivacity 50	Alle	800510	498,-	623,-
Zenith 50	Alle	800510	498,-	623,-

PEXMA				
KDQT 50 (4 t.)	Alle	800517	498,-	623,-

PGO				
Black Magic 50	Alle	800511	498,-	623,-
Bubu 50	Alle	800511	498,-	623,-
Dr. Big 50	Alle	800511	498,-	623,-
Galaxy 50	Alle	800511	498,-	623,-
G-Max 50	Alle	800511	498,-	623,-
Hot-50 / Big Max 50	Alle	800511	498,-	623,-
Ligerio 50	Alle	800511	498,-	623,-
PMS 50	Alle	800511	498,-	623,-
PMX 50	Alle	800511	498,-	623,-
Rodoshow 50	Alle	800511	498,-	623,-
Streetfighter 50	Alle	800511	498,-	623,-
T-Rex 50	Alle	800511	498,-	623,-
Tornado 50	Alle	800511	498,-	623,-

 **KRUMTAP** Kvalitetsstål og præcision!
 **VEVPARTI** Kvalitetstål och precision!



MAX
SCANDINAVIAN
MOTORCYCLE PARTS

Forhandlere
Återförsäljare
s. 2

Stikord
Sökord
s. 4

Tøj/hjelme
Kläder/
hjälmår
s. 6

Dæk og
slanger
Däck och
slangar
s. 15

Olje / spray
olja / spray
s. 26

Kæder /
tandhjul
kedjor /
drev
s. 43

Bremselede
Bromsdelar
s. 48

Låse
Lås
s. 93

Batteri
Batteri
s. 96

Cylinder /
topstykke
Cylinder /
topplöck
s. 105

Motordele
Motordele
s. 137

Karburator
- Luftfilter
Förgasare
- Luftfilter
s. 208

El-dele
tændrør
Elektriskt
tändstift
s. 222

Udstødning
Avgassystem
s. 246

Forgaffel
Støddæmpere
Framgaffel
Stötdämpare
s. 260

Kabler
Wire
s. 266

Styr og
greb
Styre och
handtag
s. 272

Spejle
Speglar
s. 282

Blinklygter
Baglygter
Blinkers
Baklygte
s. 284

Støtteben
Topboks, mm.
Stödd
Toppbox, mm
s. 291

Rep. bøger
værktøj
Rep. böcker
Verktyg
s. 297

MÆRKE/MODEL	ÅRG.	Varenr.		
MÄRKE/MODELL	ÅRG.	Art.NR.	DKK	SEK
PIAGGIO/VESPA				
ET2 50	Alle	800507	498,-	623,-
Fly 50	Alle	800507	498,-	623,-
Free 50	Alle	800507	498,-	623,-
Liberty 50	Alle	800507	498,-	623,-
NRG Extreme MC3 AC 50	Alle	800507	498,-	623,-
NRG Extreme MC3 LC 50	Alle	800507	498,-	623,-
NRG MC-2 LC 50	Alle	800507	498,-	623,-
Typhoon 50	Alle	800507	498,-	623,-
Typhoon-X 50	Alle	800507	498,-	623,-
Zip 2000 50	Alle	800507	498,-	623,-
Zip 50	Alle	800507	498,-	623,-

MÆRKE/MODEL	ÅRG.	Varenr.		
SANELI				
⚡ Bahne 50 (4 t.)	Alle	800517	498,-	623,-

MÆRKE/MODEL	ÅRG.	Varenr.		
STRANGER				
X-fight 50	Alle	800517	498,-	623,-

MÆRKE/MODEL	ÅRG.	Varenr.		
SUZUKI				
Adress AP-50	Alle	800502	498,-	623,-
Katana AY 50 AC	97-98	800514	498,-	623,-
Katana AY 50 LC	97-98	800515	498,-	623,-
Katana AY 50 W/LC	99->	800516	498,-	623,-
RMX 50 Off-road	Alle	800512	498,-	623,-
SMX 50 Super Motard	Alle	800512	498,-	623,-

MÆRKE/MODEL	ÅRG.	Varenr.		
SYM				
Jet 50	Alle	800513	498,-	623,-
Super Fancy 50	Alle	800513	498,-	623,-

MÆRKE/MODEL	ÅRG.	Varenr.		
TOBILINER				
QT 50 (4 t.)	Alle	800517	498,-	623,-

MÆRKE/MODEL	ÅRG.	Varenr.		
TEXAS				
Chili 50 (4 t.)	Alle	800517	498,-	623,-
⚡ City 50 (4 t.)	Alle	800517	498,-	623,-

MÆRKE/MODEL	ÅRG.	Varenr.		
MÄRKE/MODELL	ÅRG.	Art.NR.	DKK	SEK
TEXAS				
⚡ Flash 50 (4 t.)	Alle	800517	498,-	623,-
⚡ Free 50 (4 t.)	Alle	800517	498,-	623,-

MÆRKE/MODEL	ÅRG.	Varenr.		
TGB/TOBI				
303/309 50	Alle			
Akros 50	Alle			

MÆRKE/MODEL	ÅRG.	Varenr.		
TMP				
Baboon 50	Alle	800501	498,-	623,-
Gazelle 50	Alle	800501	498,-	623,-

MÆRKE/MODEL	ÅRG.	Varenr.		
TMS				
⚡ Retro 50 (4 t.)	Alle	800517	498,-	623,-
⚡ S3 50 (4 t.)	Alle	800517	498,-	623,-
⚡ Z2 50 (4 t.)	Alle	800517	498,-	623,-

MÆRKE/MODEL	ÅRG.	Varenr.		
YAMAHA				
Aerox 50	Alle	800501	498,-	623,-
Axis 50	Alle	800501	498,-	623,-
Bump 50	Alle	800500	498,-	623,-
BW's 50	Alle	800500	498,-	623,-
BW's N.G. 50	Alle	800500	498,-	623,-
Jog Artistic - Fine Selection 50	Alle	800501	498,-	623,-
Jog Space Innovation 50	Alle	800501	498,-	623,-
Jog-R 50	Alle	800501	498,-	623,-
Jog-RR 50	Alle	800501	498,-	623,-
Neo's 50	Alle	800501	498,-	623,-
Slider 50	Alle	800500	498,-	623,-
Spy 50	Alle	800500	498,-	623,-
Why 50	Alle	800501	498,-	623,-

MÆRKE/MODEL	ÅRG.	Varenr.		
YIYING				
⚡ Stranger 50 (4 t.)	Alle	800517	498,-	623,-

 **PLEJLSTANGSKIT**
 **VEVSTAKSKIT**



MÆRKE/MODEL	ÅRG.	Varenr.		
MÄRKE/MODELL	ÅRG.	Art.NR.	DKK	SEK
ADLY				
Cat 50	Alle	300461	212,-	265,-
Jet 50	Alle	300461	212,-	265,-
Silver Fox 50	Alle	300461	212,-	265,-
Super Sonic 50	Alle	300461	212,-	265,-
Thunder Bike 50	Alle	300461	212,-	265,-

MÆRKE/MODEL	ÅRG.	Varenr.		
APRILIA				
Amico 50	Alle	300461	212,-	265,-
Area 51 LC 50	98->	300461	212,-	265,-
Classic 50	Alle	300501	212,-	265,-
Gulliver 50	Alle	300461	212,-	265,-
Habana AC (Morini) 50	Alle	300461	212,-	265,-
Rally AC 50	Alle	300461	212,-	265,-
RS 50 (AM-6)	Alle	300504	289,-	361,-
Scarabeo 50	Alle	300461	212,-	265,-
Sonic AC 50	Alle	300461	212,-	265,-
Sonic LC 50	Alle	300461	212,-	265,-
SR - www AC 50	97->	300461	212,-	265,-
SR-50 AC	Alle	300461	212,-	265,-
SR-Racing 50, Stealth, Netscaper LC	Alle	300461	212,-	265,-
SR-Replica LC (Minarelli) 50	->00	300461	212,-	265,-

MÆRKE/MODEL	ÅRG.	Varenr.		
ATALA				
Carosello 50	Alle	300461	212,-	265,-

MÆRKE/MODEL	ÅRG.	Varenr.		
BENELLI				
491 GT 50	97->	300461	212,-	265,-
491 Sport 50	97->	300461	212,-	265,-
K2/LC 50	Alle	300461	212,-	265,-

MÆRKE/MODEL	ÅRG.	Varenr.		
BETA				
Ark AC 50	Alle	300461	212,-	265,-
Ark LC 50	Alle	300461	212,-	265,-

MÆRKE/MODEL	ÅRG.	Varenr.		
MÄRKE/MODELL	ÅRG.	Art.NR.	DKK	SEK
CPI				
ATV 50 cc - 10 mm.	Alle	300461	212,-	265,-
Popcorn 50 - 10 mm.	Alle	300461	212,-	265,-

MÆRKE/MODEL	ÅRG.	Varenr.		
FALCON				
Big Wheel 50	Alle	300461	212,-	265,-
Star-50	Alle	300461	212,-	265,-

MÆRKE/MODEL	ÅRG.	Varenr.		
HONDA				
Vision Met In 50	Alle	300110	212,-	265,-
Vision SA 50	Alle	300110	212,-	265,-

MÆRKE/MODEL	ÅRG.	Varenr.		
KREIDLER				
Easy Rider 50	Alle	300461	212,-	265,-

MÆRKE/MODEL	ÅRG.	Varenr.		
MALAGUTI				
F10 AC 50	Alle	300461	212,-	265,-
F12 Phantom AC 50	Alle	300461	212,-	265,-
F15 Firefox LC 50	Alle	300461	212,-	265,-

MÆRKE/MODEL	ÅRG.	Varenr.		
PGO				
Big Max 50	Alle	300461	212,-	265,-
Black Magic 50	Alle	300461	212,-	265,-
Bubu 50	Alle	300461	212,-	265,-
Comet 50	Alle	300502	289,-	361,-
Dr. Big 50	Alle	300461	212,-	265,-
Galaxy 50	Alle	300461	212,-	265,-
G-Max 50	Alle	300461	212,-	265,-
Hot-50	Alle	300461	212,-	265,-
Ligero 50	Alle	300461	212,-	265,-
PMS 50	Alle	300461	212,-	265,-
PMX 50	Alle	300461	212,-	265,-
Rodoshow 50	Alle	300461	212,-	265,-
Streetfighter 50	Alle	300461	212,-	265,-
T-Rex 50	Alle	300461	212,-	265,-



MÆRKE/MODEL	ÅRG.	Varenr.		
MÆRKE/MODELL	ÅRG.	Art.NR.	DKK	SEK
PGO				
Tornado 50	Alle	300461	212,-	265:-
RIEJU				
Alle modeller (m. AM-6 motor)	Alle	300504	289,-	361:-
SUZUKI				
FZ-50	Alle	300260	212,-	265:-
RMX 50	Alle	300500	289,-	361:-
SMX 50	Alle	300500	416,-	361:-
Street Magic, TR-50S	Alle	300503	289,-	361:-
TMP				
Baboon 50	Alle	300461	212,-	265:-
Gazelle 50	Alle	300461	212,-	265:-

MÆRKE/MODEL	ÅRG.	Varenr.		
MÆRKE/MODELL	ÅRG.	Art.NR.	DKK	SEK
YAMAHA				
Aerox 50	Alle	300461	212,-	265:-
Axis 50	95->	300461	212,-	265:-
Bump 50	97->	300461	212,-	265:-
BW's 50	Alle	300461	212,-	265:-
BW's N.G. 50	96->	300461	212,-	265:-
DT-50LC	Alle	300501	212,-	265:-
Jog Artistic -Fine Selection 50	Alle	300461	212,-	265:-
Jog Space Innovation 50	98->	300461	212,-	265:-
Jog-R 50	03->	300461	212,-	265:-
Jog-RR 50	03->	300461	212,-	265:-
Neo's 50	Alle	300461	212,-	265:-
Passala 50	Alle	300386	235,-	294:-
RD 50	Alle	300501	289,-	361:-
Slider 50	01->	300461	212,-	265:-
Spy 50	Alle	300461	212,-	265:-
TZR 50 (AM-6)	Alle	300504	289,-	361:-
Why 50	99->	300461	212,-	265:-



BLÆSERHJUL F. SVINGHJUL
SVÄNGHJULSFLÄKT

MÆRKE/MODEL	ÅRG.	VAREN.R.		
MÆRKE/MODELL	ÅRG.	ART.NR.	DKK	SEK
ADLY				
Cat 50	Alle	110060	91,-	114:-
Jet 50	Alle	110060	91,-	114:-
Silver Fox 50	Alle	110060	91,-	114:-
Super Sonic 50	Alle	110060	91,-	114:-
Thunder Bike 50	Alle	110060	91,-	114:-
APRILIA				
Amico 50	Alle	110060	91,-	114:-
Area 51 LC 50	98->	110060	91,-	114:-
Gulliver 50	Alle	110060	91,-	114:-
Rally AC 50	Alle	110060	91,-	114:-
Scarabeo 50	Alle	110060	91,-	114:-
Sonic AC 50	98->	110060	91,-	114:-
Sonic LC 50	Alle	110060	91,-	114:-
SR - www AC 50	97->	110060	91,-	114:-
SR-50 AC	->96	110060	91,-	114:-
SR-Racing, Stealth, Netscaper LC	Alle	110060	91,-	114:-
SR-Replica LC (Minarelli) 50	->00	110060	91,-	114:-
AVANTI				
9 N 50 (4 t.)	Alle	110064	89,-	111:-
Sport Classic 50 (4 t.)	Alle	110064	89,-	111:-
Eagle 50 (4 t.)	Alle	110064	89,-	111:-
Avanti Wolf 50 (4 t.)	Alle	110064	89,-	111:-
BAOTAIN				
BT49QT-7 50 (4 t.)	Alle	110064	89,-	111:-
BT49QT-9 50 (4 t.)	Alle	110064	89,-	111:-
BT49QT-11 50 (4 t.)	Alle	110064	89,-	111:-
BT49QT-12C 50 (4 t.)	Alle	110064	89,-	111:-
BT49QT-12 50 (4 t.)	Alle	110064	89,-	111:-
BENDA				
Scoot 50 (4 t.)	Alle	110064	89,-	111:-



MÆRKE/MODEL	ÅRG.	VAREN.R.		
MÆRKE/MODELL	ÅRG.	ART.NR.	DKK	SEK
BENELLI				
491 GT 50	97->	110060	91,-	114:-
491 Sport 50	97->	110060	91,-	114:-
K2/LC 50	->96	110060	91,-	114:-
BETA				
Ark AC 50	Alle	110060	91,-	114:-
Ark LC 50	Alle	110060	91,-	114:-
CPI				
Aragon 50 (Euro 2)	Alle	110060	91,-	114:-
ATV 50 cc	Alle	110060	91,-	114:-
Formula R 50 (Euro 2)	Alle	110060	91,-	114:-
Hussar 50	Alle	110060	91,-	114:-
Oliver/City 50 (Euro 2)	03->	110060	91,-	114:-
Popcorn 50	Alle	110060	91,-	114:-
FYM				
QT 50	Alle	110064	89,-	111:-
GENERIC				
Ideo 50	Alle	110060	91,-	114:-
Race 50	Alle	110060	91,-	114:-
Xor 50	Alle	110060	91,-	114:-
GIANTCO				
G-Buddy 50 (4 t.)	Alle	110064	89,-	111:-
Sprint 50 (4 t.)	Alle	110064	89,-	111:-
Stealth 50 (4 t.)	Alle	110064	89,-	111:-
Venus 50 (4 t.)	Alle	110064	89,-	111:-
GILERA				
ICE AC 50	Alle	110062	91,-	114:-
Runner AC 50	Alle	110062	91,-	114:-
Stalker 50	Alle	110062	91,-	114:-
Storm 50	Alle	110062	91,-	114:-

MÆRKE/MODEL	ÅRG.	VARENR.		
MÄRKE/MODELL	ÅRG.	ART.NR.	DKK	SEK
GILERA				
Typhoon 50	Alle	110062	91,-	114:-
Typhoon-X 50	02->	110062	91,-	114:-
HOOPER				
One 50 (4 t.)	Alle	110064	89,-	111:-
HYOSUNG				
SB 50 M (Cab)	99>	110120	59,-	74:-
SF 50 B (Racing)	00>	110120	59,-	74:-
SF 50 R (Rally)	00>	110120	59,-	74:-
KEEWAY				
F-act 50	Alle	110060	91,-	114:-
Flash 50	Alle	110060	91,-	114:-
Focus 50	Alle	110060	91,-	114:-
Matrix 50	Alle	110060	91,-	114:-
KREIDLER				
Easy Rider 50	Alle	110060	91,-	114:-
KYMCO				
Agility 50 (4 t.)	Alle	110064	89,-	114:-
Super 8 50 (4 t.)	Alle	110064	89,-	114:-
MALAGUTI				
F10 AC 50	Alle	110060	91,-	114:-
F12 Phantom AC 50	Alle	110060	91,-	114:-
F15 Firefox LC 50	Alle	110060	91,-	114:-
PEUGEOT				
V-Clic 50 (4 t.)	Alle	110064	89,-	111:-
PEXMA				
KDQT 50 (4 t.)	Alle	110064	89,-	111:-
PGO				
Big Max 50	Alle	110063	91,-	114:-
Black Magic 50	Alle	110063	91,-	114:-
Bubu 50	Alle	110063	91,-	114:-
Comet 50	Alle	110063	91,-	114:-
Dr. Big 50	Alle	110063	91,-	114:-
Galaxy 50	Alle	110063	91,-	114:-
G-Max 50	Alle	110063	91,-	114:-
Hot-50	Alle	110063	91,-	114:-
Ligero 50	Alle	110063	91,-	114:-
PMS 50	Alle	110063	91,-	114:-
PMX 50	Alle	110063	91,-	114:-
Rodoshow 50	Alle	110063	91,-	114:-
Streetfighter 50	Alle	110063	91,-	114:-
T-Rex 50	Alle	110063	91,-	114:-
Tornado 50	Alle	110063	91,-	114:-
PIAGGIO/VESPA				
ET2 50	97->	110062	91,-	114:-
Fly 50	Alle	110062	91,-	114:-
Free 50	Alle	110062	91,-	114:-
Liberty 50	Alle	110062	91,-	114:-
NRG Extreme MC3 AC 50	Alle	110062	91,-	114:-
NRG MC-2 LC 50	94->	110062	91,-	114:-
Typhoon 50	01	110062	91,-	114:-
Typhoon-X 50	01	110062	91,-	114:-
Zip 50	93->	110062	91,-	114:-

MÆRKE/MODEL	ÅRG.	VARENR.		
MÄRKE/MODELL	ÅRG.	ART.NR.	DKK	SEK
SANELI				
Bahne 50 (4 t.)	Alle	110064	89,-	111:-
STRANGER				
X-fight 50 (4 t.)	Alle	110064	89,-	111:-
TEXAS				
Chili 50 (4 t.)	Alle	110064	89,-	111:-
City 50 (4 t.)	Alle	110064	89,-	111:-
Flash 50 (4 t.)	Alle	110064	89,-	111:-
Free 50 (4 t.)	Alle	110064	89,-	111:-
TMP				
Baboon 50	Alle	110060	91,-	114:-
Gazelle 50	Alle	110060	91,-	114:-
TMS				
Retro 50 (4 t.)	Alle	110064	89,-	111:-
S3 50 (4 t.)	Alle	110064	89,-	111:-
Z2 50 (4 t.)	Alle	110064	89,-	111:-
TOBILINER				
QT 50 (4 t.)	Alle	110064	89,-	111:-
YAMAHA				
Aerox 50	97->	110060	91,-	114:-
Axis 50	95->	110060	91,-	114:-
Bump 50	97->	110060	91,-	114:-
BW's 50	96->	110060	91,-	114:-
BW's N.G. 50	->96	110060	91,-	114:-
Jog Artistic -Fine Selection 50	Alle	110060	91,-	114:-
Jog Space Innovation 50	98->	110060	91,-	114:-
Jog-R 50	03->	110060	91,-	114:-
Jog-RR 50	03->	110060	91,-	114:-
Neo's 50	97->	110060	91,-	114:-
Slider 50	01->	110060	91,-	114:-
Spy 50	Alle	110060	91,-	114:-
Why 50	99->	110060	91,-	114:-
YIYING				
Stranger 50 (4 t.)	Alle	110064	89,-	111:-

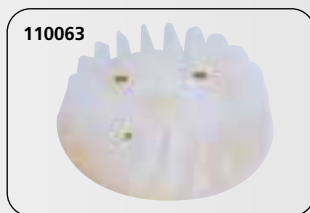

Mærke/model	Årg.	Standard Varenr.	DKK		SEK		Racing Varenr.
Mærke/modell	Årg.	Standard Art.nr.	DKK	SEK	Racing Art.nr.	DKK	SEK
PGO							
PMX 50	Alle	300857	598,-	748,-	300908	798,-	998,-
Rodo Show 50	Alle	300857	598,-	748,-	300908	798,-	998,-
Streetfighter 50	Alle	300857	598,-	748,-	300908	798,-	998,-
T-Rex 50	Alle	300857	598,-	748,-	300908	798,-	998,-
Tornado 50	Alle	300857	598,-	748,-	300908	798,-	998,-

PIAGGIO/VESPA							
ET2 50	97->	300852	598,-	748,-	300903	798,-	998,-
Fly 50	Alle	300852	598,-	748,-	300903	798,-	998,-
Free 50	Alle	300852	598,-	748,-	300903	798,-	998,-
Liberty 50	Alle	300852	598,-	748,-	300903	798,-	998,-
NRG Extreme MC3 AC 50	03->	300852	598,-	748,-	300903	798,-	998,-
NRG Extreme MC3 LC 50	01->	300852	598,-	748,-	300903	798,-	998,-
NRG MC-2 LC 50	94->	300852	598,-	748,-	300903	798,-	998,-
Quartz 50	Alle	300852	598,-	748,-	300903	798,-	998,-
Typhoon 50	Alle	300852	598,-	748,-	300903	798,-	998,-
Typhoon-X 50	02->	300852	598,-	748,-	300903	798,-	998,-
Zip 50	00->	300852	598,-	748,-	300903	798,-	998,-
Zip 50	93->	300852	598,-	748,-	300903	798,-	998,-

PUCH							
Maxi P-K 50	Alle	300873	598,-	748,-	300910	798,-	998,-

RIEJU							
Alle modeller (m. AM-6 motor)	Alle	300871	598,-	748,-	300909	798,-	998,-

SUZUKI							
Adress AP 50	Alle	300858	598,-	748,-	300905	798,-	998,-
Katana AY50 AC	97-98	300863	598,-	748,-			
Katana AY50 LC	97-98	300864	598,-	748,-			
Katana AY50 W/LC	99->	300866	598,-	748,-			
Street Magic 50	Alle	300865	598,-	748,-			
Zillion LC 50	Alle	300866	598,-	748,-			

SYM							
Jet 50	Alle	300867	598,-	748,-			

TGB/TOBI							
303/309 50	Alle	300858	598,-	748,-	300905	798,-	998,-
Akros 50	Alle	300858	598,-	748,-	300905	798,-	998,-

TMP							
Baboon 50	Alle	300851	598,-	748,-	300901	798,-	998,-
Gazelle 50	Alle	300851	598,-	748,-	300901	798,-	998,-

YAMAHA							
Aerox 50	97->	300851	598,-	748,-	300901	798,-	998,-
Aerox R 50	03->	300851	598,-	748,-	300901	798,-	998,-
ATV 50 cc	Alle	300851	598,-	748,-	300901	798,-	998,-
Axis 50	95->	300851	598,-	748,-	300901	798,-	998,-
Bump 50	97->	300850	598,-	748,-	300900	798,-	998,-
BW's 50	->96	300850	598,-	748,-	300900	798,-	998,-
BW's N.G. 50	96->	300850	598,-	748,-	300900	798,-	998,-
DT-50LC	Alle	300868	598,-	748,-			
DT-50R	Alle	300869	598,-	748,-			
FS1 K/DX 50	Alle	300870	598,-	748,-			
Jog Artistic - Fine Selection	Alle	300851	598,-	748,-	300901	798,-	998,-
Jog Space Innovation 50	98->	300851	598,-	748,-	300901	798,-	998,-
Jog-R 50	03->	300851	598,-	748,-	300901	798,-	998,-
Jog-RR LC 50	03->	300851	598,-	748,-	300901	798,-	998,-
Neo's 50	97->	300851	598,-	748,-	300901	798,-	998,-
Slider 50	01->	300850	598,-	748,-	300900	798,-	998,-
Spy 50	Alle	300850	598,-	748,-	300900	798,-	998,-
TZR 50 R	Alle	300871	598,-	748,-	300909	798,-	998,-
Why 50	99->	300851	598,-	748,-	300901	798,-	998,-

STANDARD



Standard. Standard krumtap er fremstillet af et høj kvalitetsmateriale – bedre end originalt.

Standard. Standard vevparti är tillverkat högsta kvalitet – bättre än original.

RACING



Racing. 14000 RPM. Krumtap med helrund slag, forøger insugningseffekten. Monteret med sølvnåleleje i plejlstangen. Bedre end originalt.

Racing. 14000 RPM. Runt vevparti ökar insugningseffekten. Silver nållager i vevstaken. Bättre än original.



Märke/modell	Årg.	Venstre side Varenr.			Højre side Varenr.		
Märke/modell	Årg.	Vänster sida Art.nr.	DKK	SEK	Höger sida Art.nr.	DKK	SEK
PEXMA							
KD 50 (4 t.)	Alle	6204/C3	77,-	96,-			
PGO							
Big Max 50	Alle	205212	205,-	256,-	205212	205,-	256,-
Black Magic 50	Alle	205212	205,-	256,-	205212	205,-	256,-
Bubu 50	Alle	205212	205,-	256,-	205212	205,-	256,-
Comet 50	Alle	205212	205,-	256,-	205212	205,-	256,-
Dr. Big 50	Alle	205212	205,-	256,-	205212	205,-	256,-
Galaxy 50	Alle	205212	205,-	256,-	205212	205,-	256,-
Hot-50	Alle	205212	205,-	256,-	205212	205,-	256,-
Ligero 50	Alle	205212	205,-	256,-	205212	205,-	256,-
PMS 50	Alle	205212	205,-	256,-	205212	205,-	256,-
PMX 50	Alle	205212	205,-	256,-	205212	205,-	256,-
Rodoshow 50	Alle	205212	205,-	256,-	205212	205,-	256,-
T-Rex 50	Alle	205212	205,-	256,-	205212	205,-	256,-
Tornado 50	Alle	205212	205,-	256,-	205212	205,-	256,-
PIAGGIO/VESPA							
ET2 50	97->	205212	205,-	256,-	205212	205,-	256,-
Fly 50	Alle	205212	205,-	256,-	205212	205,-	256,-
Free 50	Alle	205212	205,-	256,-	205212	205,-	256,-
Liberty 50	Alle	205212	205,-	256,-	205212	205,-	256,-
NRG Extreme MC3 AC 50	Alle	205212	205,-	256,-	205212	205,-	256,-
NRG Extreme MC3 LC 50	01->	205212	205,-	256,-	205212	205,-	256,-
NRG MC-2 LC 50	94->	205212	205,-	256,-	205212	205,-	256,-
Typhoon 50	Alle	205212	205,-	256,-	205212	205,-	256,-
Typhoon-X 50	02->	205212	205,-	256,-	205212	205,-	256,-
Zip 2000 50	00->	205212	205,-	256,-	205212	205,-	256,-
Zip 50	93->	205212	205,-	256,-	205212	205,-	256,-
Zip 4-Takt 50	00->	205212	205,-	256,-	205212	205,-	256,-
RIEJU							
Alle modeller 50 (m.AM-6 motor)	Alle	6303/C3	68,-	85,-	6303/C3	68,-	85,-
STRANGER							
X-fight 50 (4 t.)	Alle	6204/C3	77,-	96,-			
SUZUKI							
Adress AP-50	Alle	255213	259,-	324,-	6204/C3	77,-	96,-
DM 50 Samurai	Alle	6203/C4	64,-	80,-	6204/C3	77,-	96,-
Estilette, UF-50	Alle	255213	259,-	324,-	6204/C3	77,-	96,-
FZ-50	Alle	6204/C3	77,-	96,-	6204/C3	77,-	96,-
K 50	Alle	6204/C3	77,-	96,-	6303/C3	68,-	85,-
Katana AY-50 AC	Alle	255213	259,-	324,-	6204/C3	77,-	96,-
Katana AY-50 LC Alstare	Alle	255213	259,-	324,-	6204/C3	77,-	96,-
Katana AY-50 LC	Alle	255213	259,-	324,-	6204/C3	77,-	96,-
RMX 50	Alle	6204/C3	77,-	96,-	6204NR	79,-	99,-
SMX 50	Alle	6204/C3	77,-	96,-	6204NR	79,-	99,-
Zillion LC, UX-50	Alle	255213	259,-	324,-	6204/C3	77,-	96,-
SYM							
Jet 50	Alle	205212	205,-	256,-	255612	267,-	334,-
Super Fancy 50	Alle	205212	205,-	256,-	255612	267,-	334,-
TOBILINER							
QT 50 (4 t.)	Alle	6204/C3	77,-	96,-			
TEXAS 30/50 (4 t.)							
Chili 50 (4 t.)	Alle	6204/C3	77,-	96,-			
TGB/TOBI							
303/309 50	Alle	255213	259,-	324,-	6204/C3	77,-	96,-
Akros 50	Alle	255213	259,-	324,-	6204/C3	77,-	96,-
TMP							
Baboon 50	Alle	6204/C3	77,-	96,-	6204/C3	77,-	96,-
Gazelle 50	Alle	6204/C3	77,-	96,-	6204/C3	77,-	96,-
YAMAHA							
Aerox 50	97->	6204/C3	77,-	96,-	6204/C3	77,-	96,-
Aerox R 50	03->	6204/C3	77,-	96,-	6204/C3	77,-	96,-
Axis 50	95->	6204/C3	77,-	96,-	6204/C3	77,-	96,-
Bump 50	97->	6204/C3	77,-	96,-	6204/C3	77,-	96,-
BW's 50	Alle	6204/C3	77,-	96,-	6204/C3	77,-	96,-
BW's N.G. 50	Alle	6204/C3	77,-	96,-	6204/C3	77,-	96,-
DT-50LC	Alle	6204/C3	77,-	96,-	6204/C3	77,-	96,-
DT-50R	Alle	6204/C3	77,-	96,-	6204/C3	77,-	96,-
FS1 DX/K 50	Alle	6204/C3	77,-	96,-	6303/C3	68,-	85,-

LEJEMÅL

(tegnforklaring):

- Z:** Leje med 1 støvplade.
- 2RS:** Leje med 2 gummitætninger.
- C3:** Leje med større radialt slør.
- C4:** Leje med større radialt slør til høje omdrejninger.

Mål	Varenr.
Mått	Art.nr.
8*28*9	638Z
10*26*18	6000-2RS
10*30*9	6200-2RS
10*35*11	6300-2RS
12*28*8	6001-2RS
12*32*10	6201-2RS
12*37*12	6301-2RS
15*32*9	6002-2RS
15*35*11	6202-2RS
15*35*11	6202Z
15*42*13	6302-2RS
17*35*10	6003-2RS
17*40*12	6203/C4
17*40*12	6203-2RS
17*40*12	6203M
17*47*14	6303/C3
17*47*14	6303-2RS
20*37*9	6904-2RS
20*42*12	6004-2RS
20*42*12	6004M
20*47*12	6204MS
20*47*14	6204/C3
20*47*14	6204-2RS
20*47*14	6204M
20*47*14	6204NR
20*47*14	6204Z
20*52*12	205212
20*52*15	6304/C3
20*52*15	6304/C4
20*52*15	6304-2RS
20*52*15	6304M
20*56*12	205612
22*39*9	6922-2RS
22*44*12	6022-2RS
22*50*14	62/22/C3
22*50*14	6222-2RS
22*56*16	63/22/C3
22*56*16	63/22/C4
22*56*16	63/22-2RS
25*42*9	6905-2RS
25*47*12	6005-2RS
25*52*13	255213
25*52*15	6205/C3
25*52*15	6205/C4
25*52*15	6205-2RS
25*56*12	255612
25*62*17	6305/C3
25*62*17	6305-2RS
25*62*17	6305M
28*52*12	60/28-2RS
28*58*16	62/28-2RS
28*68*18	63/28/C3
28*68*18	63/28/C4
30*47*9	6906/2RS
30*55*13	6006-2RS
30*62*16	6206-2RS
30*64*16	830046
30*72*19	6306/C3
30*72*19	83C072C
32*65*17	62/32-2RS
32*58*13	60/32/2RS
35*55*10	6907-2RS
40*62*12	6908-2RS

Yamaha forsættes næste side ...
 Fortsætning av Yamaha på næsta sida ...

Forhandlere
 Återforsäljare
 s. 2

Stikord
 Sökord
 s. 4

Tøj/hjelme
 Kläder/
 hjälmar
 s. 6

Dæk og
 slanger
 Däck och
 slangar
 s. 15

Olje / spray
 olja / spray
 s. 26

Kæder /
 tandhjul
 Kedjor /
 drev
 s. 43

Bremsedele
 Bromsdelar
 s. 48

Låse
 Lås
 s. 93

Batteri
 Batteri
 s. 96

Cylinder /
 topstykke
 Cylinder /
 topplock
 s. 105

Motordele
 Motordeklar
 s. 137

Karburator
 Luftfilter
 Förgasare
 Luftfilter
 s. 208

El-dele
 tændrør
 Elektriskt
 tändstift
 s. 222

Udstødning
 Avgassystem
 s. 246

Forgaffel
 Støddæmpere
 Framgaffel
 Støtdämpare
 s. 260

Kabler
 Wire
 s. 266

Styr og
 greb
 Styre och
 handtag
 s. 272





Spejle
 Speglar
 s. 282

Blinklygter
 Baglygter
 Blinkers
 Baklygte
 s. 284

Støtteben
 Topboks, mm.
 Stödd
 Toppboks, mm
 s. 291

Rep. bøger
 værktøj
 Rep. böcker
 Verktøy
 s. 297



Mærke/model	Årg.	Venstre side Varenr.			Højre side Varenr.		
Märke/modell	Årg.	Vänster sida Art.nr.	 DKK	 SEK	Höger sida Art.nr.	 DKK	 SEK
YAMAHA							
Jog, Artistic-Fine Selection 50	Alle	6204/C3	77,-	96,-	6204/C3	77,-	96,-
Jog Space Innovacion, YV-50	98->	6204/C3	77,-	96,-	6204/C3	77,-	96,-
Neo's 50	97->	6204/C3	77,-	96,-	6204/C3	77,-	96,-
Passola 50	Alle	6203/C4	64,-	80,-	6203/C4	64,-	80,-
Jog-RR (LC) 50	03->	6204/C3	77,-	96,-	6204/C3	77,-	96,-
Jog-R (AC) 50	03->	6204/C3	77,-	96,-	6204/C3	77,-	96,-
Slider 50	01->	6204/C3	77,-	96,-	6204/C3	77,-	96,-
Spy 50	Alle	6204/C3	77,-	96,-	6204/C3	77,-	96,-
Sting 50	Alle	6203/C4	64,-	80,-	6203/C4	64,-	80,-
TZR 50 R	Alle	6303/C3	68,-	85,-	6303/C3	68,-	85,-
Why 50	99->	6204/C3	77,-	96,-	6204/C3	77,-	96,-



Beta
the play bike

R 10 MINIMOTO

- STEL:** Stålstel.
- MOTOR:** Franco Morini.
Luftkølet. En 49 cc cylinder.
To-takt. Dell'Orto karburator.
Slyngkobling.
- HJUL:** For: 12" / 160 mm. bremseskive.
Bag: 10" / 90 mm. tromle.
- LÆNGDE:** 1290 mm.
- BREDDE:** 590 mm.
- SÆDEHØJDE:** 620 mm.
- TØRVÆGT:** 37,5 kg.
- FORGAFFEL:** 30 mm. mekanisk.

12.998,-

Ekskl. leveringsomkostninger

MADE IN ITALY!



Læs mere på www.betamotor.dk





Beta anbefaler
Silkolene
olie!

Importør: **SCANMI** Tlf. +45 73 15 11 00

Design og produktion  100 % italiensk!

MÆRKE/MODEL	ÅRG.	Varenr.		
MÄRKE/MODELL	ÅRG.	Art.NR.	 DKK	 SEK
GILERA				
Runner AC 50	Alle	110001	209,-	261:-
Runner LC 50	Alle	110001	209,-	261:-
Stalker 50	Alle	110001	209,-	261:-
HONDA				
Wallaroo 50	Alle	110003	209,-	261:-
PEUGEOT				
Buxy 50	94->	110004	209,-	261:-
Elyseo 50	Alle	110004	209,-	261:-
Fox 25 50	03->	110003	209,-	261:-
Speedake 50	95->	110004	209,-	261:-
Speedfight AC 50	95->	110004	209,-	261:-
Speedfight LC 50	Alle	110004	209,-	261:-
Squab 50	95->	110004	209,-	261:-
Trekker 50	98->	110004	209,-	261:-
Trekker/Metal X 50	03->	110004	209,-	261:-
Zenith 50	94->	110004	209,-	261:-

 **MØTRIK TIL
BAGHJULSAKSEL**
 **LÅSMUTTER
FÖR BAKHJULSAXEL**

Passer til Aprilia /
Yamaha (Minarelli)
Varenr. 110080

 DKK  SEK

41,- 51:-



Forhandlere
Återförsäljare
s. 2

Stikord
Sökord
s. 4

Tøj/hjelme
Kläder/
hjälmår
s. 6

Dæk og
slanger
Däck och
slangor
s. 15

Olje / spray
Olja / spray
s. 26

Kæder /
tandhjul
Kedjor /
drev
s. 43

Bremsedele
Bromsdelar
s. 48

Låse
Lås
s. 93

Batteri
Batteri
s. 96

Cylinder /
topstykke
Cylinder /
topplöck
s. 105

**Motordele
Motordeklar
s. 137**

Karburator
- Luftfilter
Förgasare
- Luftfilter
s. 208

El-dele
tændrør
Elektriskt
tändstift
s. 222

Udstødning
Avgassystem
s. 246

Forgaffel
Støddæmpere
Framgaffel
Stötdämpare
s. 260

Kabler
Wire
s. 266

Styr og
greb
Styre och
handtag
s. 272



Spejle
Speglar
s. 282

Blinklygter
Baglygter
Blinkers
Baklykte
s. 284

Støtteben
Topboks, mm.
Stödd
Toppbox, mm
s. 291

Rep. bøger
værktøj
Rep. böcker
Verktyg
s. 297



MÆRKE/MODEL	ÅRG.	Varenr.		
MÆRKE/MODELL	ÅRG.	Art.NR.	 DKK	 SEK
ADLY				
Cat 50	Alle	101500	249,-	311,-
Jet 50	Alle	101500	249,-	311,-
Silver Fox 50	Alle	101500	249,-	311,-
Super Sonic 50	Alle	101500	249,-	311,-
Thunder Bike 50	Alle	101500	249,-	311,-
APRILIA				
Amico 50	Alle	101500	249,-	311,-
Area 51 LC 50	98->	101500	249,-	311,-
Gulliver AC 50	Alle	101500	249,-	311,-
Rally AC 50	Alle	101500	249,-	311,-
RX 50	07->	101508	249,-	311,-
Scarabeo AC 50	Alle	101500	249,-	311,-
Sonic AC 50	Alle	101500	249,-	311,-
Sonic LC 50	Alle	101500	249,-	311,-
SR - www AC 50	97->	101500	249,-	311,-
SR-50 AC	Alle	101500	249,-	311,-
SR-Racing 50, Stealth, Netscaper LC	Alle	101500	249,-	311,-
SR-Replica LC (Minarelli) 50	->00	101500	249,-	311,-
SX 50	07->	101508	249,-	311,-
ATALA				
Carosello 50	Alle	101500	249,-	311,-
BENELLI				
491 GT 50	97->	101500	249,-	311,-
491 Sport 50	97->	101500	249,-	311,-
K2/LC 50	Alle	101500	249,-	311,-
BETA				
Ark AC 50	Alle	101500	249,-	311,-
Ark/LC 50	Alle	101500	249,-	311,-
CPI				
Aragon 50 (Euro 2)	Alle	101511	249,-	311,-
Formula R 50 (Euro 2)	Alle	101511	249,-	311,-
Hussar 50	Alle	101511	249,-	311,-
Oliver/City 50 (Euro 2)	Alle	101511	249,-	311,-
Popcorn 50	Alle	101511	249,-	311,-
DERBI				
Atlantis 50 AC	Alle	101507	249,-	311,-
Atlantis 50 LC	Alle	101507	249,-	311,-
GP-1 50	Alle	101507	249,-	311,-
GPR 50	Alle	101508	249,-	311,-
Hunter 50	Alle	101507	249,-	311,-
Manhattan 50	Alle	101507	249,-	311,-
Paddock 50	Alle	101507	249,-	311,-
Predator 50	Alle	101507	249,-	311,-
Senda 50	Alle	101508	249,-	311,-
GENERIC				
Ideo 50	Alle	101511	249,-	311,-
Trigger SM 50	Alle	101511	249,-	311,-
Xor 50	Alle	101511	249,-	311,-
GILERA				
DNA LC 50	Alle	101503	249,-	311,-
ICE AC 50	Alle	101503	249,-	311,-
RCR Cross 50	Alle	101503	249,-	311,-
Runner AC 50	Alle	101503	249,-	311,-
Runner LC 50	Alle	101503	249,-	311,-
Runner SP LC 50	02->	101503	249,-	311,-
Stalker 50	Alle	101503	249,-	311,-
Storm 50	Alle	101503	249,-	311,-
Typhoon 50	->01	101503	249,-	311,-
Typhoon-X 50	02->	101503	249,-	311,-
SMT 50	Alle	101508	249,-	311,-
HONDA				
SFX 50	Alle	101505	249,-	311,-
SGX 50	Alle	101506	249,-	311,-
Sky 50	Alle	101506	249,-	311,-
Vision Met In 50	Alle	101502	249,-	311,-
Vision SA 50	Alle	101502	249,-	311,-
Wallaroo 50	Alle	101501	249,-	311,-
X8R 50	Alle	101506	249,-	311,-
ITALJET				
Dragster 50 LC	Alle	101500	249,-	311,-
KEEWAY				
F-act 50	Alle	101511	249,-	311,-
Flash 50	Alle	101511	249,-	311,-

MÆRKE/MODEL	ÅRG.	Varenr.		
MÆRKE/MODELL	ÅRG.	Art.NR.	 DKK	 SEK
KEEWAY				
Focus 50	Alle	101511	249,-	311,-
Matrix 50	Alle	101511	249,-	311,-
KREIDLER				
Easy Rider 50	Alle	101500	249,-	311,-
MALAGUTI				
F10 AC 50	Alle	101500	249,-	311,-
F12 Phantom AC 50	Alle	101500	249,-	311,-
F15 Firefox LC 50	Alle	101500	249,-	311,-
PEUGEOT				
Buxy 50	94->	101504	249,-	311,-
Elyseo 50	Alle	101504	249,-	311,-
Elystar 50	Alle	101504	249,-	311,-
Fox 50	Alle	101504	249,-	311,-
Looxor 50	Alle	101504	249,-	311,-
Ludix 50 One	Alle	101504	249,-	311,-
Speedake 50	95->	101504	249,-	311,-
Speedfight 2 AC 50	Alle	101504	249,-	311,-
Speedfight 3 50	Alle	101504	249,-	311,-
Speedfight AC 50	95->	101504	249,-	311,-
Speedfight LC 50	Alle	101504	249,-	311,-
Squab 50	95->	101504	249,-	311,-
TKR 50	Alle	101504	249,-	311,-
Trekker 50	98->	101504	249,-	311,-
Trekker/Metal X 50	03->	101504	249,-	311,-
Vivacity 50	Alle	101504	249,-	311,-
Zenith 50	94->	101504	249,-	311,-
PGO				
Big Max 50	Alle	101510	249,-	311,-
Black Magic 50	Alle	101510	249,-	311,-
Bubu 50	Alle	101510	249,-	311,-
Comet 50	Alle	101510	249,-	311,-
Dr. Big 50	Alle	101510	249,-	311,-
Galaxy 50	Alle	101510	249,-	311,-
G-Max 50	Alle	101510	249,-	311,-
Hot 50	Alle	101510	249,-	311,-
Ligero 50	Alle	101510	249,-	311,-
PMS 50	Alle	101510	249,-	311,-
PMX 50	Alle	101510	249,-	311,-
Rodoshow 50	Alle	101510	249,-	311,-
Streelfighter 50	Alle	101510	249,-	311,-
T-Rex 50	Alle	101510	249,-	311,-
Tornado 50	Alle	101510	249,-	311,-
PIAGGIO/VESPA				
ET2 50	97->	101503	249,-	311,-
Fly 50	Alle	101503	249,-	311,-
Free 50	Alle	101503	249,-	311,-
Liberty 50	Alle	101503	249,-	311,-
NRG Extreme MC3 AC 50	Alle	101503	249,-	311,-
NRG Extreme MC3 LC 50	01->	101503	249,-	311,-
NRG MC-2 LC 50	94->	101503	249,-	311,-
Typhoon 50	Alle	101503	249,-	311,-
Typhoon-X 50	Alle	101503	249,-	311,-
Zip 2000 50	00->	101503	249,-	311,-
Zip 50	93->	101503	249,-	311,-
TMP				
Baboon 50	Alle	101500	249,-	311,-
Gazelle 50	Alle	101500	249,-	311,-
YAMAHA				
Aerox 50	97->	101500	249,-	311,-
Axis 50	95->	101500	249,-	311,-
Bump 50	97->	101500	249,-	311,-
BW's 50	->96	101500	249,-	311,-
BW's N.G. 50	96->	101500	249,-	311,-
DT 50 LC	Alle	101509	249,-	311,-
DT 50 MX	Alle	101509	249,-	311,-
Jog Artistic - Fine Selection 50	Alle	101500	249,-	311,-
Jog Space Innovacion 50	98->	101500	249,-	311,-
Jog-R (AC) 50	03->	101500	249,-	311,-
Jog-RR (LC) 50	03->	101500	249,-	311,-
Neo's 50	97->	101500	249,-	311,-
Slider 50	01->	101500	249,-	311,-
Spy 50	Alle	101500	249,-	311,-



Märke/modell	Årg.	Forhjul Antal x varenr.	Stk. DKK	Stk. SEK	BaghjulStk. Antal x varenr.	Stk. DKK	Stk. SEK
Märke/modell	Årg.	Framhjul Antal x art.nr.	St. DKK	St. SEK	BakhjulSt. Antal x art.nr.	St. DKK	St. SEK
ADLY							
50 cc	Alle	2 x 6300-2RS	75,-	94,-			
APRILIA							
Amigo LX/GL 50	Alle	2 x 6201-2RS	61,-	76,-			
Area 51 50	Alle	2 x 6203-2RS	79,-	99,-			
Classic 50	Alle	2 x 6201-2RS	61,-	76,-			
Rally 50	Alle	2 x 6201-2RS	61,-	76,-			
RS 50	Alle	2 x 6202-2RS	67,-	84,-			
Scarabeo 50	Alle	2 x 6201-2RS	61,-	76,-			
SR 50	Alle	2 x 6201-2RS	61,-	76,-			
SR 50 Ditech 50	Alle	2 x 6202-2RS	67,-	76,-			
CPI							
Popcorn 50	Alle	2 x 6201-2RS	61,-	76,-			
DERBI							
Hunter 50	Alle	2 x 6201-2RS	61,-	76,-			
Predator LC 50	Alle	2 x 6201-2RS	61,-	76,-			
Paddock LC 50	Alle	2 x 6201-2RS	61,-	76,-			
Senda R/Offroad 50	Alle	2 x 6201-2RS	61,-	76,-	2 x 6201-2RS	61,-	76,-
Vamos 50	Alle	2 x 6201-2RS	61,-	76,-			
HONDA							
CD 50	Alle	2 x 6300-2RS	75,-	94,-	2 x 6301-2RS	82,-	103,-
ST 50 Dax	Alle	2 x 6301-2RS	82,-	103,-	2 x 6301-2RS	103,-	103,-
NC 50 Express	Alle	2 x 6200-2RS	64,-	80,-			
Melody 50	Alle	2 x 6200-2RS	64,-	80,-	2 x 6202-2RS	67,-	84,-
Wallaro PK 50	Alle	2 x 6200-2RS	64,-	80,-			
Vision 50	Alle	2 x 6200-2RS	64,-	80,-	1 x 6202-2RS / 1 x 6203-2RS	67,-	84,-
X8-R 50	Alle	2 x 6201-2RS	61,-	76,-			
PGO							
Comet 50	Alle	2 x 6200-2RS	61,-	76,-			
Galaxy 50	Alle						
Hot 50	Alle	2 x 6201-2RS	61,-	76,-			
T-Rex 50	Alle	2 x 6201-2RS	61,-	76,-			
PMS 50	Alle	2 x 6201-2RS	61,-	76,-			
Rodoshow 50	Alle	2 x 6201-2RS	61,-	76,-			
SUZUKI							
K 50 B	Alle	1 x 6300-2RS / 1 x 6200-2RS	75,- 64,-	94,- 80,-	2 x 6301-2RS	82,-	103,-
K 50 DB	Alle	2 x 6300-2RS	75,-	94,-	2 x 6301-2RS	82,-	103,-
FZ 50 Suzy	Alle	1 x 6200-2RS / 1 x 6000-2RS	64,- 79,-	80,- 99,-	2 x 6302-2RS	82,-	103,-
FZ 50 Suzy	Alle	1 x 6200-2RS / 1 x 6000-2RS	64,- 79,-	80,- 99,-	2 x 6203-2RS	79,-	99,-
DM 50 X Samurai	Alle	2 x 6000-2RS	79,-	99,-	2 x 6001-2RS	75,-	94,-
AP 50 Adress	Alle	2 x 6200-2RS	64,-	80,-	1 x 6204-2RS	87,-	109,-
Katana AC/LC 50	Alle	2 x 6200-2RS	64,-	80,-			
TR 50 Street Magic	Alle	2 x 6200-2RS	64,-	80,-			
UF 50 Estilete	Alle	2 x 6200-2RS	64,-	80,-			
RMX 50	Alle	2 x 6200-2RS	64,-	80,-	2 x 6201-2RS	61,-	76,-
UX 50 W Zillion	Alle	2 x 6200-2RS	64,-	80,-			
YAMAHA							
Aerox 50	Alle	2 x 6300-2RS	75,-	94,-			
Axis 50	Alle	2 x 6300-2RS	75,-	94,-			
Bump 50	Alle	2 x 6300-2RS	75,-	94,-			
BW's 50	Alle	2 x 6300-2RS	75,-	94,-	1 x 6203-2RS	79,-	99,-
BW's N.G. 50	Alle	2 x 6300-2RS	75,-	94,-	1 x 6203-2RS	79,-	99,-
CY 50 Jog 30 kmt	Alle	2 x 6200-2RS	64,-	80,-	1 x 6203-2RS	79,-	99,-
CY 50 Jog 45 kmt	Alle	2 x 6200-2RS	64,-	80,-	1 x 6203-2RS	79,-	99,-
DX 50, 4 gear	Alle	2 x 6301-2RS	82,-	103,-	2 x 6301-2RS	82,-	103,-
FS1 50, 4 gear	Alle	2 x 6300-2RS	75,-	94,-	2 x 6301-2RS	82,-	103,-
FS1 50, 2 gear	Alle	2 x 6200-2RS	64,-	80,-	2 x 6201-2RS	61,-	76,-
Neos 50	Alle	2 x 6300-2RS	75,-	94,-			
Pasola SA-50	Alle	2 x 6200-2RS	64,-	80,-	1 x 6202-2RS	67,-	84,-
SG 50 Sting	Alle	2 x 6200-2RS	64,-	80,-	1 x 6202-2RS / 1 x 6202-2RS	67,-	84,-
Spy 50	Alle	2 x 6300-2RS	75,-	94,-			
TZR 50 R	97->	2 x 6301-2RS	82,-	103,-	1 x 6302-2RS / 1 x 6202-2RS	82,-	103,-

LEJEMÅL

(tegnforklaring):

- Z:** Leje med 1 støvplade.
- 2RS:** Leje med 2 gummitætninger.
- C3:** Leje med større radialt slør.
- C4:** Leje med større radialt slør til høje omdrejninger.

Mål	Varenr.
Mått	Art.nr.
8*28*9	638Z
10*26*18	6000-2RS
10*30*9	6200-2RS
10*35*11	6300-2RS
12*28*8	6001-2RS
12*32*10	6201-2RS
12*37*12	6301-2RS
15*32*9	6002-2RS
15*35*11	6202-2RS
15*35*11	6202Z
15*42*13	6302-2RS
17*35*10	6003-2RS
17*40*12	6203/C4
17*40*12	6203-2RS
17*40*12	6203M
17*47*14	6303/C3
17*47*14	6303-2RS
20*37*9	6904-2RS
20*42*12	6004-2RS
20*42*12	6004M
20*47*12	6204MS
20*47*14	6204/C3
20*47*14	6204-2RS
20*47*14	6204M
20*47*14	6204NR
20*47*14	6204Z
20*52*12	205212
20*52*15	6304/C3
20*52*15	6304/C4
20*52*15	6304-2RS
20*52*15	6304M
20*56*12	205612
22*39*9	6922-2RS
22*44*12	6022-2RS
22*50*14	62/22/C3
22*50*14	6222-2RS
22*56*16	63/22/C3
22*56*16	63/22/C4
22*56*16	63/22-2RS
25*42*9	6905-2RS
25*47*12	6005-2RS
25*52*13	255213
25*52*15	6205/C3
25*52*15	6205/C4
25*52*15	6205-2RS
25*56*12	255612
25*62*17	6305/C3
25*62*17	6305-2RS
25*62*17	6305M
28*52*12	60/28-2RS
28*58*16	62/28-2RS
28*68*18	63/28/C3
28*68*18	63/28/C4
30*47*9	6906/2RS
30*55*13	6006-2RS
30*62*16	6206-2RS
30*64*16	830046
30*72*19	6306/C3
30*72*19	83C072C
32*65*17	62/32-2RS
32*58*13	60/32/2RS
35*55*10	6907-2RS
40*62*12	6908-2RS

Forhandlere
Återförsäljare s. 2

Stikord
Sökord s. 4

Tøj/hjelme
Kläder/hjälmor s. 6

Dæk og slanger
Däck och slangor s. 15

Olje / spray
Olja / spray s. 26

Kæder / tandhjul
Kedjor / drev s. 43

Bremse dele
Bromsdelar s. 48

Låse
Lås s. 93

Batteri
Batteri s. 96

Cylinder / topstykke
Cylinder / topplock s. 105

**Motordele
Motordeklar s. 137**

Karburator
Lufffilter
Förgasare
Lufffilter s. 208

El-dele
tændrør
Elektriskt
tändstift s. 222

Udstødning
Avgassystem s. 246

Forgaffel
Støddæmpere
Framgaffel
Støtdämpare s. 260

Kabler
Wire s. 266

Styr og greb
Styre och handtag s. 272

Spejle
Speglar s. 282

Blinklygter
Baglygter
Blinkers
Baklykte s. 284

Støtteben
Topboks, mm.
Stödd
Topbbox, mm s. 291

Rep. bøger
værktøj
Rep. böcker
Verktyg s. 297



Mærke/model	Årg.	Variator komplet Varenr.			Bagplade Varenr.			Blæserhjul Varenr.		
Mærke/model	Årg.	Variator komplett Art.nr.	DKK	SEK	Bakplatta Art.nr.	DKK	SEK	Blæserhjul Art.nr.	DKK	SEK
ADLY										
Cat 50	Alle	034401	399,-	499,-	034450	131,-	164,-	034500	93,-	116,-
Jet 50	Alle	034401	399,-	499,-	034450	131,-	164,-	034500	93,-	116,-
Silver Fox 50	Alle	034401	399,-	499,-	034450	131,-	164,-	034500	93,-	116,-
Super Sonic 50	Alle	034401	399,-	499,-	034450	131,-	164,-	034500	93,-	116,-
Thunder Bike 50	Alle	034401	399,-	499,-	034450	131,-	164,-	034500	93,-	116,-
APRILIA										
Amico 50	Alle	034400	399,-	499,-	034450	131,-	164,-	034500	93,-	116,-
Area 51 LC	98->	034401	399,-	499,-	034450	131,-	164,-	034500	93,-	116,-
Gulliver 50	Alle	034401	399,-	499,-	034450	131,-	164,-	034500	93,-	116,-
Habana AC (Morini) 50	Alle	034402	399,-	499,-	034451	131,-	164,-			
Rally AC 50	Alle	034401	399,-	499,-	034450	131,-	164,-	034500	93,-	116,-
Scarabeo 50	Alle	034401	399,-	499,-	034452	131,-	164,-	034500	93,-	116,-
Scarabeo Ditech (Morini) 50	02->	034402	399,-	499,-	034452	131,-	164,-			
Sonic AC 50	Alle	034401	399,-	499,-	034450	131,-	164,-	034500	93,-	116,-
Sonic LC 50	Alle	034401	399,-	499,-	034450	131,-	164,-	034500	93,-	116,-
SR - Ditech (Morini) 50	Alle	034402	399,-	499,-	034451	131,-	164,-			
SR - www AC 50	97->	034401	399,-	499,-	034453	131,-	164,-	034500	93,-	116,-
SR-50 AC 50	->96	034401	399,-	499,-	034453	131,-	164,-	034500	93,-	116,-
SR-Racing 50, Stealth, Netscaper LC	Alle	034401	399,-	499,-	034453	131,-	164,-	034500	93,-	116,-
SR-Replica LC (Minarelli) 50	->00	034401	399,-	499,-	034453	131,-	164,-	034500	93,-	116,-
SR-Replica-2000 LC (Morini) 50	00->	034402	399,-	499,-	034451	131,-	164,-			
ATALA										
Carosello 50	Alle	034401	399,-	499,-	034452	131,-	164,-	034500	93,-	116,-
Hacker AT-12 50	Alle	034402	399,-	499,-	034454	131,-	164,-			
Hacker LC 50	Alle	034402	399,-	499,-	034454	131,-	164,-			
Skeggia 50	Alle	034402	399,-	499,-	034454	131,-	164,-			
AVANTI										
9 N 50 (4 t.)	Alle	034413	269,-	336,-				034506	49,-	61,-
Sport Classic 50 (4 t.)	Alle	034413	269,-	336,-				034506	49,-	61,-
Eagle 50 (4 t.)	Alle	034413	269,-	336,-				034506	49,-	61,-
Avanti Wolf 50 (4 t.)	Alle	034413	269,-	336,-				034506	49,-	61,-
BAOTAIN										
BT49QT-7 50 (4 t.)	Alle	034413	269,-	336,-				034506	49,-	61,-
BT49QT-9 50 (4 t.)	Alle	034413	269,-	336,-				034506	49,-	61,-
BT49QT-11 50 (4 t.)	Alle	034413	269,-	336,-				034506	49,-	61,-
BT49QT-12C 50 (4 t.)	Alle	034413	269,-	336,-				034506	49,-	61,-
BT49QT-12 50 (4 t.)	Alle	034413	269,-	336,-				034506	49,-	61,-
BENDA										
Scoot 50 (4 t.)	Alle	034413	269,-	336,-				034506	49,-	61,-
BENELLI										
491 GT 50	97->	034401	399,-	499,-	034450	131,-	164,-	034500	93,-	116,-
491 Sport 50	97->	034401	399,-	499,-	034452	131,-	164,-	034500	93,-	116,-
K2/LC 50	Alle	034401	399,-	499,-	034452	131,-	164,-	034500	93,-	116,-
BETA										
Ark AC 50	Alle	034401	399,-	499,-	034453	131,-	164,-	034500	93,-	116,-
Ark LC 50	Alle	034401	399,-	499,-	034453	131,-	164,-	034500	93,-	116,-
CAGIVA										
City 50	Alle	034403	399,-	499,-	034455	131,-	164,-			
CPI										
Aragon 50 (Euro 2)	Alle	034411	399,-	499,-				034504	134,-	168,-
ATV 50 cc	Alle	034411	399,-	499,-				034504	134,-	168,-
Formula R 50 (Euro 2)	Alle	034411	399,-	499,-				034504	134,-	168,-
Hussar 50	Alle	034411	399,-	499,-				034504	134,-	168,-
Oliver/City 50 (Euro 2)	03->	034411	399,-	499,-				034504	134,-	168,-
Popcorn 50	Alle	034411	399,-	499,-				034504	134,-	168,-
DERBI										
Atlantis 50	03->							110061	91,-	114,-
GP1 50	03->							110061	91,-	114,-
Hunter 50	Alle							110061	91,-	114,-
Manhattan 50	Alle							110061	91,-	114,-
Paddock 50	Alle							110061	91,-	114,-
Predator 50	Alle							110061	91,-	114,-
Vamos (Morini) 50	Alle	034402	399,-	499,-	034456	131,-	164,-			
FYM										
QT 50	Alle	034413	269,-	336,-				034506	49,-	61,-
GENERIC										
Ideo 50	Alle	034411	399,-	499,-				034504	134,-	168,-
Race 50	Alle	034411	399,-	499,-				034504	134,-	168,-
Xor 50	Alle	034411	399,-	499,-				034504	134,-	168,-

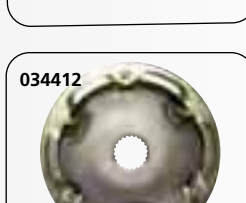
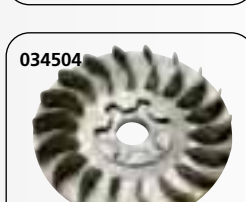
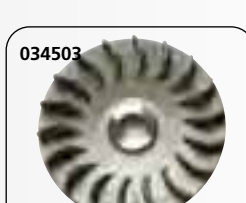
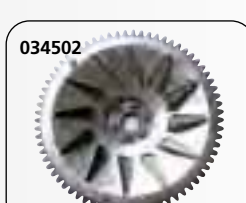

VARIATOR KOMPLETT
VARIATOR KOMPLETT



Mærke/model	Årg.	Variator komplet Varenr.			Bagplade Varenr.			Blåserhjul Varenr.		
Mærke/modell	Årg.	Variator komplett Art.nr.	DKK	SEK	Bakplatta Art.nr.	DKK	SEK	Blåserhjul Art.nr.	DKK	SEK
GIANTCO										
G-Buddy 50 (4 t.)	Alle	034413	269,-	336,-				034506	49,-	61,-
Sprint 50 (4 t.)	Alle	034413	269,-	336,-						
Stealth 50 (4 t.)	Alle	034413	269,-	336,-						
Venus 50 (4 t.)	Alle	034413	269,-	336,-						

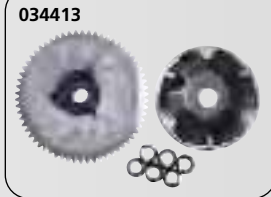

GILERA										
DNA LC 50	Alle	034405	399,-	499,-	034457	131,-	164,-	034501	198,-	248,-
ICE AC 50	Alle	034405	399,-	499,-	034457	131,-	164,-	034501	198,-	248,-
Runner AC 50	Alle	034405	399,-	499,-	034457	131,-	164,-	034501	198,-	248,-
Runner LC 50	Alle	034405	399,-	499,-	034457	131,-	164,-	034501	198,-	248,-
Runner PJ 50	03->	034405	399,-	499,-	034457	131,-	164,-	034501	198,-	248,-
Runner SP LC 50	02->	034405	399,-	499,-	034457	131,-	164,-	034501	198,-	248,-
Stalker 50	Alle	034405	399,-	499,-	034457	131,-	164,-	034501	198,-	248,-
Storm 50	Alle	034405	399,-	499,-	034457	131,-	164,-	034501	198,-	248,-
Typhoon 50	Alle	034405	399,-	499,-	034457	131,-	164,-	034501	198,-	248,-
Typhoon-X 50	02->	034405	399,-	499,-	034457	131,-	164,-	034501	198,-	248,-

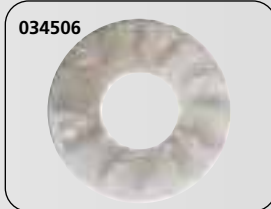

HONDA										
SFX 50	Alle	034406	399,-	499,-	034458	131,-	164,-			
Sky 50	Alle	034406	399,-	499,-	034458	131,-	164,-			
Vision Met In 50	Alle	034407	399,-	499,-	034459	131,-	164,-			
Vision SA 50	Alle	034407	399,-	499,-	034459	131,-	164,-			
Wallaroo 50	Alle	034407	399,-	499,-	034460	131,-	164,-			
X8-R 50	Alle	034406	399,-	499,-	034461	131,-	164,-			

HOOPER										
One 50 (4 t.)	Alle	034413	269,-	336,-				034506	49,-	61,-

HYOSUNG										
SB 50 M (Cab)	Alle	034402	399,-	499,-				034505	95,-	119,-
SF 50 B (Racing)	Alle	034402	399,-	499,-				034505	95,-	119,-
SF 50 R (Rally)	Alle	034402	399,-	499,-				034505	95,-	119,-

ITALJET										
Formula 50	Alle	034402	399,-	499,-	034454	131,-	164,-			
Velocifero 50	Alle	034402	399,-	499,-	034462	131,-	164,-			

KEEWAY										
F-act 50	Alle	034411	399,-	499,-				034504	134,-	168,-
Flash 50	Alle	034411	399,-	499,-				034504	134,-	168,-
Focus 50	Alle	034411	399,-	499,-				034504	134,-	168,-
Matrix 50	Alle	034411	399,-	499,-				034504	134,-	168,-

KREIDLER										
Easy Rider 50	Alle				034450	131,-	164,-	034500	93,-	116,-

KYMCO										
Agility 50 (4 t.)	Alle	034413	269,-	336,-						
K-12 50	Alle	034408	399,-	499,-	034463	131,-	164,-			
NZ-50 Super Fever 50	03->	034408	399,-	499,-	034463	131,-	164,-			
Super 8 50 (4 t.)	Alle	034413	269,-	336,-				034506	49,-	61,-

MALAGUTI										
F10 AC 50	Alle	034401	399,-	499,-	034450	131,-	164,-	034500	93,-	116,-
F12 Phantom AC 50	Alle	034401	399,-	499,-	034450	131,-	164,-	034500	93,-	116,-
F15 Firefox LC 50	Alle	034401	399,-	499,-	034450	131,-	164,-	034500	93,-	116,-

PEUGEOT										
Buxy 50	94->	034406	399,-	499,-	034461	131,-	164,-	034502	289,-	361,-
Elyseo 50	98->	034406	399,-	499,-	034458	131,-	164,-	034502	289,-	361,-
Elystar 50	Alle	034406	399,-	499,-						
Fox 25 50	03->	034406	399,-	499,-				034502	289,-	361,-
Looxor 50	Alle	034406	399,-	499,-				034502	289,-	361,-
Ludix 50 One	Alle	034406	399,-	499,-				034502	289,-	361,-
Speedake 50	95->	034406	399,-	499,-	034461	131,-	164,-	034502	289,-	361,-
Speedfight -2 AC 50	Alle	034406	399,-	499,-	034458	131,-	164,-	034502	289,-	361,-
Speedfight AC 50	95->	034406	399,-	499,-	034458	131,-	164,-	034502	289,-	361,-
Speedfight LC 50	Alle	034406	399,-	499,-	034458	131,-	164,-	034502	289,-	361,-
Squab 50	95->	034406	399,-	499,-	034458	131,-	164,-	034502	289,-	361,-
TKR 50	Alle	034406	399,-	499,-				034502	289,-	361,-
Trekker 50	98->	034406	399,-	499,-	034461	131,-	164,-	034502	289,-	361,-
Trekker/Metal X 50	03->	034406	399,-	499,-	034461	131,-	164,-	034502	289,-	361,-
V-Clic 50 (4 t.)	Alle	034413	269,-	336,-				034506	49,-	61,-
Vivacity 50	Alle	034406	399,-	499,-	034458	131,-	164,-	034502	289,-	361,-
Zenith 50	94->	034406	399,-	499,-	034461	131,-	164,-	034502	289,-	361,-

PEXMA										
KDQT 50 (4 t.)	Alle	034413	269,-	336,-						

Forhandlere
Återförsäljare
s. 2

Stikord
Sökord
s. 4

Tøj/hjelme
Kläder/
hjälm
s. 6

Däck og
slanger
Däck och
slangar
s. 15

Olje / spray
olja / spray
s. 26

Kæder /
tandhjul
Kedjor /
drev
s. 43

Bremsedele
Bromsdelar
s. 48

Låse
Lås
s. 93

Batteri
Batteri
s. 96

Cylinder /
topstykke
Cylinder /
topplöck
s. 105

Motordele
Motordele
s. 137

Karburator
- Luftfilter
Förgasare
- Luftfilter
s. 208

El-dele
tændrør
Elektriskt
tändstift
s. 222

Udstødning
Avgassystem
s. 246

Forgaffel
Støddæmpere
Framgaffel
Støtdämpare
s. 260

Kabler
Wire
s. 266

Styr og
greb
Styre och
handtag
s. 272

Spejle
Speglar
s. 282

Blinklygter
Baglygter
Blinkers
Baklykte
s. 284

Støtteben
Topboks, mm.
Stödd
Topbbox, mm
s. 291

Rep. bøger
værktøj
Rep. böcker
Verktyg
s. 297



Mærke/model	Årg.	Variator komplet Varenr.			Bagplade Varenr.			Blåserhjul Varenr.			Variomatikhuss u/bøsning Varenr.		
Mærke/model	Årg.	Variator komplett Art.nr.	DKK	SEK	Bakplatta Art.nr.	DKK	SEK	Blåserhjul Art.nr.	DKK	SEK	Variomatikhuss u. bussning Art.nr.	DKK	SEK
PGO													
Big Max 50	Alle	034409	399,-	499,-	034463	131,-	164,-	034503	95,-	119,-			
Black Magic 50	Alle	034409	399,-	499,-	034463	131,-	164,-	034503	95,-	119,-			
Bubu 50	Alle	034409	399,-	499,-	034463	131,-	164,-	034503	95,-	119,-			
Comet 50	Alle	034410	399,-	499,-	034463	131,-	164,-	034503	95,-	119,-			
Dr. Big 50	Alle	034409	399,-	499,-	034463	131,-	164,-	034503	95,-	119,-			
Galaxy 50	Alle	034409	399,-	499,-	034463	131,-	164,-	034503	95,-	119,-			
G-Max 50	Alle	034409	399,-	499,-	034463	131,-	164,-	034503	95,-	119,-			
Hot-50	Alle	034409	399,-	499,-	034463	131,-	164,-	034503	95,-	119,-			
Ligero 50	Alle	034409	399,-	499,-	034463	131,-	164,-	034503	95,-	119,-			
PMS 50	Alle	034409	399,-	499,-	034463	131,-	164,-	034503	95,-	119,-			
PMX 50	Alle	034409	399,-	499,-	034463	131,-	164,-	034503	95,-	119,-			
Rodoshow 50	Alle	034409	399,-	499,-	034463	131,-	164,-	034503	95,-	119,-			
Streetfighter 50	Alle	034409	399,-	499,-	034463	131,-	164,-	034503	95,-	119,-			
T-Rex 50	Alle	034409	399,-	499,-	034463	131,-	164,-	034503	95,-	119,-			
Tornado 50	Alle	034409	399,-	499,-	034463	131,-	164,-	034503	95,-	119,-			
PIAGGIO/VESPA													
ET2 50	97->	034405	399,-	499,-				034501	198,-	248,-			
NRG Extreme MC3 AC 50	Alle	034405	399,-	499,-				034501	198,-	248,-			
NRG Extreme MC3 LC 50	Alle	034405	399,-	499,-									
NRG MC-2 LC 50	94->	034404	399,-	499,-	034457	131,-	164,-	110061	198,-	248,-			
Typhoon 50	Alle	034404	399,-	499,-	034457	131,-	164,-	110061	91,-	248,-			
Typhoon-X 50	02->	034405	399,-	499,-				034501	198,-	248,-			
Zip 2000 50	00->	034404	399,-	499,-				034501	198,-	248,-			
Zip 50	93->	034404	399,-	499,-	034457	131,-	164,-	034501	198,-	248,-			
SANELI													
Bahne 50 (4 t.)	Alle	034413	269,-	336,-				034506	49,-	61,-			
STRANGER													
X-fight 50 (4 t.)	Alle	034413	269,-	336,-				034506	49,-	61,-			
SUZUKI													
Adress AP-50	Alle	034402	399,-	499,-	034456	131,-	164,-	034505	95,-	119,-	034412	199,-	249,-
Estilete, UF-50	Alle	034402	399,-	499,-	034456	131,-	164,-	034505	95,-	119,-	034412	199,-	249,-
Katana AY-50 AC	Alle	034402	399,-	499,-	034456	131,-	164,-	034505	95,-	119,-	034412	199,-	249,-
Katana AY-50 LC	Alle	034402	399,-	499,-	034456	131,-	164,-	034505	95,-	119,-	034412	199,-	249,-
Zillion LC, UX-50	Alle	034402	399,-	499,-	034456	131,-	164,-	034505	95,-	119,-	034412	199,-	249,-
TEXAS													
Chili 50 (4 t.)	Alle	034413	269,-	336,-									
City 50 (4 t.)	Alle	034413	269,-	336,-				034506	49,-	61,-			
Flash 50 (4 t.)	Alle	034413	269,-	336,-				034506	49,-	61,-			
Free 50 (4 t.)	Alle	034413	269,-	336,-				034506	49,-	61,-			
TGB/TOBI													
303/309 50	Alle	034402	399,-	499,-									
Akros 50	Alle	034402	399,-	499,-									
TMP													
Baboon 50	Alle	034401	399,-	499,-	034453	131,-	164,-	034500	93,-	116,-			
Gazelle 50	Alle	034401	399,-	499,-	034453	131,-	164,-	034500	93,-	116,-			
TMS													
Retro 50 (4 t.)	Alle	034413	269,-	336,-				034506	49,-	61,-			
S3 50 (4 t.)	Alle	034413	269,-	336,-				034506	49,-	61,-			
Z2 50 (4 t.)	Alle	034413	269,-	336,-				034506	49,-	61,-			
TOBILINER													
QT 50 (4 t.)	Alle	034413	269,-	336,-				034506	49,-	61,-			
YAMAHA													
Aerox, AN-50	97->	034401	399,-	499,-	034453	131,-	164,-	034500	93,-	116,-			
Aerox-R, AN-50	03->	034401	399,-	499,-	034453	131,-	164,-	034500	93,-	116,-			
ATV 50 cc	Alle	034401	399,-	499,-				034500	93,-	116,-			
Axis 50	95->	034401	399,-	499,-	034450	131,-	164,-	034500	93,-	116,-			
Bump 50	97->	034400	399,-	499,-				034500	93,-	116,-			
BW's 50	Alle	034400	399,-	499,-	034450	131,-	164,-	034500	93,-	116,-			
BW's N.G. 50	Alle	034400	399,-	499,-	034450	131,-	164,-	034500	93,-	116,-			
Jog Artistic -Fine Selection 50	Alle	034401	399,-	499,-	034450	131,-	164,-	034500	93,-	116,-			
Jog Space Innovation 50	98->	034401	399,-	499,-	034450	131,-	164,-	034500	93,-	116,-			
Jog-R 50	03->	034401	399,-	499,-				034500	93,-	116,-			
Jog-RR 50	03->	034401	399,-	499,-				034500	93,-	116,-			
Neo's 50	Alle	034401	399,-	499,-	034450	131,-	164,-	034500	93,-	116,-			
Slider 50	01->	034400	399,-	499,-	034401	399,-	499,-	034500	93,-	116,-			
Spy 50	Alle	034400	399,-	499,-	034450	131,-	164,-	034500	93,-	116,-			
Why 50	99->	034401	399,-	499,-	034450	131,-	164,-	034500	93,-	116,-			
YIYING													
Stranger 50 (4 t.)	Alle	034413	269,-	336,-				034506	49,-	61,-			

Original leverandør til mange mærker.

BEMÆRK! Ved brug af forstærkede koblingstrykfedre anbefales at der bruges Kevlar forstærket drivrem, for at undgå brud.

Original leverantör till många märken.

OBS! Vid användning av förstärkta kopp-lingsfjädrar rekommenderas Kevlar förstärkta drivremmar.

Mærke/model	Årg.	Mål	Drivrem standard Varenr.			Drivrem kevlar Varenr.		
Märke/modell	Årg.	Mått	Drivrem standard Art.nr.	DKK	SEK	Drivrem kevlar Art.nr.	DKK	SEK
ADLY								
Cat 50	Alle	757*17*9	038000	173,-	216:-	038100	205,-	256:-
Jet 50	Alle	890*16	038015	173,-	216:-			
Silver Fox 50	Alle	757*17*9	038000	173,-	216:-	038100	205,-	256:-
Super Sonic 50	Alle	890*16	038015	173,-	216:-			
Thunder Bike 50	Alle	890*16	038015	173,-	216:-			
APRILIA								
Amico 50	Alle	757*17*9	038000	173,-	216:-	038100	205,-	256:-
Area 51 LC 50	98->	757*17*9	038000	173,-	216:-	038100	205,-	256:-
Gulliver AC 50	Alle	757*17*9	038000	173,-	216:-	038100	205,-	256:-
Habana AC (Morini) 50	Alle	781*17*9	038013	173,-	216:-	038113	205,-	256:-
Rally AC 50	Alle	757*17*9	038000	173,-	216:-	038100	205,-	256:-
Rally LC 50	Alle	757*17*9	038000	173,-	216:-	038100	205,-	256:-
Scarabeo AC 50	Alle	757*17*9	038000	173,-	216:-	038100	205,-	256:-
Scarabeo Ditech (Morini) 50	02->	785*17.5	038018	173,-	216:-			
Sonic AC 50	98->	805*17*9	038010	173,-	216:-	038110	205,-	256:-
Sonic LC 50	Alle	805*17*9	038010	173,-	216:-	038110	205,-	256:-
SR 50 AC (Lodret)	->93	757*17*9	038000	173,-	216:-	038100	205,-	256:-
SR 50 AC (Vandret)	->96	757*17*9	038000	173,-	216:-	038100	205,-	256:-
SR - (Morini) 50	Alle	781*17*9	038013	173,-	216:-	038113	205,-	256:-
SR - www AC 50	97->	757*17*9	038000	173,-	216:-	038100	205,-	256:-
SR-Racing50 , Stealth, Netscaper LC	Alle	757*17*9	038000	173,-	216:-	038100	205,-	256:-
SR-Replica LC (Minarelli) 50	->00	757*17*9	038000	173,-	216:-	038100	205,-	256:-
SR-Replica-2000 LC (Morini) 50	00->	781*17*9	038013	173,-	216:-	038113	205,-	256:-
ATALA								
Carosello 50	Alle	757*17*9	038000	173,-	216:-	038100	205,-	256:-
Hacker AT-12 50	Alle	808*16.8	038004	173,-	216:-			
Hacker LC 50	Alle	808*16.8	038004	173,-	216:-			
Skeggia 50	Alle	808*16.8	038004	173,-	216:-			
BAOTAIN								
BT-QT-8/11 50 (4 t.) 10"	Alle	845*16	038014	173,-	216:-	038114	205,-	256:-
Rebel 50 (4.T.)	Alle							
Supermoto 50 (4 t.)	Alle							
Rocky 50 (4 t.)	Alle							
BENELLI								
491 GT 50	97->	757*17*9	038000	173,-	216:-	038100	205,-	256:-
491 Sport 50	97->	757*17*9	038000	173,-	216:-	038100	205,-	256:-
K2/LC 50	Alle	757*17*9	038000	173,-	216:-	038100	205,-	256:-
BETA								
Ark AC 50	Alle	757*17*9	038000	173,-	216:-	038100	205,-	256:-
Ark/LC 50	Alle	757*17*9	038000	173,-	216:-	038100	205,-	256:-
CAGIVA								
Progress 50 (Derbi)	Alle	845*16	038014	173,-	216:-	038114	205,-	256:-
CPI								
Aragon (Euro 2)	Alle	805*18*9	038009	173,-	216:-	038109	205,-	256:-
Formula R 50 (Euro 2)	Alle	805*18*9	038009	173,-	216:-	038109	205,-	256:-
Hussar 50	Alle	805*18*9	038009	173,-	216:-	038109	205,-	256:-
Oliver/City 50 (Euro 2)	Alle	805*18*9	038009	173,-	216:-	038109	205,-	256:-
Popcorn 50	Alle	805*18*9	038009	173,-	216:-	038109	205,-	256:-
DAELIM								
S-Five 50	Alle	845*16	038014	173,-	216:-	038114	205,-	256:-
DERBI								
Atlantis 50	Alle	845*16	038014	173,-	216:-	038114	205,-	256:-
Atlantis (Piaggio) 50	03->	820*18	038011	173,-	216:-	038111	251,-	314:-
GP1 (Piaggio) 50	03->	820*18	038011	173,-	216:-	038111	251,-	314:-
Hunter 50	Alle	845*16	038014	173,-	216:-	038114	205,-	256:-
Manhattan 50	Alle	845*16	038014	173,-	216:-	038114	205,-	256:-
MotoGP (GP1) 50	Alle	845*16	038014	173,-	216:-	038114	205,-	256:-
Paddock 50	Alle	845*16	038014	173,-	216:-	038114	205,-	256:-
Predator LC 50	Alle	845*16	038014	173,-	216:-	038114	205,-	256:-
Vamos (Morini) 50	Alle	720*14.5	038001	173,-	216:-	038101	205,-	256:-
FALCON								
Big Wheel 50	Alle	805*17*9	038010	173,-	216:-	038110	205,-	256:-
Star-50	Alle	805*17*9	038010	173,-	216:-	038110	205,-	256:-
FYM								
QT 50	Alle							
GENERIC								
Ideo 50	Alle	805*18*9	038009	173,-	216:-	038109	205,-	256:-
Race 50	09->	805*18*9	038009	173,-	216:-	038109	205,-	256:-
Xor 50	Alle	805*18*9	038009	173,-	216:-	038109	205,-	256:-





Märke/model	Årg.	Mål	Drivrem standard Varenr.			Drivrem kevlar Varenr.		
Märke/modell	Årg.	Mått	Art.nr.	DKK	SEK	Art.nr.	DKK	SEK
GIANTCO								
Sprint 50	Alle							
Stealth 50	Alle							
Venus 50	Alle							
GILERA								
DNA LC 50	Alle	820*18	038011	173,-	216,-	038111	251,-	314,-
ICE AC 50	Alle	805*18*9	038009	173,-	216,-	038109	205,-	256,-
Runner AC 50	Alle	820*18	038011	173,-	216,-	038111	251,-	256,-
GILERA								
Runner LC 50	Alle	820*18	038011	173,-	216,-	038111	251,-	314,-
Runner PJ 50	03->	805*18*9	038009	173,-	216,-	038109	205,-	256,-
Runner SP LC 50	02->	820*18	038011	173,-	216,-	038111	251,-	314,-
Stalker 50	Alle	820*18	038011	173,-	216,-	038111	251,-	314,-
Typhoon 50	->01	805*18*9	038009	173,-	216,-	038109	205,-	256,-
Typhoon-X 50	02->	820*18	038011	173,-	216,-	038111	251,-	314,-
HONDA								
SFX 50	Alle	700*17,5*9	038003	173,-	216,-	038103	205,-	256,-
Sky 50	Alle	835*17	038012	173,-	216,-			
Vision Met In 50	Alle	660*15	038002	173,-	216,-	038102	205,-	256,-
Vision SA 50	Alle	660*15	038002	173,-	216,-	038102	205,-	256,-
X8-R 50	Alle	835*17	038012	173,-	216,-			
Wallaroo 50	Alle		038016	173,-	216,-			
HYOSUNG								
SB 50 M (Cab)	Alle	641*15,5*30	038002	173,-	216,-			
SF 50 B (Racing)	Alle	707*17,5*30	038008	173,-	216,-			
SF 50 R (Rally)	Alle	808*16.8	038008	173,-	216,-			
ITALJET								
Formula 50	Alle	757*17*9	038000	173,-	216,-	038100	205,-	256,-
Velocifero 50	Alle	757*17*9	038001	173,-	216,-	038101	205,-	256,-
KEEWAY								
F-act 50	Alle	805*18*9	038009	173,-	216,-	038109	205,-	256,-
Flash 50	Alle	805*18*9	038009	173,-	216,-	038109	205,-	256,-
Focus 50	Alle	805*18*9	038009	173,-	216,-	038109	205,-	256,-
Matrix 50	Alle	805*18*9	038009	173,-	216,-	038109	205,-	256,-
KREIDLER								
Easy Rider 50	Alle	805*17*9	038010	173,-	216,-	038110	205,-	256,-
KYMCO								
Agility 50 (4 t.)	05->							
Agility 50 (4 t.) 12"	Alle	707*17,5*30	038008	173,-	216,-			
Bet x Win 50		750*17	038006	173,-	216,-	038106	205,-	256,-
Bet x Win 50 Euro 2		707*17,5*30	038008	173,-	216,-			
Fever ZX 50	Alle	735*17.5	038019	173,-	216,-	038119	205,-	256,-
People 50	99-04	750*17	038006	173,-	216,-	038106	205,-	256,-
People S 50	05->	724*17,5*9	038008	173,-	216,-	038108	205,-	256,-
Super 9 50	Alle	750*17	038006	173,-	216,-	038106	205,-	256,-
MALAGUTI								
F10 AC 50	Alle	805*17*9	038010	173,-	216,-	038110	205,-	256,-
F12 Phantom AC 50	Alle	757*17*9	038000	173,-	216,-	038100	205,-	256,-
F15 Firefox LC 50	Alle	757*17*9	038000	173,-	216,-	038100	205,-	256,-
PEUGEOT								
Buxy 50	94->	766*17.5*9	038005	173,-	216,-	038105	205,-	256,-
Elyseo-50	Alle	766*17.5*9	038005	173,-	216,-	038105	205,-	256,-
Elystar-50 TSDI	03->	766*17.5*9	038005	173,-	216,-	038105	205,-	256,-
Fox 25 50	03->	766*17.5*9	038005	173,-	216,-	038105	205,-	256,-
Jetforce 50	03->	766*17.5*9	038005	173,-	216,-	038105	205,-	256,-
Looxor 50	Alle	835*17	038012	173,-	216,-			
Ludix 50 One	Alle	766*17.5*9	038005	173,-	216,-	038105	205,-	256,-
Speedake 50	95->	766*17.5*9	038005	173,-	216,-	038105	205,-	256,-
Speedfight -2 AC 50	Alle	766*17.5*9	038005	173,-	216,-	038105	205,-	256,-
Speedfight AC 50	95->	766*17.5*9	038005	173,-	216,-	038105	205,-	256,-
Speedfight LC 50	Alle	766*17.5*9	038005	173,-	216,-	038105	205,-	256,-
Squab 50	95->	766*17.5*9	038005	173,-	216,-	038105	205,-	256,-
TKR 50	Alle	766*17.5*9	038005	173,-	216,-	038105	205,-	256,-
Trekker 50	98->	766*17.5*9	038005	173,-	216,-	038105	205,-	256,-
Trekker/Metal X 50	03->	766*17.5*9	038005	173,-	216,-	038105	205,-	256,-
Vivacity 50	Alle	766*17.5*9	038005	173,-	216,-	038105	205,-	256,-
Zenith 50	94->	700*17.5*9	038003	173,-	216,-	038103	205,-	256,-
PEXMA								
KD 50 (4 t.)	Alle							

DKK Drivrem standard:
 Er fremstillet til brug på standard scootere i en kvalitet som originalt.

DKK Drivrem kevlar:
 Er en kevlar-forstærket rem, som tåler et kraftigt træk, velegnet til race.

SEK Drivrem standard:
 Tillverkad i originalkvalitet till standard scooters.

SEK Drivrem kevlar:
 Extra stark drivrem tillverkad av kevlar. Rekommenderas till tävling och tuff körning.



Mærke/model	Årg.	Mål	Drivrem standard Varenr.			Drivrem kevlar Varenr.		
Mærke/modell	Årg.	Mått	Drivrem standard Art.nr.	DKK	SEK	Drivrem kevlar Art.nr.	DKK	SEK
PGO								
Big Max 50	Alle	750*17	038006	173,-	216,-	038106	205,-	256,-
Black Magic 50	Alle	750*17	038006	173,-	216,-	038106	205,-	256,-
Bubu 50	Alle	750*17	038006	173,-	216,-	038106	205,-	256,-
Comet 50	Alle	670*17	038017	173,-	216,-			
Dr. Big 50	Alle	750*17	038006	173,-	216,-	038106	205,-	256,-
Galaxy 50	Alle	750*17	038006	173,-	216,-	038106	205,-	256,-
G-Max 50	Alle	750*17	038006	173,-	216,-	038106	205,-	256,-
Hot-50	Alle	750*17	038006	173,-	216,-	038106	205,-	256,-
Ligero 50	Alle	750*17	038006	173,-	216,-	038106	205,-	256,-
PMS 50	Alle	750*17	038006	173,-	216,-	038106	205,-	256,-
PMX 50	Alle	750*17	038006	173,-	216,-	038106	205,-	256,-
Rodoshow 50	Alle	670*17	038017	173,-	216,-			
Streetfighter 50	Alle	750*17	038006	173,-	216,-	038106	205,-	256,-
T-Rex 50	Alle	750*17	038006	173,-	216,-	038106	205,-	256,-
Tornado 50	Alle	750*17	038006	173,-	216,-	038106	205,-	256,-
PIAGGIO/VESPA								
ET2 50	->99	724*17,5*9	038008	173,-	216,-	038108	205,-	256,-
ET2 50	00->	735*17,5	038019	173,-	216,-	038119	205,-	256,-
NRG Extreme MC3 AC 50	Alle	820*18	038011	173,-	216,-	038111	251,-	314,-
NRG Extreme MC3 LC 50	Alle	820*18	038011	173,-	216,-	038111	251,-	314,-
NRG MC-2 LC 50	94->	805*18*9	038009	173,-	216,-	038109	205,-	256,-
Typhoon 50	Alle	805*18*9	038009	173,-	216,-	038109	205,-	256,-
Vespa ET4 50	00->	735*17,5	038019	173,-	216,-	038119	205,-	256,-
Zip 2000 50	00->	735*17,5	038019	173,-	216,-	038119	205,-	256,-
Zip 50	93->	724*17,5*9	038008	173,-	216,-	038108	205,-	256,-
RIEJU								
Crosser 50	Alle	757*17*9	038000	173,-	216,-	038100	205,-	256,-
First 50	Alle	757*17*9	038000	173,-	216,-	038100	205,-	256,-
Windy 50	Alle	757*17*9	038000	173,-	216,-	038100	205,-	256,-
STRANGER								
X-fight 50 (4 t.)	Alle							
SUZUKI								
Adress AP-50	Alle	675*17*9	038007	173,-	216,-	038107	205,-	256,-
Estilette 50	98->	785*17,5	038018	173,-	216,-			
Katana AY AC 50	97-99	781*17*9	038013	173,-	216,-	038113	205,-	256,-
Katana AY LC 50	97-99	781*17*9	038013	173,-	216,-	038113	205,-	256,-
Katana AY W-V 50	00->	785*17,5	038018	173,-	216,-			
Street Magic 50	Alle	785*17,5	038018	173,-	216,-			
Zillion LC 50	Alle	785*17,5	038018	173,-	216,-			
SYM								
Fiddle DD 50	Alle	670*17	038017	173,-	216,-			
Jet/Euro X EU Sport-X	96->	724*17,5*9	038008	173,-	216,-	038108	205,-	256,-
Jungle 50	99->	724*17,5*9	038008	173,-	216,-	038108	205,-	256,-
Jet 50	Alle	750*17	038006	173,-	216,-	038106	205,-	256,-
Mask 50 /Euro 2	00->	724*17,5*9	038008	173,-	216,-	038108	205,-	256,-
Super Fancy 50	Alle	750*17	038006	173,-	216,-	038106	205,-	256,-
TOBILINER								
QT 50 (4 t.)	Alle							
TEXAS								
Chili 50 (4 t.)								
TGB/TOBI								
303/309 50	Alle	675*17*9	038007	173,-	216,-	038107	205,-	256,-
Akros 50	Alle	675*17*9	038007	173,-	216,-	038107	205,-	256,-
TMP								
Baboon 50	Alle	805*17*9	038010	173,-	216,-	038110	205,-	256,-
Gazelle 50	Alle	805*17*9	038010	173,-	216,-	038110	205,-	256,-
YAMAHA								
Aerox 50	97->	757*17*9	038000	173,-	216,-	038100	205,-	256,-
ATV 50 cc	Alle	805*17*9	038010	173,-	216,-	038110	205,-	256,-
Axis 50	95->	805*17*9	038010	173,-	216,-	038110	205,-	256,-
Bump 50	97->	757*17*9	038000	173,-	216,-	038100	205,-	256,-
BW's 50	Alle	757*17*9	038000	173,-	216,-	038100	205,-	256,-
BW's N.G. 50	Alle	757*17*9	038000	173,-	216,-	038100	205,-	256,-
Jog Artistic - Fine Selection 50	Alle	805*17*9	038010	173,-	216,-	038110	205,-	256,-
Jog Space Innovation 50	Alle	805*17*9	038010	173,-	216,-	038110	205,-	256,-
Jog-R AC 50	03->	757*17*9	038000	173,-	216,-	038100	205,-	256,-
Jog-RR LC 50	03->	757*17*9	038000	173,-	216,-	038100	205,-	256,-
Neo's 50	97->	757*17*9	038000	173,-	216,-	038100	205,-	256,-
Slider 50	01->	757*17*9	038000	173,-	216,-	038100	205,-	256,-
Spy 50	Alle	757*17*9	038000	173,-	216,-	038100	205,-	256,-
Why 50	99->	757*17*9	038000	173,-	216,-	038100	205,-	256,-

Original leverandør til mange mærker.

BEMÆRK! Ved brug af forstærkede koblingstrykfjedre anbefales at der bruges Kevlar forstærket drivrem, for at undgå brud.

Original leverantör till många märken.

OBS! Vid användning av förstärkta kopp-lingsfjädrar rekommenderas Kevlar förstärkta drivremmar.



Forhandlere
Återförsäljare
s. 2

Stikord
Sökord
s. 4

Tøj/hjelme
Klæder/
hjelmar
s. 6

Dæk og
slanger
Dæk og
slangar
s. 15

Olje / spray
Olja / spray
s. 26

Kæder /
tandhjul
Kedjor /
drev
s. 43

Bremse dele
Bromsdelar
s. 48

Låse
Lås
93

Teri
atteri
s. 96

Cylinder /
topstykke
Cylinder /
topplöck
s. 105

Motor dele
Motor delar
s. 137

Karburator
- Luftfilter
Förgasare
- Luftfilter
s. 208

El-dele
tændrør
Elektrisk
tændstift
s. 222

Udstødning
Avgassystem
s. 246

Forgaffel
Støddæmpere
Framgaffel
Støtdämpare
s. 260

Kabler
Wire
s. 266

Styr og
greb
Styre och
handtag
s. 272

Spejle
Speglar
s. 282

Blinklygter
Baglygter
Blinkers
Baklygte
s. 284

Støtteben
Topboks, mm.
Stödd
Topbbox, mm
s. 291

Rep. bøger
værktøj
Rep. böcker
Verktyg
s. 297



Märke/model	Årg.	Drivrem OEM Varenr.	OEM LxBxVxH Mål	DKK	SEK
Märke/modell	Årg.	Drivrem Art.nr.	OEM LxBxVxH Mått	DKK	SEK
ADLY					
50 Air Tec 1	06	038320	782x16,8x28x8	170,-	213,-
50 Cat		038320	782x16,8x28x8	170,-	213,-
50 Jet		038320	782x16,8x28x8	170,-	213,-
50 Noble	06>	038320	782x16,8x28x8	170,-	213,-
50 SF Silver Fox 2T		038320	782x16,8x28x8	170,-	213,-
50 Noble 4T		038327	729x18x30x8,5	228,-	285,-
50 Panther	06>	038320	782x16,8x28x8	170,-	213,-
50 SF Silver Fox 2T		038320	782x16,8x28x8	170,-	213,-
50 SF Silver Fox 4T		038321	669x18x30x8	170,-	213,-
50 Supersonic 2T		038320	782x16,8x28x8	170,-	213,-
50 Supersonic 4T		038327	729x18x30x8,5	228,-	285,-
50 TB Thunder Bike 2T	04>	038320	782x16,8x28x8	170,-	213,-
50 TB Thunder Bike 4T		038327	729x18x30x8,5	228,-	285,-
AEON					
50 Aero 2T	99-09	038320	782x16,8x28x8	170,-	213,-
50 Echo 2T	99-09	038320	782x16,8x28x8	170,-	213,-
50 Regal 2T	99-09	038320	782x16,8x28x8	170,-	213,-
50 Torch	99-01	038320	782x16,8x28x8	170,-	213,-
APRILIA					
50 Amico LK/LX/GL/Sport	92-99	038317	738x16,5x28x8	145,-	181,-
50 Area 51	98-00	038317	738x16,5x28x8	145,-	181,-
50 Gulliver Air/LC	94-00	038317	738x16,5x28x8	145,-	181,-
50 Habana/Custom	99-02	038302	785x18,4x30x8	175,-	219,-
50 Mojito Retro/Custom 2T (Motor Aprilia)	99-03	038302	785x18,4x30x8	175,-	219,-
50 Mojito Custom 2T (Motor Piaggio)	04-08	038300	805x18,7x30x8	185,-	231,-
50 Rally Air/LC	94-04	038317	738x16,5x28x8	145,-	181,-
50 Scarabeo Street 2T (Motor Minarelli)	93-06	038317	738x16,5x28x8	145,-	181,-
50 Scarabeo /Street/Rst 2T (Motor Piaggio)	05-10	038301	830x18,5x30x8	178,-	223,-
50 Scarabeo Di-tech	01-07	038302	785x18,4x30x8	175,-	219,-
50 Scarabeo 4T	03-06	038301	830x18,5x30x8	178,-	223,-
50 Scarabeo Rst Euro 3 4T	06-10	038301	830x18,5x30x8	178,-	223,-
50 Scarabeo Quattro 4V 4T	09-10	038301	830x18,5x30x8	178,-	223,-
50 Sonic AC/LC	98-08	038320	782x16,8x28x8	170,-	213,-
50 Sport City One 4T	08-10	038301	830x18,5x30x8	178,-	223,-
50 Sport City One/Street 2T	08-10	038301	830x18,5x30x8	178,-	223,-
50 SR AC Urban/Viper/Replica/Europe (Motor Minarelli lodret)	93-06	038317	738x16,5x28x8	145,-	181,-
50 SR AC Esquire/Urban/Wave/Sunfire (Motor Minarelli vandret)	94-96	038317	738x16,5x28x8	145,-	181,-
50 SR (LC) Replica	94-96	038317	738x16,5x28x8	145,-	181,-
50 SR WWW	97-02	038317	738x16,5x28x8	145,-	181,-



Bando drivremme

Bando Chemical Industries, med 17 fabrikker i 15 lande, har hovedkontor i Kobe i Japan. Bando er mere end 100 år gammelt. De er banebrydende i teknologier og udvikling af alle typer af transmissionsprodukter.

Bando er globalt førende inden for produktion af drivremme til både industri- og bilindustrien som OEM leverandør. Bando har også et internationalt netværk af industri- og automotive eftermarked distributører.

Kvalitet, service og værdi er grundlaget for Bandos filosofi. Med et stort fokus på udvikling af produkter, der er sikre og miljøvenlige for samfundet.

Bando drivremmar

Bando Chemical Industries, med 17 fabrikker i 15 länder, har huvudkontor i Kobe i Japan. Bando är mer än 100 år gammalt. De banbrytande inom teknologi och utveckling av alla typer av transmissionsprodukter.

Bando är ledande inom produktion av drivremmar till både industri- och bilindustri som global OEM leverantör. Bando har också ett internationellt nätverk av distributörer inom eftermarknaden för industri- och bilindustri.

Kvalitet, service och värde är grunden för Bandos filosofi. Med ett stort fokus på utveckling av produkter som är säkra och miljövänliga.



Mærke/model	Årg.	Drivrem OEM Varenr.	LxBxVxH Mål	DKK	SEK
Mærke/modell	Årg.	Drivrem OEM Art.nr.	LxBxVxH Mått	DKK	SEK
APRILIA					
50 SR Netscaper	97-00	038317	738x16,5x28x8	145,-	181,-
50 SR Racing/Stealth (Motor Minarelli)	97-00	038317	738x16,5x28x8	145,-	181,-
50 SR Racing/Sport (Motor Aprilia)	00-04	038302	785x18,4x30x8	175,-	219,-
50 SR Di-tech	00-04	038302	785x18,4x30x8	175,-	219,-
50 SR D-Tech Euro2	02-04	038302	785x18,4x30x8	175,-	219,-
50 SR New Di-Tech	04-06	038302	785x18,4x30x8	175,-	219,-
50 SR R Factory (Motor Di-Tech)	04-06	038302	785x18,4x30x8	175,-	219,-
50 SR R Factory (Motor Piaggio)	04-10	038341	808x16,5x	145,-	181,-
50 SR R (Piaggio carb).	04-10	038300	805x18,7x30x8	185,-	231,-
50 SR Street (Piaggio carb).	03-10	038300	805x18,7x30x8	185,-	231,-
50 SR Street IE(Motor Piaggio)	03-10	038341	808x16,5x	145,-	181,-
ATALA					
50 Byte AT10 (Motor F. Morini)		038316	799x17x28x9,5	275,-	344,-
50 Carosello (Motor minarelli)		038317	738x16,5x28x8	145,-	181,-
50 Hacker/LC AT12/AT14	96/99	038316	799x17x28x9,5	275,-	344,-
50 Skeggia/LC (Motor F. Morini)		038317	738x16,5x28x8	145,-	181,-
AVANTI					
9 N 50 (4 t.)	10"	Alle	038321	669x18x30x8	170,- 213,-
Sport Classic 50 (4 t.)	12"	Alle	038327	729x18x30x8,5	228,- 285,-
Eagle 50 (4 t.)	12"	Alle	038327	729x18x30x8,5	228,- 285,-
Avanti Wolf 50 (4 t.)	12"	Alle	038327	729x18x30x8,5	228,- 285,-
BAOTAIN					
50 BT49QT-7 R 4T	12"		038327	729x18x30x8,5	228,- 285,-
50 BT49QT-8 4T	10"	05-08	038321	669x18x30x8	170,- 213,-
50 BT49QT-9 4T	10"		038321	669x18x30x8	170,- 213,-
50 BT49QT-9 4T	12"		038327	729x18x30x8,5	228,- 285,-
50 BT49QT-10 4T	10"		038321	669x18x30x8	170,- 213,-
50 BT49QT-11 4T	10"		038321	669x18x30x8	170,- 213,-
50 BT49QT-12 4T	10"		038321	669x18x30x8	170,- 213,-
50 BT49QT-12 4T	12"		038327	729x18x30x8,5	228,- 285,-
BENDA					
Scoot 50 (4 t.)	12"		038327	729x18x30x8,5	228,- 285,-
BENELLI					
50 Naked (Motor Minarelli)	02	038317	738x16,5x28x8	145,-	181,-
50 Naked (Motor Morini)	03>	038316	799x17x28x9,5	275,-	344,-
50 491 GT/SP	97-02	038317	738x16,5x28x8	145,-	181,-
50 491 Sport/Racing	98-02	038317	738x16,5x28x8	145,-	181,-
50 491 RR/ST (Motor Minarelli)	97-02	038317	738x16,5x28x8	145,-	181,-
50 491 RR/ST (Motor Morini)	03>	038316	799x17x28x9,5	275,-	344,-
50 K2 Air/LC (Motor Minarelli)	98>	038317	738x16,5x28x8	145,-	181,-
BETA					
50 Tempo	13"	94-95	038317	738x16,5x28x8	145,- 181,-
50 Tempo	16"	96>	038317	738x16,5x28x8	145,- 181,-
50 Quadro/Chrono 502	95>	038317	738x16,5x28x8	145,-	181,-
50 Ark AC/LC	96-11	038317	738x16,5x28x8	145,-	181,-
50 Eikon	99>	038317	738x16,5x28x8	145,-	181,-
CAGIVA					
50 City		038310	722x16,5x28x	175,-	219,-
50 Progress AC		038339	828x16,3x	178,-	223,-
50 Progress LC		038340	840x16,8x	178,-	223,-
CPI					
50 Aragon	Alle	038320	782x16,8x28x8	170,-	213,-
50 Formular R	Alle	038320	782x16,8x28x8	170,-	213,-
50 Hussar/SL/FL/Euro 2	01>	038320	782x16,8x28x8	170,-	213,-
50 Oliver/City/Sport	03>	038320	782x16,8x28x8	170,-	213,-
50 Popcorn/SL/FL/Euro 2	01>	038320	782x16,8x28x8	170,-	213,-
DAELIM					
50 Message	98-00	038315	654x18x30x8,5	178,-	223,-
50 SE-1 E-Five/Euro2	02-03	038303	779x16,9x30x8	175,-	219,-
50 SJ S-Five/Euro2	01-03	038303	779x16,9x30x8	175,-	219,-
DERBI					
50 Atlantis/LC (Motor Derbi)	99-01	038340	840x16,8x	178,-	223,-
50 Atlantis O2/Bullet/Red Bullet (Motor Piaggio)	02-05	038300	805x18,7x30x8	185,-	231,-
50 Atlantis O2 City/Two Chic (Motor Piaggio)	03-06	038300	805x18,7x30x8	185,-	231,-
50 Atlantis 2T Euro 2 (Motor Piaggio)	07-10	038300	805x18,7x30x8	185,-	231,-

Mål på drivrem
Mål av drivremmar

L: Længde/längd
B: Bredde/bredd
H: Højde/höjd
V°: Vinkel

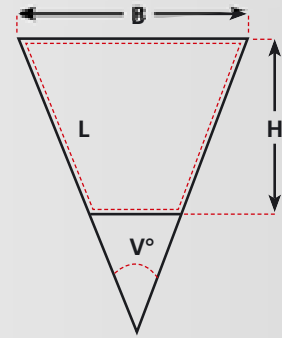

Forhandlere
Återförsäljare
s. 2

Stikord
Sökord
s. 4

Tøj/hjelme
Kläder/
hjälm
s. 6

Dæk og
slanger
Däck och
slangor
s. 15

Olje / spray
olja / spray
s. 26

Kæder /
tandhjul
Kedjor /
drev
s. 43

Bremsedele
Bromsdelar
s. 48

Låse
Lås
s. 93

Batteri
Batteri
s. 96

Cylinder /
topstykke
Cylinder /
toplock
s. 105

Motordele
Motordeelar
s. 137

Karburator
- Luftfilter
Förgasare
- Luftfilter
s. 208

El-dele
tændrør
Elektriskt
tändstift
s. 222

Udstødning
Avgassystem
s. 246

Forgaffel
Støddæmpere
Framgaffel
Stötdämpare
s. 260

Kabler
Wire
s. 266

Styr og
greb
Styre och
handtag
s. 272

Spejle
Speglar
s. 282

Blinklygter
Baglygter
Blinkers
Baklykte
s. 284

Støtteben
Topboks, mm.
Stödd
Topbbox, mm
s. 291

Rep. bøger
værktøj
Rep. böcker
Verktyg
s. 297



Mærke/model	Årg.	Drivrem OEM Varenr.	OEM LxBxVxH Mål		
Mærke/modell	Årg.	Drivrem Art.nr.	OEM LxBxVxH Mått	DKK	SEK
DERBI					
50 Atlantis/02/Bullet/City/Two Chic/ Red Bullet/2T Euro 2	02-10	038307	763x18,5x	140,-	175,-
50 Atlantis Euro 2 4T	04-10	038300	830x18,5x30x8	185,-	231,-
50 Boulevard 2T	09-10				
50 Boulevard 4T	09-10	038307	763x18,5x	140,-	175,-
50 GPI (Motor Piaggio)	01-03	038300	805x18,7x30x8	185,-	231,-
50 GPI Euro 2 (Motor Piaggio)	05->	038300	805x18,7x30x8	185,-	231,-
50 GPI/Euro 2/Race/Open	01-10				
50 Hunter 2T	96-97	038339	828x16,3x	178,-	223,-
50 Hunter 2T	99	038340	840x16,8x	178,-	223,-
50 Manhattan 2T	97	038339	828x16,3x	178,-	223,-
50 Paddock 2T	98-99	038339	828x16,3x	178,-	223,-
50 Predator 02/LC 2T	98-01	038339	828x16,3x	178,-	223,-
50 Vamos 2T	93-95	038338	664x16,5x	178,-	223,-
FYM					
QT 50 (4 t.)	10"	Alle	038321	669x18x30x8	170,- 213,-
GENERIC					
50 Ideo 2T	05->	038320	782x16,8x28x8	170,-	213,-
50 Race 2T	10->	038320	782x16,8x28x8	170,-	213,-
50 ROC 2T	08->	038320	782x16,8x28x8	170,-	213,-
50 XOR 2T	05->	038320	782x16,8x28x8	170,-	213,-
GILERA					
50 DNA	00-07	038301	830x18,5x30x8	178,-	223,-
50 Easy Moving	95-96	038304	724x17,5x30x8	158,-	198,-
50 Ice	01->	038300	805x18,7x30x8	185,-	231,-
50 Runner	97-10	038300	805x18,7x30x8	185,-	231,-
50 Runner PureJet	02-04	038300	805x18,7x30x8	185,-	231,-
50 Runner PureJet	05-09	038341	808x16,5x	145,-	181,-
50 Stalker	97-11	038300	805x18,7x30x8	185,-	231,-
50 Storm	93-96	038305	804x17,5x30x8	178,-	223,-
50 Storm Euro 2	07-09	038300	805x18,7x30x8	185,-	231,-
50 Typhoon X	93-99	038305	804x17,5x30x8	178,-	223,-
50 Typhoon/XR	00-09	038300	805x18,7x30x8	185,-	231,-
HONDA					
50 GP Dio	91->	038315	654x18x30x8,5	178,-	223,-
50 NE Vision L/R	90-94	038313	634x15,5x30x8	165,-	206,-
50 NPS Zoomer 4T	04-10	038334	787x18x30x8	178,-	223,-
50 PK L Wallaroo	90->	038314	1.163x15,5x30x8,5	268,-	335,-
50 SA Vision	88-95	038313	634x15,5x30x8	165,-	206,-
50 SFX/S	95-01	038319	691x18x30x8	158,-	198,-
50 SGX Sky/De Luxe	97->	038323	820x18x30x8	198,-	248,-
50 SJ Bali	93->	038319	691x18x30x8	158,-	198,-
50 SRX Shadow	98->	038319	691x18x30x8	158,-	198,-
50 SZX X8R-S/X	98-01	038323	820x18x30x8	198,-	248,-
HOOPER					
One 50 (4 t.)	12"	Alle	038327	729x18x30x8,5	228,- 285,-
HYOSUNG					
50 Super Cab	Alle	038309	668x16,5x28x	140,-	175,-
50 SF Rally	Alle	038310	722x16,5x28x	175,-	219,-
50 SF B Racing	01->	038310	722x16,5x28x	175,-	219,-
GIANTCO					
Lambos 50	Alle	038320	782x16,8x28x8	170,-	213,-
G-Buddy 50 (4 t.)	10"	Alle	038321	669x18x30x8	170,- 213,-
Sprint 50 (4 t.)	12"	Alle	038327	729x18x30x8,5	228,- 285,-
Stealth 50 (4 t.)	12"	Alle	038327	729x18x30x8,5	228,- 285,-
Venus 50 (4 t.)	10"	Alle	038321	669x18x30x8	170,- 213,-
ITALJET					
50 Jet Set	02-03	038300	805x18,7x30x8	185,-	231,-
50 Torpedo 2T(Motor Morini)	97-00	038316	799x17x28x9,5	275,-	344,-
50 Torpedo 2T(Motor Piaggio)	01-03	038301	830x18,5x30x8	178,-	223,-
50 Torpedo 4T	02-03	038301	830x18,5x30x8	178,-	223,-
50 Formula Air/LC	94-00	038316	799x17x28x9,5	275,-	344,-
50 Dragster	98-00	038317	738x16,5x28x8	145,-	181,-
50 Velocifero	93->	038338	664x16,5x	178,-	223,-
KEEWAY					
50 Matrix	06-11	038320	782x16,8x28x8	170,-	213,-
50 F-act 2T	07->	038320	782x16,8x28x8	170,-	213,-
50 Flash 2T	07->	038320	782x16,8x28x8	170,-	213,-
50 Focus	06->	038320	782x16,8x28x8	170,-	213,-
50 Hurricane	06->	038320	782x16,8x28x8	170,-	213,-
KREIDLER					
50 RMC-E Florett		038320	782x16,8x28x8	170,-	213,-
50 RMC-E Hiker/sport DD		038320	782x16,8x28x8	170,-	213,-



Bando drivremme

Bando Chemical Industries, med 17 fabrikker i 15 lande, har hovedkontor i Kobe i Japan. Bando er mere end 100 år gammelt. De er banebrydende i teknologier og udvikling af alle typer af transmissionsprodukter.

Bando er globalt førende inden for produktion af drivremme til både industri- og bilindustrien som OEM leverandør. Bando har også et internationalt netværk af industri- og automotive eftermarked distributører.

Kvalitet, service og værdi er grundlaget for Bandos filosofi. Med et stort fokus på udvikling af produkter, der er sikre og miljøvenlige for samfundet.

Bando drivremmar

Bando Chemical Industries, med 17 fabrikker i 15 länder, har huvudkontor i Kobe i Japan. Bando är mer än 100 år gammalt. De banbrytande inom teknologi och utveckling av alla typer av transmissionsprodukter.

Bando är ledande inom produktion av drivremmar till både industri- och bilindustri som global OEM leverantör. Bando har också ett internationellt nätverk av distributörer inom eftermarknaden för industri- och bilindustri.

Kvalitet, service och värde är grunden för Bandos filosofi. Med ett stort fokus på utveckling av produkter som är säkra och miljövänliga.



Mærke/model	Årg.	Drivrem OEM Varenr.	LxBxVxH Mål	DKK	SEK
Mærke/modell	Årg.	Drivrem OEM Art.nr.	LxBxVxH Mått	DKK	SEK
KREIDLER					
50 RMC-H galactica DD		038320	782x16,8x28x8	170,-	213,-
KYMCO					
50 Agility 4T	12"	05>	038327	729x18x30x8,5	228,- 285,-
50 Agility 4T	10"	06>	038321	669x18x30x8	170,- 213,-
50 Bet & Win/Euro 2		02>	038327	729x18x30x8,5	228,- 285,-
50 CX		93>			
/Super (Curio 94-97)			038315	654x18x30x8,5	178,- 223,-
50 Dink 2T/LC/Classic/Euro 2		99-07	038327	729x18x30x8,5	228,- 285,-
50 Dink Rst 4T		07-10	038327	729x18x30x8,5	228,- 285,-
50 DJ X/Y/W		91-00	038315	654x18x30x8,5	178,- 223,-
50 Fever ZX/Euro 2		99/07	038326	721x18x30x8,5	245,- 306,-
50 Filly 4T		98-00	038321	669x18x30x8	170,- 213,-
50 Filly LX 4T		01>	038308	678x17,8x	140,- 175,-
50 heroism		95-97	038321	669x18x30x8	170,- 213,-
50 K12 (Scout)		95-00	038326	721x18x30x8,5	245,- 306,-
50 People 2T/Euro 2		99-10	038327	729x18x30x8,5	228,- 285,-
50 People 5 4T		06-10	038327	729x18x30x8,5	228,- 285,-
50 Super 8 4T		07-10	038327	729x18x30x8,5	228,- 285,-
50 Super 8 2T		09-10	038327	729x18x30x8,5	228,- 285,-
50 Super 9/Sport/Euro 2 2T		00-07	038327	729x18x30x8,5	228,- 285,-
50 Sniper DT 93>/DD		94>	038321	669x18x30x8	170,- 213,-
50 TopBoy On/Off (Cobra)		97-04	038327	729x18x30x8,5	228,- 285,-
50 Vitality 2T/4T		04>	038327	729x18x30x8,5	228,- 285,-
MALAGUTI					
50 F10/Kat./Rst/Euro 2		92-07	038320	782x16,8x28x8	170,- 213,-
50 F10 AC/AC ECO		08-09	038320	782x16,8x28x8	170,- 213,-
50 F12 Phantom/LC/Rst/Euro 2		94-06	038317	738x16,5x28x8	145,- 181,-
50 F12R Phantom AC		07-09	038320	782x16,8x28x8	170,- 213,-
50 F12R Phantom LC		07-09	038317	738x16,5x28x8	145,- 181,-
50 F15 Firefox/LC/Rst/Euro 2		96-08	038317	738x16,5x28x8	145,- 181,-
PEUGEOT					
50 Buxi/RS		94>	038322	755x18x30x8	185,- 231,-
50 Elyseo		97>	038322	755x18x30x8	185,- 231,-
50 Elystar TSDI		03>	038322	755x18x30x8	185,- 231,-
50 Fox/L		94-98	038314	1.163x15,5x30x8,5	268,- 335,-
50 Jet Force		03>	038322	755x18x30x8	185,- 231,-
50 Jet C-Tech		08-09	038322	755x18x30x8	185,- 231,-
50 Loxoor/TSDI		01>	038328	815x18x28x8	185,- 231,-
50 Ludix 2 One/Trend/Snake		04-10	038322	755x18x30x8	185,- 231,-
50 Ludix SP Blaster/RS		05-09	038322	755x18x30x8	185,- 231,-
50 Ludix Classic/Elegance		04-09	038322	755x18x30x8	185,- 231,-
50 Ludix 2 Elegance		09-10	038322	755x18x30x8	185,- 231,-
50 Metal X		02>	038322	755x18x30x8	185,- 231,-
50 New vivacity 2T		07-09	038322	755x18x30x8	185,- 231,-
50 Speedake		95-97	038322	755x18x30x8	185,- 231,-
50 Speedfight AC/LC		97-00	038322	755x18x30x8	185,- 231,-
50 Speedfight 2 AC		05-08	038322	755x18x30x8	185,- 231,-
50 Speedfight 2 LC/WRC		05-08	038322	755x18x30x8	185,- 231,-
50 Speedfight 3/RS		08-11	038322	755x18x30x8	185,- 231,-
50 Squab		95-97	038322	755x18x30x8	185,- 231,-
50 SV Geo		91>	038319	691x18x30x8	158,- 198,-
50 Trekker On Road/Off road		98>	038322	755x18x30x8	185,- 231,-
50 TRK 2 WRC		05-09	038322	755x18x30x8	185,- 231,-
50 Vivacity(Cat./SX/SXR)		99-06	038322	755x18x30x8	185,- 231,-
50 Vivacity 2T		07-09	038322	755x18x30x8	185,- 231,-
50 V-Clic 4T		07-09	038321	669x18x30x8	170,- 213,-
50 X-Fight		00>	038322	755x18x30x8	185,- 231,-
50 X-Race		03>	038322	755x18x30x8	185,- 231,-
50 Zenith		94>	038319	691x18x30x8	158,- 198,-
PEXMA					
KDQT 50 (4 t.)	10"	Alle	038321	669x18x30x8	170,- 213,-
PGO					
50 Big Max 2T		94-11	038336	738x18x30x8,5	175,- 219,-
50 Black Magic 50		Alle	038336	738x18x30x8,5	175,- 219,-
50 Bubu		Alle	038336	738x18x30x8,5	175,- 219,-
50 Comet 2T		92-03	038310	722x16,5x28x	175,- 219,-
50 Dr. Big 2T		Alle	038336	738x18x30x8,5	175,- 219,-
50 G-Max 2T		99-10	038336	738x18x30x8,5	175,- 219,-
50 Galaxy 2T		Alle	038310	722x16,5x28x	175,- 219,-
50 Hot 2T		95-11	038336	738x18x30x8,5	175,- 219,-
50 Liger		Alle	038336	738x18x30x8,5	175,- 219,-
50 PMS		Alle	038336	738x18x30x8,5	175,- 219,-
50 PMX/Sport 2T		99-09	038336	738x18x30x8,5	175,- 219,-
50 PMX Naked 2T		08-11	038336	738x18x30x8,5	175,- 219,-



**Mål på drivrem
Mål av drivremmar**

L: Længde/längd
 B: Bredde/bredd
 H: Højde/höjd
 V°: Vinkel

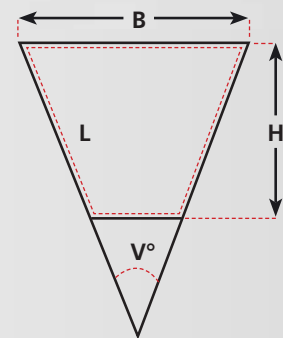

Forhandlere
Återförsäljare
s. 2

Stikord
Sökord
s. 4

Tøj/hjelme
Kläder/
hjälm
s. 6

Dæk og
slanger
Däck och
slangor
s. 15

Olie / spray
Olja / spray
s. 26

Kæder /
tandhjul
Kedjor /
drev
s. 43

Bremsedele
Bromsdelar
s. 48

Låse
Lås
s. 93

Batteri
Batteri
s. 96

Cylinder /
topstykke
Cylinder /
topplöck
s. 105

Motordele
Motordeelar
s. 137

Karburator
- Luftfilter
Förgasare
- Luftfilter
s. 208

El-dele
tændrør
Elektriskt
tändstift
s. 222

Udstødning
Avgassystem
s. 246

Forgaffel
Støddæmpere
Framgaffel
Stötdämpare
s. 260

Kabler
Wire
s. 266

Styr og
greb
Styre och
handtag
s. 272

Spejle
Speglar
s. 282

Blinklygter
Baglygter
Blinkers
Baklykte
s. 284

Støtteben
Topboks, mm.
Stödd
Topbbox, mm
s. 291

Rep. bøger
værktøj
Rep. böcker
Verktyg
s. 297



Märke/model	Årg.	Drivrem OEM Varenr.	OEM LxBxVxH Mål		
Märke/modell	Årg.	Drivrem Art.nr.	OEM LxBxVxH Mått	DKK	SEK
PGO					
50 Rodo Show	Alle	038310	722x16,5x28x	175,-	219,-
50 Streetfighter	Alle	038336	738x18x30x8,5	175,-	219,-
50 Tornado 2T	08-10	038336	738x18x30x8,5	175,-	219,-
50 T-Rex 2T	99-11	038336	738x18x30x8,5	175,-	219,-
PIAGGIO					
50 Fly 2T	05-09	038301	830x18,5x30x8	178,-	223,-
50 Fly 4T	05-10	038307	763x18,5x	140,-	175,-
50 Free	92-01	038305	804x17,5x30x8	178,-	223,-
50 Free FL	95-01	038305	804x17,5x30x8	178,-	223,-
50 Free FL	02>	038300	805x18,7x30x8	185,-	231,-
50 Free Delivery F1	00>	038300	805x18,7x30x8	185,-	231,-
50 Liberty 2T	97>	038301	830x18,5x30x8	178,-	223,-
50 Liberty 4T	00-10	038301	830x18,5x30x8	178,-	223,-
50 NRG	94-96	038305	804x17,5x30x8	178,-	223,-
50 NRG Rst MC2	96-98	038305	804x17,5x30x8	178,-	223,-
50 NRG Extreme	99-00	038300	805x18,7x30x8	185,-	231,-
50 NRG MC3	01-04	038300	805x18,7x30x8	185,-	231,-
50 NRG PureJet	02-04	038300	805x18,7x30x8	185,-	231,-
50 NRG Power Purejet	05-10	038341	808x16,5x	145,-	181,-
50 NRG Power DD	05-10	038300	805x18,7x30x8	185,-	231,-
50 NRG Power DT	06-10	038300	805x18,7x30x8	185,-	231,-
50 NTT	95-96	038305	804x17,5x30x8	178,-	223,-
50 Quartz	92-96	038304	724x17,5x30x8	158,-	198,-
50 Typhoon	01-09	038300	805x18,7x30x8	185,-	231,-
50 Vespa ET2	97-04	038304	724x17,5x30x8	158,-	198,-
50 Vespa ET2	98-05	038306	732x18,5x30x8	140,-	175,-
50 Vespa ET2 Iniezione	97-00	038306	732x18,5x30x8	140,-	175,-
50 Vespa ET2 Iniezione	98-05				
50 Vespa ET4	00-05	038306	732x18,5x30x8	140,-	175,-
50 Zip Base	92-94	038337	734x17,0x	145,-	181,-
50 Zip Base	95-96	038304	724x17,5x30x8	158,-	198,-
50 Zip Rst	96-99	038304	724x17,5x30x8	158,-	198,-
50 Zip Fast Rider/Rst	93-99	038304	724x17,5x30x8	158,-	198,-
50 Zip SP	96-00	038304	724x17,5x30x8	158,-	198,-
50 Zip 4T	08>	038306	732x18,5x30x8	140,-	175,-
RIEJU					
50 Crosser	Alle	038320	782x16,8x28x8	170,-	213,-
50 First	Alle	038320	782x16,8x28x8	170,-	213,-
50 Windy	Alle	038320	782x16,8x28x8	170,-	213,-
SANELI					
Bahne 50 (4 t.)	10"	Alle	038321	669x18x30x8	170,- 213,-
SUZUKI					
50 AJ ZZ Sepia S	95-97	038325	665x17,6x30x8,5	165,-	206,-
50 AH Adress	92-95	038338	664x16,5x	178,-	223,-
50 AP (R/S)	94-95	038338	664x16,5x	178,-	223,-
50 AP (T/V)	96-97	038303	779x16,9x30x8	175,-	219,-
50 AY Katana/WWR	97-98	038303	779x16,9x30x8	175,-	219,-
50 AY Katana/WWR AC/LC	99-00	038302	785x18,4x30x8	175,-	219,-
50 AY Katana/WWR AC/LC	01-02	038302	785x18,4x30x8	175,-	219,-
50 AY Katana AC	03-04	038303	779x16,9x30x8	175,-	219,-
50 AY Katana W LC	03-04	038302	785x18,4x30x8	175,-	219,-
50 AY Katana A	05-07	038302	785x18,4x30x8	175,-	219,-
50 Street Magic	97>	038302	785x18,4x30x8	175,-	219,-
50 UF Estilete	00>	038302	785x18,4x30x8	175,-	219,-
50 UX W Zillion	99>	038302	785x18,4x30x8	175,-	219,-
SYM					
50 DD Euro 2	03-10	038315	654x18x30x8,5	178,-	223,-
50 Fiddle		038321	669x18x30x8	170,-	213,-
50 Fiddle 2	08	038332	723x18x30x8,5	168,-	210,-
50 Fiddle 2 S	09-10	038335	766x18,3x28x8	228,-	285,-
50 Jet/Euro X EU 2/Sport X 2T	99-10	038329	737x18x30x8	185,-	231,-
50 Jungle	99-00	038329	737x18x30x8	185,-	231,-
50 Mio	06-10	038330	678x18,3x28x8	158,-	198,-
50 Red Devil	99>	038329	737x18x30x8	185,-	231,-
50 Super Fantasy	98-00	038321	669x18x30x8	170,-	213,-
50 Symphony	09-10	038335	766x18,3x28x8	228,-	285,-
TEXAS					
Chili 50 (4 t.)	12"	Alle	038327	729x18x30x8,5	228,- 285,-
City 50 (4 t.)	10"	Alle	038321	669x18x30x8	170,- 213,-
Flash 50 (4 t.)	10"	Alle	038321	669x18x30x8	170,- 213,-
Free 50 (4 t.)	10"	Alle	038321	669x18x30x8	170,- 213,-
TGB					
50 Arkoss	00>	038331	749x16,5x28x8	228,-	285,-



DKK Bando drivremme

Bando Chemical Industries, med 17 fabrikker i 15 lande, har hovedkontor i Kobe i Japan. Bando er mere end 100 år gammelt. De er banebrydende i teknologier og udvikling af alle typer af transmissions produkter.

Bando er globalt førende inden for produktion af drivremme til både industri- og bilindustrien som OEM leverandør. Bando har også et internationalt netværk af industri- og automotive eftermarked distributører.

Kvalitet, service og værdi er grundlaget for Bandos filosofi. Med et stort fokus på udvikling af produkter, der er sikre og miljøvenlige for samfundet.

SEK Bando drivremmar

Bando Chemical Industries, med 17 fabrikker i 15 lander, har hovedkontor i Kobe i Japan. Bando är mer än 100 år gammalt. De banbrytande inom teknologi og utveckling av alla typer av transmissionsprodukter.

Bando är ledande inom produktion av drivremmar till både industri- och bilindustri som global OEM leverantör. Bando har också ett internationellt nätverk av distributörer inom eftermarknaden för industri- och bilindustri.

Kvalitet, service och värde är grunden för Bandos filosofi. Med ett stort fokus på utveckling av produkter som är säkra och miljövänliga.



Mærke/model	Årg.	Drivrem OEM Varenr.	LxBxVxH Mål	DKK	SEK
Mærke/modell	Årg.	Drivrem OEM Art.nr.	LxBxVxH Mått	DKK	SEK
TGB					
50 Laser/RS/R5 i	04>	038331	749x16,5x28x8	228,-	285:-
50 R-X Jet Fighter	06>	038331	749x16,5x28x8	228,-	285:-
50 101 S	04>	038331	749x16,5x28x8	228,-	285:-
TMP					
50 Baboon	Alle	038320	782x16,8x28x8	170,-	213:-
50 Gazelle	Alle	038320	782x16,8x28x8	170,-	213:-
TMS					
Retro 50 (4 t.)	10"	Alle	038321	669x18x30x8	170,- 213:-
S3 50 (4 t.)	10"	Alle	038321	669x18x30x8	170,- 213:-
Z2 50 (4 t.)	10"	Alle	038327	729x18x30x8,5	228,- 285:-
YAMAHA					
50 BW's	04-10	038317	738x16,5x28x8	145,-	181:-
50 BW's Bump	97-98	038317	738x16,5x28x8	145,-	181:-
50 BW's Next generation	97-06	038317	738x16,5x28x8	145,-	181:-
50 BW's Naked	03-10	038317	738x16,5x28x8	145,-	181:-
50 Jog R/Euro 2/LC	02-10	038317	738x16,5x28x8	145,-	181:-
50 Jog Artistic Special	Alle	038320	782x16,8x28x8	170,-	213:-
50 Jog Fine Selection	Alle	038320	782x16,8x28x8	170,-	213:-
50 Spy	95-98	038317	738x16,5x28x8	145,-	181:-
50 Slider	00-02	038317	738x16,5x28x8	145,-	181:-
50 Axis	95-96	038320	782x16,8x28x8	170,-	213:-
50 Why/Euro 1/2	98-10	038317	738x16,5x28x8	145,-	181:-
50 Neo's 2T/R/Euro 2	97-10	038317	738x16,5x28x8	145,-	181:-
50 Neo's 4T	09-10	038311	805x17,9x30x7,5	170,-	213:-
50 Aerox/L/R/Euro 2	97-10	038317	738x16,5x28x8	175,-	219:-
50XF Giggle 4T	08-11		919x22x		
YIYING					
Stranger 50 (4 t.)	10"	Alle	038321	669x18x30x8	170,- 213:-



**Mål på drivrem
Mål av drivremmar**

L: Længde/längd
 B: Bredde/bredd
 H: Højde/höjd
 V°: Vinkel

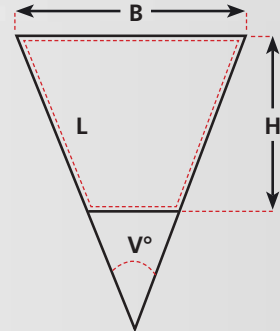

Forhandlere
Återförsäljare
s. 2

Stikord
Sökord
s. 4

Tøj/hjelme
Kläder/
hjälm
s. 6

Dæk og
slanger
Däck och
slangor
s. 15

Olje / spray
Olja / spray
s. 26

Kæder /
tandhjul
Kedjor /
drev
s. 43

Bremsedele
Bromsdelar
s. 48

Låse
Lås
s. 93

Batteri
Batteri
s. 96

Cylinder /
topstykke
Cylinder /
topplock
s. 105

Motordele
Motordeklar
s. 137

Karburator
- Luftfilter
Förgasare
- Luftfilter
s. 208

El-dele
tændrør
Elektriskt
tändstift
s. 222

Udstødning
Avgassystem
s. 246

Forgaffel
Støddæmpere
Framgaffel
Støtdämpare
s. 260

Kabler
Wire
s. 266

Styr og
greb
Styre och
handtag
s. 272

Spejle
Speglar
s. 282

Blinklygter
Baglygter
Blinkers
Baklykte
s. 284

Støtteben
Topboks, mm.
Stödd
Toppbox, mm
s. 291

Rep. bøger
værktøj
Rep. böcker
Verktyg
s. 297



Generic

XOR2 50CC RACE IDEO TRIGGER X **TRIGGER SM** XOR2 125CC

TRIGGER SM

30 el. 45 km/t

14.998,-

+ leveringsomkostninger

DEN INNOVATIVE SUPER MOTARD!

Det er tid til at brænde noget gummi af! TRIGGER SM er lig med avanceret og banebrydende teknologi – du er garanteret høj køreglæde og en præstation i topklasse! Udstyr, som "up-side-down" forgaffel, skivebrems, håndbeskyttere og lette alufælge, gør køreturen til en ren nydelse!

- MOTOR:** En cylinder, vandkølet, 2-takts motor. 49,6 cc. Kompression 7:1.
- TRANSMISSION:** 45 km: 6 gear, fodskifte. Kædetræk. 30 km: 3 gear, fodskifte. Kædetræk.
- STEL:** Rørramme i stål
- AFFJEDRING:** For: Upside down forgaffel Bag: Mono shock dæmper
- BREMSER:** For: Waveskive Ø 280 mm Bag: Waveskive Ø 220 mm
- HJUL:** For: 100/80 x 17 / Bag: 130/80 x 17
- LÆNGDE:** 2035 mm
- VÆGT:** 94 kg
- TANK:** 10 liter
- FARVE:** Sort ■ sort/orange ■ hvid/sort



Silkolene
smøremidler anbefales af Generic Motors! ...

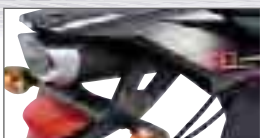

Gemt udstødning bag



Elektronisk instrumentbræt



Wavebremseskive for/bag

DESIGN AUSTRIA
www.genericmotor.dk

SCANMI
Importør: ScanMI ApS
Tlf. +45 73 15 11 00



MÆRKE/MODEL	ÅRG.	Varenr.	Gram	Mål	DKK	SEK
MÆRKE/MODELL	ÅRG.	Art.NR.	Gram	Mått	DKK	SEK
ADLY						
Cat 50	Alle	035405	6,5 gr.	15*12 mm	49,-	61:-
Jet 50	Alle	035405	6,5 gr.	15*12 mm	49,-	61:-
Silver Fox 50	Alle	035405	6,5 gr.	15*12 mm	49,-	61:-
Super Sonic 50	Alle	035405	6,5 gr.	15*12 mm	49,-	61:-
Thunder Bike 50	Alle	035405	6,5 gr.	15*12 mm	49,-	61:-
APRILIA						
Amico 50	Alle	035406	7,0 gr.	15*12 mm	49,-	61:-
Area 51 LC 50	98->	035405	6,5 gr.	15*12 mm	49,-	61:-
Habana AC (Morini) 50	Alle	035455	5,5 gr.	17*12 mm	49,-	61:-
Rally AC 50	94->	035406	7,0 gr.	15*12 mm	49,-	61:-
Rally LC 50	97->	035405	6,5 gr.	15*12 mm	49,-	61:-
Scarabeo AC 50	Alle	035405	6,5 gr.	15*12 mm	49,-	61:-
Sonic AC 50	98->	035402	5,0 gr.	15*12 mm	49,-	61:-
Sonic LC 50	Alle	035402	5,0 gr.	15*12 mm	49,-	61:-
SR 50 45 km/t AC	->93	035406	7,0 gr.	15*12 mm	49,-	61:-
SR 50 45 km/t AC	->96	035406	7,0 gr.	15*12 mm	49,-	61:-
SR - Ditech 50	Alle	035458	7,0 gr.	17*12 mm	49,-	61:-
SR - www AC 50	97->	035406	7,0 gr.	15*12 mm	49,-	61:-
SR-Racing 50,						
Stealth, Netscaper LC	Alle	035406	7,0 gr.	15*12 mm	49,-	61:-
SR-Replica LC (Minarelli) 50	->00	035406	7,0 gr.	15*12 mm	49,-	61:-
SR-Replica-2000 LC (Morini) 50	00->	035458	7,0 gr.	17*12 mm	49,-	61:-
ATALA						
Carosello 50	Alle	035405	6,5 gr.	15*12 mm	49,-	61:-
Hacker AT-12 50	Alle	035455	5,5 gr.	17*12 mm	49,-	61:-
Hacker LC 50	Alle	035455	5,5 gr.	17*12 mm	49,-	61:-
Skeggia 50	Alle	035455	5,5 gr.	17*12 mm	49,-	61:-
BAOTAIN						
BT-QT-8/11 50 (4 t.)	Alle	035427	6,5 gr.	16*13 mm	49,-	61:-
Rebel 50 (4.T.)	Alle	035427	6,5 gr.	16*13 mm	49,-	61:-
Supersmoto 50 (4 t.)	Alle	035427	6,5 gr.	16*13 mm	49,-	61:-
Rocky 50 (4 t.)	Alle	035427	6,5 gr.	16*13 mm	49,-	61:-
BENELLI						
491 GT 50	97->	035405	6,5 gr.	15*12 mm	49,-	61:-
491 Sport 50	97->	035405	6,5 gr.	15*12 mm	49,-	61:-
K2/LC 50	Alle	035405	6,5 gr.	15*12 mm	49,-	61:-
BETA						
Ark AC 50	Alle	035403	5,5 gr.	15*12 mm	49,-	61:-
Ark/LC 50	Alle	035403	5,5 gr.	15*12 mm	49,-	61:-
CAGIVA						
Progress (Derbi) 50	Alle	035456	6,0 gr.	17*12 mm	49,-	61:-
City 50	Alle	035407	7,5 gr.	15*12 mm	49,-	61:-
CPI						
Hussar JR 50	->03	035402	5,0 gr.	15*12 mm	49,-	61:-
Hussar JR 50	03->	035404	6,0 gr.	15*12 mm	49,-	61:-
Oliver JR/City 50 (Euro 2)	Alle	035404	6,0 gr.	15*12 mm	49,-	61:-
Popcorn JP 50	Alle	035402	5,0 gr.	15*12 mm	49,-	61:-
Popcorn JP 50	Alle	035404	6,0 gr.	15*12 mm	49,-	61:-
DERBI						
Atlantis 50 - 30 km	Alle	035458	7,0 gr.	17*12 mm	49,-	61:-
Atlantis 50 (Piaggio) 30 km/t	03->	035486	6,0gr.	19*15,5 mm	49,-	61:-
GP1 50 (Piaggio) 30 km/t	03->	035486	6,0gr.	19*15,5 mm	49,-	61:-
Hunter 50	Alle	035457	6,5 gr.	17*12 mm	49,-	61:-
Manhattan 50	Alle	035457	6,5 gr.	17*12 mm	49,-	61:-
MotoGP(GP1) 50	Alle	035458	7,0 gr.	17*12 mm	49,-	61:-
Paddock 50	Alle	035457	6,5 gr.	17*12 mm	49,-	61:-
Predator LC 50	Alle	035457	6,5 gr.	17*12 mm	49,-	61:-
Vamos (Morini) 50	Alle	035457	6,5 gr.	17*12 mm	49,-	61:-
FYM						
QT 50	Alle	035427	6,5 gr.	16*13 mm	49,-	61:-
GENERIC						
Ideo 50 - 30/45 km/t	Alle	035403	5,5 gr.	15*12 mm	49,-	61:-
Xor 50 - 30/45 km/t	Alle	035403	5,5 gr.	15*12 mm	49,-	61:-
GIANTCO						
Sprint 50	Alle	035427	6,5 gr.	16*13 mm	49,-	61:-
Stealth 50	Alle	035427	6,5 gr.	16*13 mm	49,-	61:-
Venus 50	Alle	035427	6,5 gr.	16*13 mm	49,-	61:-

MÆRKE/MODEL	ÅRG.	Varenr.	Gram	Mål	DKK	SEK
MÆRKE/MODELL	ÅRG.	Art.NR.	Gram	Mått	DKK	SEK
GILERA						
DNA LC 50	Alle	035488	7,0 gr.	19*15,5 mm	49,-	61:-
ICE AC 50	Alle	035488	7,0 gr.	19*15,5 mm	49,-	61:-
Runner, 30 km/t AC 50	Alle	035485	5,5 gr.	19*15,5 mm	49,-	61:-
Runner, LC 50	Alle	035485	5,5 gr.	19*15,5 mm	49,-	61:-
Runner PJ 50 - 45 km/t	03->	035488	7,0 gr.	19*15,5 mm	49,-	61:-
Runner SP LC 50	02->	035488	7,0 gr.	19*15,5 mm	49,-	61:-
Stalker 50 - 30 km/t	Alle	035487	6,5 gr.	19*15,5 mm	49,-	61:-
Typhoon 50 - 30/45 km/t	->01	035431	8,5 gr.	16*13 mm	49,-	61:-
Typhoon X 50 - 30/45 km/t	02->	035488	7,0 gr.	19*15,5 mm	49,-	61:-
HONDA						
SFX 50	Alle	035432	9,0 gr.	16*13 mm	49,-	61:-
Sky 50	Alle	035424	5,0 gr.	16*13 mm	49,-	61:-
Vision Met In 50	Alle	035430	8,0 gr.	16*13 mm	49,-	61:-
Vision SA 50 50	Alle	035430	8,0 gr.	16*13 mm	49,-	61:-
Wallaroo 50	Alle	035431	8,5 gr.	16*13 mm	49,-	61:-
X8-R 50	Alle	035432	9,0 gr.	16*13 mm	49,-	61:-
ITALJET						
Formula 50	Alle	035455	5,5 gr.	17*12 mm	49,-	61:-
Velocifero 50	Alle	035456	6,0 gr.	17*12 mm	49,-	61:-
KEEWAY						
F-act 50	Alle	035403	5,5 gr.	15*12 mm	49,-	61:-
Flash 50	Alle	035403	5,5 gr.	15*12 mm	49,-	61:-
Focus 50 - 30/45 km/t	Alle	035403	5,5 gr.	15*12 mm	49,-	61:-
Matrix 50 - 30/45 km/t	Alle	035403	5,5 gr.	15*12 mm	49,-	61:-
KYMCO						
K-12 50	Alle	035431	8,5 gr.	16*13 mm	49,-	61:-
MALAGUTI						
F10 AC 50	Alle	035405	6,5 gr.	15*12 mm	49,-	61:-
F12 Phantom AC 50	Alle	035405	6,5 gr.	15*12 mm	49,-	61:-
F15 Firefox LC 50	Alle	035405	6,5 gr.	15*12 mm	49,-	61:-
PEUGEOT						
Buxy 50	94->	035432	9,0 gr.	16*13 mm	49,-	61:-
Elyseo 50		035432	9,0 gr.	16*13 mm	49,-	61:-
Elystar 50	Alle	035432	9,0 gr.	16*13 mm	49,-	61:-
Fox 50	Alle	035432	9,0 gr.	16*13 mm	49,-	61:-
Speedake 50	95->	035432	9,0 gr.	16*13 mm	49,-	61:-
Speedfight -2 AC 50	03->	035432	9,0 gr.	16*13 mm	49,-	61:-
Speedfight AC 50	95->	035432	9,0 gr.	16*13 mm	49,-	61:-
Speedfight LC 50	Alle	035432	9,0 gr.	16*13 mm	49,-	61:-
Squab 50	95->	035432	9,0 gr.	16*13 mm	49,-	61:-
Trekker 50	98->	035432	9,0 gr.	16*13 mm	49,-	61:-
Trekker/Metal X 50	03->	035432	9,0 gr.	16*13 mm	49,-	61:-
Vivacity 50	Alle	035432	9,0 gr.	16*13 mm	49,-	61:-
Zenith 50	94->	035432	9,0 gr.	16*13 mm	49,-	61:-
PEXMA						
KD 50 (4 t.)	Alle	035427	6,5 gr.	16*13 mm	49,-	61:-
PGO						
Big Max 50	Alle	035431	8,5 gr.	16*13 mm	49,-	61:-
Black Magic 50	Alle	035429	7,5 gr.	16*13 mm	49,-	61:-
Bubu 50	Alle	035429	7,5 gr.	16*13 mm	49,-	61:-
Comet 50	Alle	035429	7,5 gr.	16*13 mm	49,-	61:-
Dr. Big 50	Alle	035429	7,5 gr.	16*13 mm	49,-	61:-
Galaxy 50	Alle	035429	7,5 gr.	16*13 mm	49,-	61:-
Hot-50 50	Alle	035429	7,5 gr.	16*13 mm	49,-	61:-
Ligero 50	Alle	035429	7,5 gr.	16*13 mm	49,-	61:-
PMS 50	Alle	035429	7,5 gr.	16*13 mm	49,-	61:-
PMX 50	Alle	035429	7,5 gr.	16*13 mm	49,-	61:-
Rodo Show 50	Alle	035429	7,5 gr.	16*13 mm	49,-	61:-
T-Rex 50	Alle	035429	7,5 gr.	16*13 mm	49,-	61:-
Tornado 50	Alle	035429	7,5 gr.	16*13 mm	49,-	61:-
PIAGGIO/VESPA						
ET2 50	97->	035431	8,5 gr.	16*13 mm	49,-	61:-
ET2 50	00->	035491	8,5 gr.	19*15,5 mm	49,-	61:-
NRG Extreme MC3-LC 50	Alle	035489	7,5 gr.	19*15,5 mm	49,-	61:-
NRG MC-2 LC 50	94->	035428	7,0 gr.	16*13 mm	49,-	61:-
NTT 50		035431	8,5 gr.	16*13 mm	49,-	61:-
Typhoon 50	Alle	035431	8,5 gr.	16*13 mm	49,-	61:-
Typhoon-X 50	02->	035488	7,0 gr.	19*15,5 mm	49,-	61:-
Zip 2000 50	00->	035485	5,5 gr.	19*15,5 mm	49,-	61:-
Zip 50	93->	035431	8,5 gr.	16*13 mm	49,-	61:-
STRANGER						
X-fight 50 (4 t.)	Alle	035427	6,5 gr.	16*13 mm	49,-	61:-



MÆRKE/MODEL	ÅRG.	Varenr.	Gram	Mål		
MÄRKE/MODELL	ÅRG.	Art.NR.	Gram	Mått	DKK	SEK
SUZUKI						
Adress AP 50	Alle	035456	6,0 gr.	17*12 mm	49,-	61,-
Estilete 50	Alle	035457	6,5 gr.	17*12 mm	49,-	61,-
Katana AY AC 50	Alle	035456	6,0 gr.	17*12 mm	49,-	61,-
Katana AY LC 50	Alle	035456	6,0 gr.	17*12 mm	49,-	61,-
Street Magic 50	Alle	035456	6,0 gr.	17*12 mm	49,-	61,-
Zillion LC 50	Alle	035456	6,0 gr.	17*12 mm	49,-	61,-

SYM						
Jet 50	Alle		7,5 gr.	17*12 mm		
Super Fancy 50	Alle	035457	6,5 gr.	17*12 mm	49,-	61,-

TOBILINER						
QT 50 (4 t.)	Alle	035427	6,5 gr.	16*13 mm	49,-	61,-

TEXAS 30/50 (4 T.)						
Chili 50 (4 t.)	Alle	035427	6,5 gr.	16*13 mm	49,-	61,-

YAMAHA						
Aerox 50	97->	035403	5,5 gr.	15*12 mm	49,-	61,-
Aerox R 50	03->	035403	5,5 gr.	15*12 mm	49,-	61,-
Axis 50	95->	035407	7,5 gr.	15*12 mm	49,-	61,-
Bump 50	97->	035406	7,0 gr.	15*12 mm	49,-	61,-
BW's 50	Alle	035405	6,5 gr.	15*12 mm	49,-	61,-
BW's N.G. 50	Alle	035405	6,5 gr.	15*12 mm	49,-	61,-
Jog 30,						
Artistic - Fine Selection 50	Alle	035406	7,0 gr.	15*12 mm	49,-	61,-
Jog 45,						
Artistic - Fine Selection 50	Alle	035402	5,0 gr.	15*12 mm	49,-	61,-
Jog Space Innovation 50	98->	035405	6,5 gr.	15*12 mm	49,-	61,-
Jog-R AC 50	03->	035405	6,5 gr.	15*12 mm	49,-	61,-
Jog-RR LC 50	03->	035405	6,5 gr.	15*12 mm	49,-	61,-
Neo's 50	Alle	035405	6,5 gr.	15*12 mm	49,-	61,-
Slider 50	01->	035405	6,5 gr.	15*12 mm	49,-	61,-
Spy 50	Alle	035406	7,0 gr.	15*12 mm	49,-	61,-
Why 50	99->	035405	6,5 gr.	15*12 mm	49,-	61,-

Specialfremstillede originalruller til direkte montering i din variator.

Specialtillverkade originalrullar för montering i din variator.





STANDARD:

Varenr.	Gram	Str.	DKK	SEK
035413	3	15*12 mm	49,-	61,-
035412	3,5	15*12 mm	49,-	61,-
035400	4	15*12 mm	49,-	61,-
035401	4,5	15*12 mm	49,-	61,-
035402	5	15*12 mm	49,-	61,-
035403	5,5	15*12 mm	49,-	61,-
035404	6	15*12 mm	49,-	61,-
035405	6,5	15*12 mm	49,-	61,-
035406	7	15*12 mm	49,-	61,-
035407	7,5	15*12 mm	49,-	61,-
035408	8	15*12 mm	49,-	61,-
035409	8,5	15*12 mm	49,-	61,-
035410	9	15*12 mm	49,-	61,-
035411	10	15*12 mm	49,-	61,-
035420	3	16*13 mm	49,-	61,-
035421	3,5	16*13 mm	49,-	61,-
035422	4	16*13 mm	49,-	61,-
035423	4,5	16*13 mm	49,-	61,-
035424	5	16*13 mm	49,-	61,-
035425	5,5	16*13 mm	49,-	61,-
035426	6	16*13 mm	49,-	61,-
035427	6,5	16*13 mm	49,-	61,-
035428	7	16*13 mm	49,-	61,-
035429	7,5	16*13 mm	49,-	61,-
035430	8	16*13 mm	49,-	61,-
035431	8,5	16*13 mm	49,-	61,-
035432	9	16*13 mm	49,-	61,-
035433	10	16*13 mm	49,-	61,-
035450	3	17*12 mm	49,-	61,-
035451	3,5	17*12 mm	49,-	61,-
035452	4	17*12 mm	49,-	61,-
035453	4,5	17*12 mm	49,-	61,-
035454	5	17*12 mm	49,-	61,-
035455	5,5	17*12 mm	49,-	61,-
035456	6	17*12 mm	49,-	61,-
035457	6,5	17*12 mm	49,-	61,-
035458	7	17*12 mm	49,-	61,-
035459	7,5	17*12 mm	49,-	61,-
035460	8	17*12 mm	49,-	61,-
035461	8,5	17*12 mm	49,-	61,-
035462	9	17*12 mm	49,-	61,-
035463	10	17*12 mm	49,-	61,-
035480	3	19*15,5 mm	49,-	61,-
035481	3,5	19*15,5 mm	49,-	61,-
035482	4	19*15,5 mm	49,-	61,-
035483	4,5	19*15,5 mm	49,-	61,-
035484	5	19*15,5 mm	49,-	61,-
035485	5,5	19*15,5 mm	49,-	61,-
035486	6	19*15,5 mm	49,-	61,-
035487	6,5	19*15,5 mm	49,-	61,-
035488	7	19*15,5 mm	49,-	61,-
035489	7,5	19*15,5 mm	49,-	61,-
035490	8	19*15,5 mm	49,-	61,-
035491	8,5	19*15,5 mm	49,-	61,-
035492	9	19*15,5 mm	49,-	61,-
035493	9,5	19*15,5 mm	49,-	61,-
035494	10	19*15,5 mm	49,-	61,-

Leokinci



RACING:

Varenr.	Gram	Str.	DKK	SEK
035100	2,3	15*12 mm	71,-	89,-
035101	3,3	15*12 mm	71,-	89,-
035102	3,5	15*12 mm	71,-	89,-
035103	4,3	15*12 mm	71,-	89,-
035104	4,7	15*12 mm	71,-	89,-
035105	5	15*12 mm	71,-	89,-
035106	5,3	15*12 mm	71,-	89,-
035107	5,8	15*12 mm	71,-	89,-
035108	6,3	15*12 mm	71,-	89,-
035109	6,6	15*12 mm	71,-	89,-
035110	7,2	15*12 mm	71,-	89,-
035111	7,7	15*12 mm	71,-	89,-
035112	8,1	15*12 mm	71,-	89,-
035113	8,6	15*12 mm	71,-	89,-
035120	2,7	16*13 mm	71,-	89,-
035121	3,6	16*13 mm	71,-	89,-
035122	4	16*13 mm	71,-	89,-
035123	4,7	16*13 mm	71,-	89,-
035124	5,1	16*13 mm	71,-	89,-
035125	5,5	16*13 mm	71,-	89,-
035126	5,7	16*13 mm	71,-	89,-
035127	6,2	16*13 mm	71,-	89,-
035128	6,7	16*13 mm	71,-	89,-
035129	7	16*13 mm	71,-	89,-
035130	7,5	16*13 mm	71,-	89,-
035131	8	16*13 mm	71,-	89,-
035132	8,5	16*13 mm	71,-	89,-
035133	9	16*13 mm	71,-	89,-
035140	3	17*13,5 mm	71,-	89,-
035141	4	17*13,5 mm	71,-	89,-
035142	4,3	17*13,5 mm	71,-	89,-
035143	5,1	17*13,5 mm	71,-	89,-
035144	5,5	17*13,5 mm	71,-	89,-
035145	5,8	17*13,5 mm	71,-	89,-
035146	6,1	17*13,5 mm	71,-	89,-
035147	6,6	17*13,5 mm	71,-	89,-
035148	7	17*13,5 mm	71,-	89,-
035149	7,4	17*13,5 mm	71,-	89,-
035150	7,9	17*13,5 mm	71,-	89,-
035151	8,4	17*13,5 mm	71,-	89,-
035152	9	17*13,5 mm	71,-	89,-
035153	9,4	17*13,5 mm	71,-	89,-

Varenr.	Gram	Str.	DKK	SEK
035160	3	17*12 mm	71,-	89,-
035161	3,6	17*12 mm	71,-	89,-
035162	4	17*12 mm	71,-	89,-
035163	4,6	17*12 mm	71,-	89,-
035164	5,2	17*12 mm	71,-	89,-
035165	5,6	17*12 mm	71,-	89,-
035166	6	17*12 mm	71,-	89,-
035167	6,3	17*12 mm	71,-	89,-
035168	6,8	17*12 mm	71,-	89,-
035169	7,2	17*12 mm	71,-	89,-
035170	7,7	17*12 mm	71,-	89,-
035171	8,3	17*12 mm	71,-	89,-
035172	8,7	17*12 mm	71,-	89,-
035173	9,2	17*12 mm	71,-	89,-
035180	3,7	19*15,5 mm	71,-	89,-
035181	4	19*15,5 mm	71,-	89,-
035182	4,3	19*15,5 mm	71,-	89,-
035183	4,8	19*15,5 mm	71,-	89,-
035184	5,3	19*15,5 mm	71,-	89,-
035185	5,7	19*15,5 mm	71,-	89,-
035186	6	19*15,5 mm	71,-	89,-
035187	6,5	19*15,5 mm	71,-	89,-
035188	6,8	19*15,5 mm	71,-	89,-
035189	7,2	19*15,5 mm	71,-	89,-
035190	7,5	19*15,5 mm	71,-	89,-
035191	7,8	19*15,5 mm	71,-	89,-
035192	8,3	19*15,5 mm	71,-	89,-
035193	8,7	19*15,5 mm	71,-	89,-



TOP RACING



 **Glidestykker for bagplade**
 **Glidstycke för bakplåt**

Passer til alle topracing variatorer.
Leveres i sæt.

Varenr. 034470

 **DKK** 21,-
 **SEK** 26,-



 **Standardsortiment**
 **Standard sortiment**

Variatorruller Ø15x12 bruges standard til: Aprilia, Malaguti, MBK, Itajet, Yamaha, Benelli, Adly, Beta, Cagiva
 Indeholder: 12x4,5 g - 12x5 g - 12 x 5,5 g - 12x6,5 g - 12x7 g - 12x7,5 g - 12x8,5 g - 12x9 g - 12x10 g.
 4x+15% grøn koblingsfjeder, kort
 6x+15% grøn koblingsfjeder lang
 4x30% rød koblingsfjeder, kort
 6x+30% rød, koblingsfjeder, lang
 4x+50% blå koblingsfjedre, kort
 6x+50% blå koblingsfjedre, lang
 9xglidestykker

Varenr. 035051

 **DKK** 733,-
 **SEK** 916,-



 **Standardsortiment**
 **Standard sortiment**

Variatorruller Ø16x13 bruges standard til: Honda, Peugeot, PGO, Sym, Vespa, Piaggio, Kymco.
 Indeholder: 12x4,5 g - 12x5 g - 12 x 5,5 g - 12x6,5 g - 12x7 g - 12x7,5 g - 12x8,5 g - 12x9 g - 12x10 g.
 4x+15% grøn koblingsfjeder, kort
 6x+15% grøn koblingsfjeder lang
 4x30% rød koblingsfjeder, kort
 6x+30% rød, koblingsfjeder, lang
 4x+50% blå koblingsfjedre, kort
 6x+50% blå koblingsfjedre, lang
 9xglidestykker

Varenr. 035052

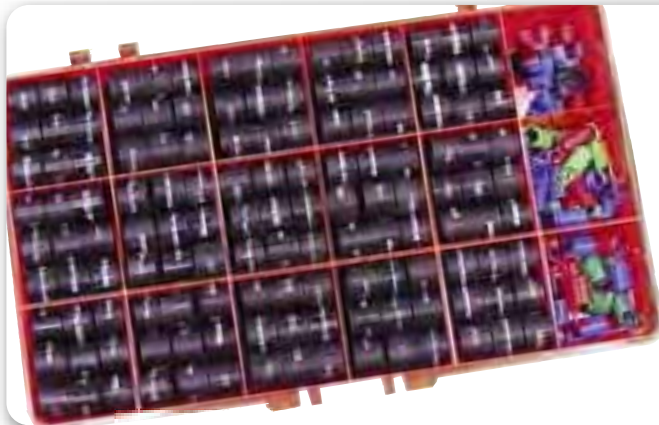

 **DKK** 733,-
 **SEK** 916,-



 **Kæmpe sortiment**
 **Stort sortiment**

Variatorruller Ø16x13 bruges standard til: Honda, Peugeot, PGO, Sym, Vespa, Piaggio, Kymco.
 Indeholder: 18x3,5 g - 18x4.0 g - 18x4,5 g - 18x5.0 g - 18x5,5 g - 18x6.0 g - 18x6,5 g - 18x7.0 g - 18x7,5 g - 18x8.0 g - 18x8.5 g - 18x9.0 g - 18x9,5 g - 18x10.0 g - 18x10.5 g.
 4x+15% grøn koblingsfjeder, kort
 6x+15% grøn koblingsfjeder lang
 4x30% rød koblingsfjeder, kort
 6x+30% rød, koblingsfjeder, lang
 4x+50% blå koblingsfjedre, kort
 6x+50% blå koblingsfjedre, lang
 9xglidestykker

Varenr. 035050

 **DKK** 1258,-
 **SEK** 1573,-



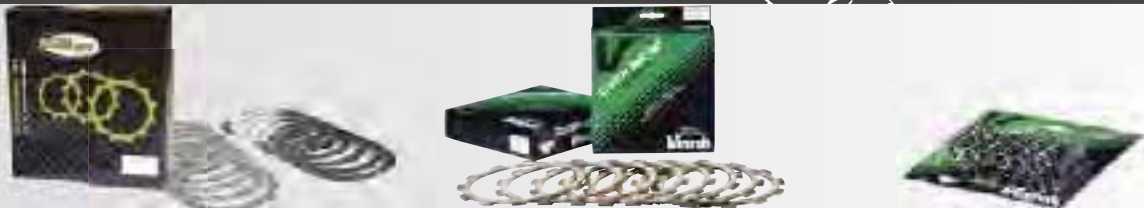

Märke/model	Årg.	Koblingsplader		OEMnr.	Antal	Koblingsfjedre		OEMnr.	Antal				
Märke/model	Årg.	Lameller	Ref.nr.	OEMnr.	Antal	DKK	Fjädrar	Art.nr.	Ref.nr.	OEMnr.	Antal	DKK	SEK
		Art.nr.					SEK						
APRILIA													
Classic 50	92-02	031400		8206 322	3 stk.	99,-	124,-	032401		8206 258	4 stk.	99,-	124,-
MX 50	03-06	031400		8206 322	3 stk.	99,-	124,-	032401		8206 258	4 stk.	99,-	124,-
RS 50	Alle	031400		8206 322	3 stk.	99,-	124,-	032401		8206 258	4 stk.	99,-	124,-
RS 50	06-11	031401		00H02601161	4 stk.	99,-	124,-	032400		00H02600211	5 stk.	99,-	124,-
RX 50	91-06	031400		8206 322	3 stk.	99,-	124,-	032401		8206 258	4 stk.	99,-	124,-
RX 50	06-10	031401		00H02601161	4 stk.	99,-	124,-	032400		00H02600211	5 stk.	99,-	124,-
SX 50	07-09	031401		00H02601161	4 stk.	99,-	124,-	032400		00H02600211	5 stk.	99,-	124,-
SX 50	06-10	031401		00H02601161	4 stk.	99,-	124,-	032400		00H02600211	5 stk.	99,-	124,-
DERBI													
GPR 50 R / Racing	99-06	031401		00H02601161	4 stk.	99,-	124,-	032400		00H02600211	5 stk.	99,-	124,-
GPR 50 Nude	04-06	031401		00H02601161	4 stk.	99,-	124,-	032400		00H02600211	5 stk.	99,-	124,-
GPR 50 Replica	99-06	031401		00H02601161	4 stk.	99,-	124,-	032400		00H02600211	5 stk.	99,-	124,-
Senda 50 R	99-05	031401		00H02601161	4 stk.	99,-	124,-	032400		00H02600211	5 stk.	99,-	124,-
Senda 50 SM X-treme	99-06	031401		00H02601161	4 stk.	99,-	124,-	032400		00H02600211	5 stk.	99,-	124,-
GILERA													
RCR Cross 50	Alle	031401		00H02601161	4 stk.	99,-	124,-	032400		00H02600211	5 stk.	99,-	124,-
SMT 50	Alle	031401		00H02601161	4 stk.	99,-	124,-	032400		00H02600211	5 stk.	99,-	124,-
HONDA													
CD 50	Alle	031020	VC-113	22201-035-010	2 stk.	99,-	124,-	032012	SK-115		4 stk.	73,-	91,-
MB 50	Alle	031031	VC-150	22201-166-000	3 stk.	199,-	249,-						
MT 50	Alle	031031	VC-150	22201-166-000	3 stk.	199,-	249,-						
ST-50 DAX	Alle	031020	VC-113	22201-035-010	2 stk.	99,-	124,-	032013	VC-136		4 stk.	88,-	110,-
RIEJU													
MRX PRO 50	Alle	031349			5 stk.	99,-	124,-	032401			4 stk.	99,-	124,-
MRX-50	Alle	031349			5 stk.	99,-	124,-	032401			4 stk.	99,-	124,-
RS2-50	Alle	031349			5 stk.	99,-	124,-	032401			4 stk.	99,-	124,-
SMX-50	Alle	031349			5 stk.	99,-	124,-	032401			4 stk.	99,-	124,-
Spike-50	Alle	031349			5 stk.	99,-	124,-	032401			4 stk.	99,-	124,-
SUZUKI													
DM 50 X Samurai	Alle	031218	VP-3010x2		2 stk.	99,-	124,-						
K-50 B-DB	Alle	031217	VP-3013x3	21441-22001	3 stk.	99,-	124,-						
RMX 50	Alle	031238		21441-13A01	3 stk.	99,-	124,-	032226		09440-15008	5 stk.	99,-	124,-
SMX Supermotad 50	Alle	031238		21441-13A01	3 stk.	99,-	124,-	032226		09440-15008	5 stk.	99,-	124,-
TS 50 X	Alle		VC-328	21441-04700	3 stk.	99,-	124,-						
YAMAHA													
DT-50/DT 50R	Alle	031316	VC-205	131-16321-00	2 stk.	81,-	101,-	032313	SK-218		4 stk.	85,-	106,-
DT 50 LC	98->	031349		3NC-E6331-00	4 stk.	99,-	124,-	032401		90501-20859	4 stk.	99,-	124,-
DX 50, 4 gear	Alle	031316	VC-205	131-16321-00	2 stk.	81,-	101,-	032313	SK-218		4 stk.	85,-	106,-
FS-1 50 2+4 gear	Alle	031316	VC-205	131-16321-00	2 stk.	81,-	101,-	032313	SK-218		4 stk.	85,-	106,-
TZR 50	98->	031349		3NC-E6331-00	5 stk.	99,-	124,-	032401		90501-20859	4 stk.	99,-	124,-





Märke/model	Prod. årg.	KOBLINGSPLADER Varenr.	KOPPLINGSLAMELLER		KOBLINGSFJEDRE Varenr.		
Märke/modell	Prod. årg.	Art.nr.	DKK	SEK	Art.nr.	DKK	SEK
APRILIA							
AF1 Futura 50	90-92	CK2348	218,-	273,-			
Classic 50	92-01	CK2348	218,-	273,-			
Europa 50	90-92	CK2348	218,-	273,-			
MX 50	03-05	CK2348	218,-	273,-			
Pegaso 50	92-94	CK2348	218,-	273,-			
RS 50	93-05	CK2348	218,-	273,-			
RX3-5	91-94	CK2348	218,-	273,-			
RX 50	91-06	CK2348	218,-	273,-			
Tuono 50	03-04	CK2348	218,-	273,-			
HONDA							
C 50 All models	82-93	CK1148	125,-	156,-			
C 50 (Single seat model)	95	CK1148	125,-	156,-			
C 50 P/S/V/X/Y/1/2	96-02	CK1148	125,-	156,-			
MB 50	80-82	CK1150	189,-	236,-	CSK003	122,-	153,-
MTX 50 SC	83-87	CK1150	189,-	236,-	CSK003	122,-	153,-
MBX 50 SD/SF	83-85	CK1150	189,-	236,-	CSK003	122,-	153,-
ST 50 J/K "DAX"	78-93	CK1148	125,-	156,-			
XR 50 R1/R2/R3	01-03	CK1148	125,-	156,-			
XR 50 M5 (AD14) Motard	06	CK1150	189,-	236,-	CSK048	122,-	153,-
XZ 50 1/2 APE-AC16	01-02	CK1150	189,-	236,-	CSK048	122,-	153,-
SUZUKI							
TS 50 KN/ERKT/ERKX/ERKZ/ERKD	79-83	CK3328	189,-	236,-	CSK001	122,-	153,-
TS 50 XKE/XKG/XKH/XKJ/XKM/XKR	84-02	CK3349	247,-	309,-	CSK001	122,-	153,-
YAMAHA							
FS 1 E/FS 1 DX 50	74-80	CK2205	138,-	173,-	CSK042	122,-	153,-
FS 1 50	87-90	CK2205	138,-	173,-	CSK042	122,-	153,-
FS 1 SE 50	81-82	CK2205	138,-	173,-	CSK042	122,-	153,-
DT 50 M	78-79	CK2206	189,-	236,-	CSK042	122,-	153,-
DT 50 M/MX	80-95	CK2205	138,-	173,-	CSK042	122,-	153,-
DT 50 LC	98	CK2206	189,-	236,-	CSK042	122,-	153,-
DT 50 R	97-08	CK2348	218,-	273,-			
DT 50 X (Supermotard)	04-08	CK2348	218,-	273,-			
RD 50 M	78-79	CK2206	189,-	236,-	CSK042	122,-	153,-
TZR 50 (5DU1/3)	97-00	CK2349	266,-	333,-			
TZR 50 (5WX1)	03-08	CK2349	266,-	333,-			

■ Nästan identisk med de originale koblingsplader. CK-serien er en kork baseret belægning med aluminium partikler til at øget holdbarhed og varmebestandighed. Materialet er hårdt komprimeret for at undgå at svulme op og glidende kobling. Kitteret indeholder et komplet sæt friktionsplader.

■ Nästan identisk med de ursprungliga kopplings plattorna. CK-serien är en kork baserad koppling med kork partiklar belagda med aluminium för att öka hållbarheten och motverka värme. Materialet komprimeras hårt för att undvika att svälla och ger en smidig koppling. Paketet innehåller en komplett uppsättning av kopplings plattor.

 **KOBLINGSKIT I KEVLAR**
 **KOPPLINGSSATS I KEVLAR**



Märke/model	Prod. årg.	RACEKOBLINGSKIT Varenr.	RACER KOPPLINGSSATS	
Märke/modell	Prod. årg.	Art.nr.	DKK	SEK
APRILIA				
SX 50	07>	031403	225,-	281,-
DERBI				
GPR 50 R	Alle	031403	225,-	281,-
Senda 50 R	Alle	031403	225,-	281,-
GILERA				
RCR 50	Alle	031403	225,-	281,-
SMT 50	Alle	031403	225,-	281,-

Märke/model	Prod. årg.	RACEKOBLINGSKIT Varenr.	RACER KOPPLINGSSATS	
Märke/modell	Prod. årg.	Art.nr.	DKK	SEK
APRILIA				
Classic 50 (AM6)	Alle	031402	178,-	223,-
MX 50 (AM6)	Alle	031402	178,-	223,-
RS 50 (AM6)	Alle	031402	178,-	223,-
RX 50 (AM6)	Alle	031402	178,-	223,-

■ Kevlarkoblingen er til brug på både tunede og STDmotorer. Kombineret med de medfølgende fjedre samt stållameller giver det et optimalt greb!

■ Kevlarkopplingen passar både tunade och standardmotorer. Kombinerat med de medföljande fjädrarna och stållamellerna ger det ett optimalt grepp!

MÆRKE/MODEL	ÅRG.	Varenr.		
MÄRKE/MODELL	ÅRG.	Art.NR.	DKK	SEK
ADLY				
Cat 50	Alle	033584	722,-	903:-
Jet 50	Alle	033584	722,-	903:-
Silver Fox 50	Alle	033584	722,-	903:-
Super Sonic 50	Alle	033584	722,-	903:-
Thunder Bike 50	Alle	033584	722,-	903:-
APRILIA				
Amico 50	96->	033584	722,-	903:-
Area 51 LC 50	98->	033584	722,-	903:-
Gulliver 50	96->	033584	722,-	903:-
Rally AC 50	96->	033584	722,-	903:-
Scarabeo 50	96->	033584	722,-	903:-
Sonic AC 50	Alle	033584	722,-	903:-
Sonic LC 50	Alle	033584	722,-	903:-
SR - www AC 50	97->	033584	722,-	903:-
SR-50 AC/LC	96->	033584	722,-	903:-
SR-Racing 50, Stealth, Netscaper LC	Alle	033584	722,-	903:-
SR-Replica LC (Minarelli) 50	->00	033584	722,-	903:-
ATALA				
Carosello 50	96->	033584	722,-	903:-
Hacker AT-12 50	Alle	033581	722,-	903:-
Hacker LC 50	Alle	033581	722,-	903:-
Skeggia 50	Alle	033581	722,-	903:-
AVANTI				
9 N 50 (4 t.)*	Alle	033586	313,-	391:-
Sport Classic 50 (4 t.)*	Alle	033586	313,-	391:-
Eagle 50 (4 t.)*	Alle	033586	313,-	391:-
Avanti Wolf 50 (4 t.)*	Alle	033586	313,-	391:-
BAOTAIN				
BT49QT-7 50 (4 t.)*	Alle	033586	313,-	391:-
BT49QT-9 50 (4 t.)*	Alle	033586	313,-	391:-
BT49QT-11 50 (4 t.)*	Alle	033586	313,-	391:-
BT49QT-12C 50 (4 t.)*	Alle	033586	313,-	391:-
BT49QT-12 50 (4 t.)*	Alle	033586	313,-	391:-
BENDA				
Scout 50 (4 t.)*	Alle	033586	313,-	391:-
BENELLI				
491 GT 50	97->	033584	722,-	903:-
491 Sport 50	97->	033584	722,-	903:-
K2/LC 50	96->	033584	722,-	903:-
BETA				
Ark AC/LC 50	96->	033584	722,-	903:-
CPI				
Aragon 50 (Euro 2)	Alle	033585	709,-	886:-
Formula R 50	Alle	033585	709,-	886:-
GTR 50	Alle	033585	709,-	886:-
Hussar 50	Alle	033585	709,-	886:-
Oliver/City 50	Alle	033585	709,-	886:-
Popcorn 50	Alle	033585	709,-	886:-
DERBI				
Atlantis 50	Alle	033581	722,-	903:-
Atlantis (Piaggio) 50	Alle	033582	722,-	903:-
GP1 (Piaggio) 50	Alle	033582	722,-	903:-
Hunter 50	Alle	033581	722,-	903:-
Manhattan 50	Alle	033581	722,-	903:-
MotoGP (GP1) 50	Alle	033581	722,-	903:-
Paddock AC 50	Alle	033581	722,-	903:-
Predator LC 50	Alle	033581	722,-	903:-
Vamos (Morini) 50	Alle	033581	722,-	903:-
FALCON				
Big Wheel 50	Alle	033584	722,-	903:-
Star-50	Alle	033584	722,-	903:-
FYM				
QT 50 (4 t.)*	Alle	033586	313,-	391:-
GENERIC				
Ideo 50	Alle	033585	709,-	886:-
Race 50	Alle	033585	709,-	886:-
Xor 50	Alle	033585	709,-	886:-
GIANTCO				
G-Buddy 50 (4 t.)*	Alle	033586	313,-	391:-
Sprint 50 (4 t.)*	Alle	033586	313,-	391:-
Stealth 50 (4 t.)*	Alle	033586	313,-	391:-

MÆRKE/MODEL	ÅRG.	Varenr.		
MÄRKE/MODELL	ÅRG.	Art.NR.	DKK	SEK
GIANTCO				
Venus 50* (4 t.)	Alle	033586	313,-	391:-
GILERA				
DNA LC 50	Alle	033582	722,-	903:-
ICE AC 50	Alle	033582	722,-	903:-
Runner AC 50	Alle	033582	722,-	903:-
Runner LC 50	Alle	033582	722,-	903:-
Runner PJ 50	03->	033582	722,-	903:-
Runner SP LC 50	02->	033582	722,-	903:-
Stalker 50	Alle	033582	722,-	903:-
Typhoon 50	->01	033582	722,-	903:-
Typhoon-X 50	02->	033582	722,-	903:-
HOOPER				
One 50 (4 t.)*	Alle	033586	313,-	391:-
HONDA				
SFX 50	Alle	033582	722,-	903:-
Sky 50	Alle	033582	722,-	903:-
Vision Met In 50	Alle	033582	722,-	903:-
Vision SA 50	Alle	033582	722,-	903:-
X8-R 50	Alle	033582	722,-	903:-
HYOSUNG				
SB 50 M (Cab)	Alle	033581	722,-	903:-
SF 50 B (Racing)	Alle	033581	722,-	903:-
SF 50 R (Rally)	Alle	033581	722,-	903:-
ITALJET				
Formula 50	Alle	033581	722,-	903:-
Velocifero 50	Alle	033581	722,-	903:-
KEEWAY				
F-act 50	Alle	033585	709,-	886:-
Flash 50	Alle	033585	709,-	886:-
Focus 50	Alle	033585	709,-	886:-
Matrix 50	Alle	033585	709,-	886:-
KYMCO				
Agility 50 (4 t.)*	Alle	033586	313,-	391:-
K-12 50	Alle	033580	722,-	903:-
NZ-50 Super Fever	03->	033580	722,-	903:-
Super 8 50 (4 t.)*	Alle	033586	313,-	391:-
MALAGUTI				
F10 AC 50	Alle	033584	722,-	903:-
F12 Phantom AC 50	Alle	033584	722,-	903:-
F15 Firefox LC 50	Alle	033584	722,-	903:-
PEUGEOT				
Buxy 50	94->	033582	722,-	903:-
Elyseo 50	98->	033582	722,-	903:-
Elystar 50	Alle	033582	722,-	903:-
Fox 50	Alle	033582	722,-	903:-
Looxor 50	Alle	033582	722,-	903:-
Ludix 50 One	Alle	033582	722,-	903:-
Speedake 50	95->	033582	722,-	903:-
Speedfight -2 AC 50	Alle	033582	722,-	903:-
Speedfight AC 50	95->	033582	722,-	903:-
Speedfight LC 50	Alle	033582	722,-	903:-
Squab 50	95->	033582	722,-	903:-
TKR 50	Alle	033582	722,-	903:-
Trekker 50	98->	033582	722,-	903:-
Trekker/Metal X 50	03->	033582	722,-	903:-
V-Clic 50 (4 t.)*	Alle	033586	313,-	391:-
Vivacity 50	Alle	033582	722,-	903:-
Zenith 50	94->	033582	722,-	903:-
PEXMA				
KD 50 (4 t.)*	Alle	033586	313,-	391:-
PGO				
Big Max 50	Alle	033583	722,-	903:-
Black Magic 50	Alle	033583	722,-	903:-
Bubu 50	Alle	033583	722,-	903:-
Comet 50	Alle	033583	722,-	903:-
Dr. Big 50	Alle	033583	722,-	903:-
Galaxy 50	Alle	033583	722,-	903:-
G-Max 50	Alle	033583	722,-	903:-
Hot-50	Alle	033583	722,-	903:-
Ligero 50	Alle	033583	722,-	903:-
PMS 50	Alle	033583	722,-	903:-
PMX 50	Alle	033583	722,-	903:-

REMSKIVE KOMPLET MED KOBLING
REMSKIVA KOMPLETT MED KOPPLING



MÆRKE/MODEL	ÅRG.	Varenr.		
MÄRKE/MODELL	ÅRG.	Art.NR.	DKK	SEK
PGO				
Rodoshow 50	Alle	033583	722,-	903:-
Streetfighter 50	Alle	033583	722,-	903:-
T-Rex 50	Alle	033583	722,-	903:-
Tornado 50	Alle	033583	722,-	903:-

PIAGGIO/VESPA

ET2 50	97->	033582	722,-	903:-
NRG Extreme MC3 AC 50	Alle	033582	722,-	903:-
NRG Extreme MC3 LC 50	Alle	033582	722,-	903:-
NRG MC-2 LC 50	94->	033582	722,-	903:-
Typhoon 50	Alle	033582	722,-	903:-
Typhoon-X 50	Alle	033582	722,-	903:-
Zip 2000 50	00->	033582	722,-	903:-
Zip 50	93->	033582	722,-	903:-
Zip 50 (4 t.)	00->	033582	722,-	903:-

SANELI

Bahne (4 t.)*	Alle	033586	313,-	391:-
---------------	------	--------	-------	-------

STRANGER

X-fight 50 (4 t.)*	Alle	033586	313,-	391:-
--------------------	------	--------	-------	-------

SUZUKI

Adress AP-50	Alle	033581	722,-	903:-
--------------	------	--------	-------	-------

TEXAS

Chili 50 (4 t.)*	Alle	033586	313,-	391:-
------------------	------	--------	-------	-------

City 50 (4 t.)*	Alle	033586	313,-	391:-
-----------------	------	--------	-------	-------

Flash 50 (4 t.)*	Alle	033586	313,-	391:-
------------------	------	--------	-------	-------

Free 50 (4 t.)*	Alle	033586	313,-	391:-
-----------------	------	--------	-------	-------

TGB/TOBI

303/309 50	Alle	033581	722,-	903:-
------------	------	--------	-------	-------

Akros 50	Alle	033581	722,-	903:-
----------	------	--------	-------	-------

TMS

Retro (4 t.)*	Alle	033586	313,-	391:-
---------------	------	--------	-------	-------

S3 50 (4 t.)*	Alle	033586	313,-	391:-
---------------	------	--------	-------	-------

Z2 50 (4 t.)*	Alle	033586	313,-	391:-
---------------	------	--------	-------	-------

TOBILINER

QT 50 (4 t.)*	Alle	033586	313,-	391:-
---------------	------	--------	-------	-------

YAMAHA

Aerox 50	97->	033584	722,-	903:-
----------	------	--------	-------	-------

Axis 50	95->	033584	722,-	903:-
---------	------	--------	-------	-------

Bump 50	97->	033584	722,-	903:-
---------	------	--------	-------	-------

BW's 50	Alle	033584	722,-	903:-
---------	------	--------	-------	-------

BW's N.G. 50	Alle	033584	722,-	903:-
--------------	------	--------	-------	-------

Jog Artistic - Fine Selection 50	Alle	033584	722,-	903:-
----------------------------------	------	--------	-------	-------

Jog Space Innovacion 50	98->	033584	722,-	903:-
-------------------------	------	--------	-------	-------

Jog-R 50	03->	033584	722,-	903:-
----------	------	--------	-------	-------

Jog-RR 50	03->	033584	722,-	903:-
-----------	------	--------	-------	-------

Neo's 50	97->	033584	722,-	903:-
----------	------	--------	-------	-------

Slider 50	01->	033584	722,-	903:-
-----------	------	--------	-------	-------

Spy 50	Alle	033584	722,-	903:-
--------	------	--------	-------	-------

Why 50	99->	033584	722,-	903:-
--------	------	--------	-------	-------

YIYING

Stranger 50 (4 t.)*	Alle	033586	313,-	391:-
---------------------	------	--------	-------	-------

* Komplet med koblingskål!
 * Komplet med lamellkorg!



A-mål=
Diameter på koblingen

B-mål=
Diameter på skiven



Med koblingskål

Forhandlere
Återförsäljare
s. 2

Stikord
Sökord
s. 4

Tøj/hjelme
Klæder/
hjelmar
s. 6

Dæk og
slanger
Däck och
slangar
s. 15

Olje / spray
olja / spray
s. 26

Kæder /
tandhjul
Kedjor /
drev
s. 43

Bremse dele
Bromsdelar
s. 48

Låse
Lås
s. 93

Batteri
Batteri
s. 96

Cylinder /
topstykke
Cylinder /
topplöck
s. 105

Motor dele
Motor delar
s. 137

Karburator
- Luftfilter
Förgasare
- Luftfilter
s. 208

El-dele
tændrør
Elektriskt
tändstift
s. 222

Udstødning
Avgassystem
s. 246

Forgaffel
Støddæmpere
Framgaffel
Støtdämpare
s. 260

Kabler
Wire
s. 266

Styr og
greb
Styre och
handtag
s. 272

Spejle
Speglar
s. 282

Blinklygter
Baglygter
Blinkers
Baklykte
s. 284

Støtteben
Toppoks, mm.
Stödd
Toppox, mm
s. 291

Rep. bøger
værktøj
Rep. böcker
Verktyg
s. 297

MÆRKE/MODEL	ÅRG.	Varenr.	MÅL		
MARKE/MODELL	ÅRG.	Art.NR.	Mått	DKK	SEK
ADLY					
Cat 50	Alle	033559	115 mm/Ø34	533,-	666,-
Jet 50	Alle	033559	115 mm/Ø34	533,-	666,-
Silver Fox 50	Alle	033559	115 mm/Ø34	533,-	666,-
Super Sonic 50	Alle	033559	115 mm/Ø34	533,-	666,-
Thunder Bike 50	Alle	033559	115 mm/Ø34	533,-	666,-
APRILIA					
Amico 50	96->	033559	115 mm/Ø34	533,-	666,-
Area 51 LC 50	98->	033559	115 mm/Ø34	533,-	666,-
Gulliver 50	96->	033559	115 mm/Ø34	533,-	666,-
Habana AC (Morini) 50	Alle	033547	123 mm/Ø34	533,-	666,-
Rally AC 50	96->	033559	115 mm/Ø34	533,-	666,-
Scarabeo 50	96->	033559	115 mm/Ø34	533,-	666,-
Scarabeo Ditech (Morini) 50	02->	033547	123 mm/Ø34	533,-	666,-
Sonic AC 50	Alle	033559	115 mm/Ø34	533,-	666,-
Sonic LC 50	Alle	033559	115 mm/Ø34	533,-	666,-
SR - Ditech (Morini) 50	Alle	033547	123 mm/Ø34	533,-	666,-
SR - www AC 50	97->	033559	115 mm/Ø34	533,-	666,-
SR-50 AC/LC	96->	033559	115 mm/Ø34	533,-	666,-
SR-Racing 50, Stealth, Netscaper LC	Alle	033559	115 mm/Ø34	533,-	666,-
SR-Replica LC (Minarelli) 50	->00	033559	115 mm/Ø34	533,-	666,-
SR-Replica-2000 LC (Morini) 50	00->	033547	123 mm/Ø34	533,-	666,-
ATALA					
Carosello 50	96->	033559	115 mm/Ø34	533,-	666,-
Hacker AT-12 50	Alle	033547	123 mm/Ø34	533,-	666,-
Hacker LC 50	Alle	033547	123 mm/Ø34	533,-	666,-
Skeggia 50	Alle	033547	123 mm/Ø34	533,-	666,-
BENELLI					
491 GT 50	97->	033559	115 mm/Ø34	533,-	666,-
491 Sport 50	97->	033559	115 mm/Ø34	533,-	666,-
K2/LC 50	96->	033559	115 mm/Ø34	533,-	666,-
BETA					
Ark AC/LC 50	96->	033559	115 mm/Ø34	533,-	666,-
CPI					
Aragon 50 (Euro 2)	Alle	033559	115 mm/Ø34	533,-	666,-
Formula R 50 (Euro 2)	Alle	033559	115 mm/Ø34	533,-	666,-
Hussar 50	Alle	033559	115 mm/Ø34	533,-	666,-
Oliver/City 50 (Euro 2)	Alle	033559	115 mm/Ø34	533,-	666,-
Popcorn 50	Alle	033559	115 mm/Ø34	533,-	666,-
DERBI					
Atlantis 50	Alle	033547	123 mm/Ø34	533,-	666,-
Atlantis 50	Alle	033557	127 mm/Ø34	533,-	666,-
GP1 (Piaggio) 50	Alle	033557	127 mm/Ø34	533,-	666,-
Hunter 50	Alle	033547	123 mm/Ø34	533,-	666,-
Manhattan 50	Alle	033547	123 mm/Ø34	533,-	666,-
MotoGP (GP1) 50	Alle	033547	123 mm/Ø34	533,-	666,-
Paddock AC 50	Alle	033547	123 mm/Ø34	533,-	666,-
Predator LC 50	Alle	033547	123 mm/Ø34	533,-	666,-
Vamos (Morini) 50	Alle	033547	123 mm/Ø34	533,-	666,-
FALCON					
Big Wheel 50	Alle	033559	115 mm/Ø34	533,-	666,-
Star-50	Alle	033559	115 mm/Ø34	533,-	666,-
GILERA					
DNA LC 50	Alle	033555	134 mm/Ø34	533,-	666,-
DNA LC 50	Alle	033557	127 mm/Ø34	533,-	666,-
ICE AC 50	Alle	033555	134 mm/Ø34	533,-	666,-
ICE AC 50	Alle	033557	127 mm/Ø34	533,-	666,-
Runner LC 50	Alle	033555	134 mm/Ø34	533,-	666,-
Runner LC 50	Alle	033557	127 mm/Ø34	533,-	666,-
Runner PJ 50	03->	033555	134 mm/Ø34	533,-	666,-
Runner PJ 50	03->	033557	127 mm/Ø34	533,-	666,-
Runner SP LC 50	02->	033555	134 mm/Ø34	533,-	666,-
Runner SP LC 50	02->	033557	127 mm/Ø34	533,-	666,-
Stalker 50	Alle	033555	134 mm/Ø34	533,-	666,-
Stalker 50	Alle	033557	127 mm/Ø34	533,-	666,-
Typhoon 50	->01	033555	134 mm/Ø34	533,-	666,-
Typhoon 50	->01	033557	127 mm/Ø34	533,-	666,-
Typhoon-X 50	02->	033555	134 mm/Ø34	533,-	666,-
Typhoon-X 50	02->	033557	127 mm/Ø34	533,-	666,-
HONDA					
SFX 50	Alle	033557	127 mm/Ø34	533,-	666,-
Sky 50	Alle	033557	127 mm/Ø34	533,-	666,-
Vision Met In 50	Alle	033557	127 mm/Ø34	533,-	666,-
Vision SA 50	Alle	033557	127 mm/Ø34	533,-	666,-
Wallaroo 50	Alle	033557	127 mm/Ø34	533,-	666,-
X8-R 50	Alle	033557	127 mm/Ø34	533,-	666,-
ITALJET					
Formula 50	Alle	033547	123 mm/Ø34	533,-	666,-
Velocifero 50	Alle	033547	123 mm/Ø34	533,-	666,-

DKK Kontroller at diameteren på remskiven svarer til typegodkendelsen, og evt. Dit komponentmærkningsskilt, hvorpå der muligvis er anført diameter størrelse. Kontroller samtidig at remskive, yderst og inderst, passer i diameteren sammen.

SEK Kontrollera att diametern på remski- van motsvarar ditt typgodkännade och att remskivans invändiga och utvändiga dia- meter stämmer överens.



M/ÆRKE/MODEL	ÅRG.	Varenr.	MÅL		
MÄRKE/MODELL	ÅRG.	Art.NR.	Mått	DKK	SEK
KEEWAY					
F-act 50	Alle	033559	115 mm/Ø34	533,-	666,-
Flash 50	Alle	033559	115 mm/Ø34	533,-	666,-
Focus 50	Alle	033559	115 mm/Ø34	533,-	666,-
Matrix 50	Alle	033559	115 mm/Ø34	533,-	666,-

KYMCO					
K-12 50	Alle	033557	127 mm/Ø34	533,-	666,-
NZ-50 Super Fever	03->	033557	127 mm/Ø34	533,-	666,-
People 50	Alle				

MALAGUTI					
F10 AC 50	Alle	033559	115 mm/Ø34	533,-	666,-
F12 Phantom AC 50	Alle	033559	115 mm/Ø34	533,-	666,-
F15 Firefox LC 50	Alle	033559	115 mm/Ø34	533,-	666,-

PEUGEOT					
Buxy 50	94->	033557	127 mm/Ø34	533,-	666,-
Elyseo 50	98->	033557	127 mm/Ø34	533,-	666,-
Elystar 50	Alle	033557	127 mm/Ø34	533,-	666,-
Fox 50	Alle	033557	127 mm/Ø34	533,-	666,-
Speedake 50	95->	033557	127 mm/Ø34	533,-	666,-
Speedfight -2 AC 50	Alle	033557	127 mm/Ø34	533,-	666,-
Speedfight AC 50	95->	033557	127 mm/Ø34	533,-	666,-
Speedfight LC 50	Alle	033557	127 mm/Ø34	533,-	666,-
Squab 50	95->	033557	127 mm/Ø34	533,-	666,-
Trekker 50	98->	033557	127 mm/Ø34	533,-	666,-
Trekker/Metal X 50	03->	033557	127 mm/Ø34	533,-	666,-
Vivacity 50	Alle	033557	127 mm/Ø34	533,-	666,-
Zenith 50	94->	033557	127 mm/Ø34	533,-	666,-

PGO					
Big Max 50	Alle	033559	118 mm/Ø34	533,-	666,-
Black Magic 50	Alle	033559	118 mm/Ø34	533,-	666,-
Bubu 50	Alle	033559	118 mm/Ø34	533,-	666,-
Comet 50	Alle	033559	118 mm/Ø34	533,-	666,-
Dr. Big 50	Alle	033559	118 mm/Ø34	533,-	666,-
Galaxy 50	Alle	033559	118 mm/Ø34	533,-	666,-
Hot-50	Alle	033559	118 mm/Ø34	533,-	666,-
Ligero 50	Alle	033559	118 mm/Ø34	533,-	666,-
PMS 50	Alle	033559	118 mm/Ø34	533,-	666,-
PMX 50	Alle	033559	118 mm/Ø34	533,-	666,-
Rodoshow 50	Alle	033559	118 mm/Ø34	533,-	666,-
T-Rex 50	Alle	033559	118 mm/Ø34	533,-	666,-
Tornado 50	Alle	033559	118 mm/Ø34	533,-	666,-

PIAGGIO/VESPA					
ET2 50	97->	033555	134 mm/Ø34	533,-	666,-
ET2 50	97->	033557	127 mm/Ø34	533,-	666,-
NRG Extreme MC3 AC 50	03->	033555	134 mm/Ø34	533,-	666,-
NRG Extreme MC3 AC 50	03->	033557	127 mm/Ø34	533,-	666,-
NRG Extreme MC3 LC 50	01->	033555	134 mm/Ø34	533,-	666,-
NRG Extreme MC3 LC 50	01->	033557	127 mm/Ø34	533,-	666,-
NRG MC-2 LC 50	94->	033555	134 mm/Ø34	533,-	666,-
NRG MC-2 LC 50	94->	033557	127 mm/Ø34	533,-	666,-
Zip 2000 50	00->	033555	134 mm/Ø34	533,-	666,-
Zip 2000 50	00->	033557	127 mm/Ø34	533,-	666,-
Zip 50	93->	033555	134 mm/Ø34	533,-	666,-
Zip 50	93->	033557	127 mm/Ø34	533,-	666,-

SUZUKI					
Adress AP-50	Alle	033547	123 mm/Ø34	533,-	666,-
Adress AP-50	Alle	033546	130 mm/Ø34	533,-	666,-
Katana AY-50 AC	->99	033547	123 mm/Ø34	533,-	666,-
Katana AY-50 AC/LC	00->	033557	127 mm/Ø34	533,-	666,-
Katana AY-50 AC/LC	00->	033546	130 mm/Ø34	533,-	666,-
Zillion LC, UX-50	Alle	033557	127 mm/Ø34	533,-	666,-

TGB/TOBI					
303/309 50	Alle	033547	123 mm/Ø34	533,-	666,-
Akros 50	Alle	033547	123 mm/Ø34	533,-	666,-

YAMAHA					
Aerox 50	97->	033559	115 mm/Ø34	533,-	666,-
Aerox-R 50	03->	033559	115 mm/Ø34	533,-	666,-
Axis 50	95->	033559	115 mm/Ø34	533,-	666,-
Bump 50	97->	033559	115 mm/Ø34	533,-	666,-
BW's 50	96->	033559	115 mm/Ø34	533,-	666,-
BW's N.G. 50	96->	033559	115 mm/Ø34	533,-	666,-
Jog Artistic -Fine Selection 50	96->	033559	115 mm/Ø34	533,-	666,-
Jog Space Innovation 50	98->	033559	115 mm/Ø34	533,-	666,-
Jog-R 50	03	033559	115 mm/Ø34	533,-	666,-
Jog-RR 50	03	033559	115 mm/Ø34	533,-	666,-
Neo's 50	97->	033559	115 mm/Ø34	533,-	666,-
Slider 50	01->	033559	115 mm/Ø34	533,-	666,-
Spy 50	Alle	033559	115 mm/Ø34	533,-	666,-
Why 50	99->	033559	115 mm/Ø34	533,-	666,-



MÆRKE/MODEL	ÅRG.	Varenr.	MÅL		
MÄRKE/MODELL	ÅRG.	Art.NR.	Mått	DKK	SEK
ADLY					
Cat 50	Alle	033558	115 mm/ø34	265,-	331,-
Jet 50	Alle	033558	115 mm/ø34	265,-	331,-
Silver Fox 50	Alle	033558	115 mm/ø34	265,-	331,-
Super Sonic 50	Alle	033558	115 mm/ø34	265,-	331,-
Thunder Bike 50	Alle	033558	115 mm/ø34	265,-	331,-
APRILIA					
Amico 50	96->	033558	115 mm/ø34	265,-	331,-
Area 51 LC 50	98->	033558	115 mm/ø34	265,-	331,-
Gulliver 50	96->	033558	115 mm/ø34	265,-	331,-
Habana AC (Morini) 50	Alle	033549	123 mm/ø34	265,-	331,-
Rally AC 50	96->	033558	115 mm/ø34	265,-	331,-
Scarabeo 50	96->	033558	115 mm/ø34	265,-	331,-
Scarabeo Ditech (Morini) 50	02->	033549	123 mm/ø34	265,-	331,-
Sonic AC 50	Alle	033558	115 mm/ø34	265,-	331,-
Sonic LC 50	Alle	033558	115 mm/ø34	265,-	331,-
SR - Ditech (Morini) 50	Alle	033549	123 mm/ø34	265,-	331,-
SR - www AC 50	97->	033558	115 mm/ø34	265,-	331,-
SR-50 AC/LC	96->	033558	115 mm/ø34	265,-	331,-
SR-Racing 50, Stealth, Netscaper LC	Alle	033558	115 mm/ø34	265,-	331,-
SR-Replica LC (Minarelli) 50	->00	033558	115 mm/ø34	265,-	331,-
SR-Replica-2000 LC (Morini) 50	00->	033549	123 mm/ø34	265,-	331,-
ATALA					
Carosello 50	96->	033558	115 mm/ø34	265,-	331,-
Hacker AT-12 50	Alle	033549	123 mm/ø34	265,-	331,-
Hacker LC 50	Alle	033549	123 mm/ø34	265,-	331,-
Skeggia 50	Alle	033549	123 mm/ø34	265,-	331,-
BENELLI					
491 GT 50	97->	033558	115 mm/ø34	265,-	331,-
491 Sport 50	97->	033558	115 mm/ø34	265,-	331,-
K2/LC 50	96->	033558	115 mm/ø34	265,-	331,-
BETA					
Ark AC/LC 50	96->	033558	115 mm/ø34	265,-	331,-
CPI					
Aragon 50 (Euro 2)	Alle	033558	115 mm/ø34	265,-	331,-
Formula R 50 (Euro 2)	Alle	033558	115 mm/ø34	265,-	331,-
Hussar 50	Alle	033558	115 mm/ø34	265,-	331,-
Oliver/City 50 (Euro 2)	03->	033558	115 mm/ø34	265,-	331,-
Popcorn 50	Alle	033558	115 mm/ø34	265,-	331,-
DERBI					
Atlantis 50		033549	123 mm/ø34	265,-	331,-
Atlantis 50 (Piaggio)		033556	127 mm/ø34	265,-	331,-
GP1 50		033556	127 mm/ø34	265,-	331,-
Hunter 50		033549	123 mm/ø34	265,-	331,-
Manhattan 50		033549	123 mm/ø34	265,-	331,-
MotoGP (GP1) 50		033549	123 mm/ø34	265,-	331,-
Paddock AC 50		033549	123 mm/ø34	265,-	331,-
Predator LC 50		033549	123 mm/ø34	265,-	331,-
Vamos (Morini) 50	Alle	033549	123 mm/ø34	265,-	331,-
FALCON					
Big Wheel 50	Alle	033558	115 mm/ø34	265,-	331,-
Star-50	Alle	033558	115 mm/ø34	265,-	331,-
GENERIC					
Ideo 50	Alle	033548	115 mm/ø34	260,-	325,-
Xor 50	Alle	033548	115 mm/ø34	260,-	325,-
GILERA					
DNA LC 50	Alle	033556	127 mm/ø34	265,-	331,-
ICE AC 50	Alle	033556	127 mm/ø34	265,-	331,-
Runner LC 50	Alle	033556	127 mm/ø34	265,-	331,-
Runner PJ 50	03->	033556	127 mm/ø34	265,-	331,-
Runner SP LC 50	02->	033556	127 mm/ø34	265,-	331,-
Stalker 50	Alle	033554	134 mm/ø34	265,-	331,-
Typhoon 50	->01	033554	134 mm/ø34	265,-	331,-
Typhoon 50	02->	033556	127 mm/ø34	265,-	331,-
Typhoon-X 50	->01	033554	134 mm/ø34	265,-	331,-
Typhoon-X 50	02->	033556	127 mm/ø34	265,-	331,-

Yderste koblingsremskive.
Kontroller at diameteren på remskiven svarer til typegodkendelsen, kontroller evt. dit komponentmærkningskilt, hvorpå der muligvis er anført størrelse.

Yttre kopplingsremskiva.
Kontroller at diameteren på remskivan stammer mot typgodkännandet.
Kontrollera ev. komponentnummer då denna kan ange annan storlek.



Møtrik for kobling

Motor kit för koppling

Gilera / Piaggio 38x1 mm **DKK** **SEK**
Varenr. **033560** **16,-** **20,-**

Gilera / Piaggio 36x1 mm
Varenr. **033561** **16,-** **20,-**

Gilera / Piaggio 28x1 mm
Varenr. **033562** **16,-** **20,-**

Aprilia / Yamaha / Minarelli 28x1 mm
Varenr. **033562** **16,-** **20,-**

Nåleleje for remskive

Nållager för remskiva

Aprilia / Yamaha / MBK / Minarelli / Piaggio

MÅL **VARENDR.** **DKK** **SEK**
Ø17x25x18 mm. 033563 79,- 99,-

Leje for remskive

Lager för remskiva

Aprilia / Yamaha / MBK / Minarelli / Piaggio

MÅL **VARENDR.** **DKK** **SEK**
Ø12x24x6 mm. 033564 79,- 99,-

Fjederstyr

Fjäderstyrning

CPI / Generic / Giantco / Keeway. Længde 29 mm.

MÅL **VARENDR.** **DKK** **SEK**
Ø (indv.) 43,5 mm. 033565 41,- 51,-

Styrestift for koblingsnav

Styrnings stift för kopplings nav

CPI / Generic / Giantco / Keeway.

MÅL **VARENDR.** **DKK** **SEK**
9,5x5x6 mm. 033566 11,- 14,-

Møtrik for koblingsskål

Motor kit för kopplings korg

CPI / Generic / Giantco / Keeway.

MÅL **VARENDR.** **DKK** **SEK**
033567 20,- 25,-

MÆRKE/MODEL	ÅRG.	Varenr.	MÅL		
MÄRKE/MODELL	ÅRG.	Art.NR.	Mått	DKK	SEK
HONDA					
SFX 50	Alle	033556	127 mm/ø34	265,-	331,-
Sky 50	Alle	033556	127 mm/ø34	265,-	331,-
Vision Met In 50	Alle	033556	127 mm/ø34	265,-	331,-
Vision SA 50	Alle	033556	127 mm/ø34	265,-	331,-
Wallaroo 50	Alle	033556	127 mm/ø34	265,-	331,-
X8-R 50	Alle	033556	127 mm/ø34	265,-	331,-

HYOSUNG					
SB 50 M (Cab)	Alle	033549	123 mm/ø34	265,-	331,-
SF 50 B (Racing)	Alle	033549	123 mm/ø34	265,-	331,-
SF 50 R (Rally)	Alle	033549	123 mm/ø34	265,-	331,-

ITALJET					
Formula 50	Alle	033549	123 mm/ø34	265,-	331,-
Velocifero 50	Alle	033549	123 mm/ø34	265,-	331,-

KEEWAY					
F-act 50	Alle	033558	115 mm/ø34	265,-	331,-
Flash 50	Alle	033558	115 mm/ø34	265,-	331,-
Focus 50	Alle	033558	115 mm/ø34	265,-	331,-
Matrix 50	Alle	033558	115 mm/ø34	265,-	331,-

KYMCO					
K-12 50	Alle	033556	127 mm/ø34	265,-	331,-
NZ-50 Super Fever	03->	033556	127 mm/ø34	265,-	331,-

MALAGUTI					
F10 AC 50	Alle	033558	115 mm/ø34	265,-	331,-
F12 Phantom AC 50	Alle	033558	115 mm/ø34	265,-	331,-
F15 Firefox LC 50	Alle	033558	115 mm/ø34	265,-	331,-

PEUGEOT					
Buxy 50	94->	033556	127 mm/ø34	265,-	331,-
Elyseo 50	98->	033556	127 mm/ø34	265,-	331,-
Elystar 50	Alle	033556	127 mm/ø34	265,-	331,-
Fox 50	Alle	033556	127 mm/ø34	265,-	331,-
Looxor 50	Alle	033556	127 mm/ø34	265,-	331,-
Ludix 50 One	Alle	033556	127 mm/ø34	265,-	331,-
Speedake 50	95->	033556	127 mm/ø34	265,-	331,-
Speedfight -2 AC 50	Alle	033556	127 mm/ø34	265,-	331,-
Speedfight AC 50	Alle	033556	127 mm/ø34	265,-	331,-
Speedfight LC 50	Alle	033556	127 mm/ø34	265,-	331,-
Squab 50	95->	033556	127 mm/ø34	265,-	331,-
TKR 50	Alle	033556	127 mm/ø34	265,-	331,-
Trekker 50	98->	033556	127 mm/ø34	265,-	331,-
Trekker/Metal X 50	03->	033556	127 mm/ø34	265,-	331,-
Vivacity 50	Alle	033556	127 mm/ø34	265,-	331,-
Zenith 50	94->	033556	127 mm/ø34	265,-	331,-

PGO					
Big Max 50	Alle	033558	115 mm/ø34	265,-	331,-
Black Magic 50	Alle	033558	115 mm/ø34	265,-	331,-
Bubu 50	Alle	033558	115 mm/ø34	265,-	331,-
Comet 50	Alle	033558	115 mm/ø34	265,-	331,-
Dr. Big 50	Alle	033558	115 mm/ø34	265,-	331,-
Galaxy 50	Alle	033558	115 mm/ø34	265,-	331,-
G-Max 50	Alle	033558	115 mm/ø34	265,-	331,-
Hot-50	Alle	033558	115 mm/ø34	265,-	331,-
Ligero 50	Alle	033558	115 mm/ø34	265,-	331,-
PMS 50	Alle	033558	115 mm/ø34	265,-	331,-
PMX 50	Alle	033558	115 mm/ø34	265,-	331,-
Rodoshow 50	Alle	033558	115 mm/ø34	265,-	331,-
Streetfighter 50	Alle	033558	115 mm/ø34	265,-	331,-
T-Rex 50	Alle	033558	115 mm/ø34	265,-	331,-
Tornado 50	Alle	033558	115 mm/ø34	265,-	331,-

PIAGGIO/VESPA					
ET2 50	97->	033554	134 mm/ø34	265,-	331,-
ET2 50	97->	033556	127 mm/ø34	265,-	331,-
NRG Extreme MC3 AC 50	Alle	033554	134 mm/ø34	265,-	331,-
NRG Extreme MC3 LC 50	Alle	033556	127 mm/ø34	265,-	331,-
NRG MC-2 LC 50	94->	033554	134 mm/ø34	265,-	331,-
NRG MC-2 LC 50	94->	033556	127 mm/ø34	265,-	331,-
Zip 2000 50	00->	033554	134 mm/ø34	265,-	331,-
Zip 2000 50	00->	033556	127 mm/ø34	265,-	331,-
Zip 50	93->	033554	134 mm/ø34	265,-	331,-
Zip 50	93->	033556	127 mm/ø34	265,-	331,-
Zip 50 - 4-Takt	00->	033554	134 mm/ø34	265,-	331,-
Zip 50 - 4-Takt	00->	033556	127 mm/ø34	265,-	331,-

MÆRKE/MODEL	ÅRG.	Varenr.	MÅL		
MÄRKE/MODELL	ÅRG.	Art.NR.	Mått	DKK	SEK
SUZUKI					
Adress AP-50	Alle	033549	123 mm/ø34	265,-	331,-
Adress AP-50	Alle	033545	130 mm/ø34	265,-	331,-
Katana AY-50 AC	->99	033549	123 mm/ø34	265,-	331,-
Katana AY-50 AC/LC	00->	033556	127 mm/ø34	265,-	331,-
Katana AY-50 AC/LC	00->	033545	130 mm/ø34	265,-	331,-
Zillion LC, UX-50	Alle	033556	127 mm/ø34	265,-	331,-

TGB/TOBI					
303/309 50	Alle	033549	123 mm/ø34	265,-	331,-
Akros 50	Alle	033549	123 mm/ø34	265,-	331,-

YAMAHA					
Aerox 50	97->	033558	115 mm/ø34	265,-	331,-
Aerox-R 50	03->	033558	115 mm/ø34	265,-	331,-
Axis 50	95->	033558	115 mm/ø34	265,-	331,-
Bump 50	97->	033558	115 mm/ø34	265,-	331,-
BW's 50	96->	033558	115 mm/ø34	265,-	331,-
BW's N.G. 50	96->	033558	115 mm/ø34	265,-	331,-
Jog Artistic -					
Fine Selection 50	96->	033558	115 mm/ø34	265,-	331,-
Jog Space Innovation 50	98->	033558	115 mm/ø34	265,-	331,-
Jog-R 50	03->	033558	115 mm/ø34	265,-	331,-
Jog-RR 50	03->	033558	115 mm/ø34	265,-	331,-
Neo's 50	97->	033558	115 mm/ø34	265,-	331,-
Slider 50	01->	033558	115 mm/ø34	265,-	331,-
Spy 50	Alle	033558	115 mm/ø34	265,-	331,-
Why 50	99->	033558	115 mm/ø34	265,-	331,-

DKK Koblingstrykfjeder
SEK Tryckfjäder koppling



Leveres i sæt med 3 forskellige hårdheder:
Grøn 15% Rød 22% Blå 30%

VARENR.	SPEC.	MÅL	DKK	SEK
033575	3 stk=sæt		143,-	179,-
033576	3 stk=sæt	102*ø50,25/ø57 mm	143,-	179,-



DKK Centerkoblingsfjeder
SEK Centrums kopplingsfjäder

Leveres i sæt med 3 forskellige hårdheder:
Grøn 15% Rød 30% Blå 50%

VARENR.	SPEC.	MÅL	DKK	SEK
033601	2 sæt	33*Ø10 mm	79,-	99,-
033602	3 sæt	34*Ø8 mm	79,-	99,-

033601



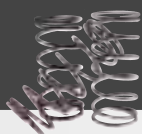

Mærke/model	Årg.	Remskive racing Varenr. Mål		Koblingstrykfjeder Varenr.			Centerkoblingsfjeder Varenr.				
Mærke/modell	Årg.	Remskiva racing Art.nr.	Mått	DKK	SEK	Kopplingstryckfjädrar Art.nr.	DKK	SEK	Centerkopplingsfjädrar Art.nr.	DKK	SEK
ADLY											
Cat 50	Alle	033551	118 mm/ø34	394,-	493,-	033575	143,-	179,-	033602	79,-	99,-
Jet 50	Alle	033551	118 mm/ø34	394,-	493,-	033575	143,-	179,-	033602	79,-	99,-
Silver Fox 50	Alle	033551	118 mm/ø34	394,-	493,-						
Super Sonic 50	Alle	033551	118 mm/ø34	394,-	493,-						
Thunder Bike 50	Alle	033551	118 mm/ø34	394,-	493,-						
APRILIA											
Amico 50	->96	033550	118 mm/ø33	394,-	493,-	033575	143,-	179,-	033601	79,-	99,-
Amico 50	96->	033551	118 mm/ø34	394,-	493,-	033575	143,-	179,-	033602	79,-	99,-
Area 51 LC 50	98->	033551	118 mm/ø34	394,-	493,-	033575	143,-	179,-	033602	79,-	99,-
Gulliver 50	->96	033550	118 mm/ø33	394,-	493,-	033575	143,-	179,-	033601	79,-	99,-
Gulliver 50	96->	033551	118 mm/ø34	394,-	493,-	033575	143,-	179,-	033602	79,-	99,-
Rally AC 50	->96	033550	118 mm/ø33	394,-	493,-	033575	143,-	179,-	033601	79,-	99,-
Rally AC 50	96->	033551	118 mm/ø34	394,-	493,-	033575	143,-	179,-	033602	79,-	99,-
Scarabeo 50	->96	033550	118 mm/ø33	394,-	493,-	033575	143,-	179,-	033601	79,-	99,-
Scarabeo 50	96->	033551	118 mm/ø34	394,-	493,-	033575	143,-	179,-	033602	79,-	99,-
Sonic AC 50	Alle	033551	118 mm/ø34	394,-	493,-	033575	143,-	179,-	033602	79,-	99,-
Sonic LC 50	Alle	033551	118 mm/ø34	394,-	493,-	033575	143,-	179,-	033602	79,-	99,-
SR - www AC 50	97->	033551	118 mm/ø34	394,-	493,-	033575	143,-	179,-	033602	79,-	99,-
SR-50 AC/LC	->96	033550	118 mm/ø33	394,-	493,-	033575	143,-	179,-	033601	79,-	99,-
SR-50 AC/LC	96->	033551	118 mm/ø34	394,-	493,-	033575	143,-	179,-	033602	79,-	99,-
SR-Racing, Stealth, Netscaper LC	Alle	033551	118 mm/ø34	394,-	493,-	033575	143,-	179,-	033602	79,-	99,-
SR-Replica LC (Minarelli) 50	->00	033551	118 mm/ø34	394,-	493,-						
ATALA											
Carosello 50	96->	033551	118 mm/ø34	394,-	493,-	033575	143,-	179,-	033602	79,-	99,-
BENELLI											
491 GT 50	97->	033551	118 mm/ø34	394,-	493,-	033575	143,-	179,-	033602	79,-	99,-
491 Sport 50	97->	033551	118 mm/ø34	394,-	493,-	033575	143,-	179,-	033602	79,-	99,-
K2/LC 50	->96	033550	118 mm/ø33	394,-	493,-	033575	143,-	179,-	033601	79,-	99,-
K2/LC 50	96->	033551	118 mm/ø34	394,-	493,-	033575	143,-	179,-	033602	79,-	99,-
Pepe 50	->96	033550	118 mm/ø33	394,-	493,-	033575	143,-	179,-	033601	79,-	99,-
Pepe 50	96->	033551	118 mm/ø34	394,-	493,-	033575	143,-	179,-	033602	79,-	99,-
BETA											
Ark AC/LC 50	->96	033550	118 mm/ø33	394,-	493,-	033575	143,-	179,-	033601	79,-	99,-
Ark AC/LC 50	96->	033551	118 mm/ø34	394,-	493,-	033575	143,-	179,-	033602	79,-	99,-
Quadro 50		033550	118 mm/ø33	394,-	493,-	033575	143,-	179,-	033601	79,-	99,-
Tempo 50		033550	118 mm/ø33	394,-	493,-	033575	143,-	179,-	033601	79,-	99,-
CAGIVA											
City 50						033576	143,-	179,-	033602	79,-	99,-
FALCON											
Big Wheel 50	Alle	033551	118 mm/ø34	394,-	493,-						
Star-50	Alle	033551	118 mm/ø34	394,-	493,-						
GILERA											
DNA LC 50	Alle	033552	129 mm/ø34	394,-	493,-						
Easy Moving 50		033552	129 mm/ø34	394,-	493,-	033576	143,-	179,-	033602	79,-	99,-
ICE AC 50	Alle	033552	129 mm/ø34	394,-	493,-						
Runner 50 AC	Alle	033552	129 mm/ø34	394,-	493,-	033576	143,-	179,-	033602	79,-	99,-
Runner LC 50	Alle	033552	129 mm/ø34	394,-	493,-	033576	143,-	179,-	033602	79,-	99,-
Runner PJ 50	03->	033552	129 mm/ø34	394,-	493,-	033576	143,-	179,-	033602	79,-	99,-
Runner SP LC 50	02->	033552	129 mm/ø34	394,-	493,-	033576	143,-	179,-	033602	79,-	99,-
Stalker 50	Alle	033552	129 mm/ø34	394,-	493,-	033576	143,-	179,-	033602	79,-	99,-
Typhoon 50	Alle	033552	129 mm/ø34	394,-	493,-						
Typhoon-X 50	02->	033552	129 mm/ø34	394,-	493,-						
HONDA											
SFX 50	Alle	033553	118 mm/ø33	394,-	493,-	033576	143,-	179,-	033602	79,-	99,-
Sky 50	Alle	033553	118 mm/ø33	394,-	493,-						
Vision Met In 50	Alle	033553	118 mm/ø33	394,-	493,-	033576	143,-	179,-			
Vision SA 50	Alle	033553	118 mm/ø33	394,-	493,-	033576	143,-	179,-			
X8-R 50	Alle	033553	118 mm/ø33	394,-	493,-	033602	79,-	99,-			
ITALJET											
Dragtster 50		033551	/ø34	394,-	493,-	033575	143,-	179,-	033602	79,-	99,-
Formula 50						033575	143,-	179,-			
Velocifero 50						033575	143,-	179,-			
KYMCO											
K-12 50	Alle	033553	118 mm/ø33	394,-	493,-						
NZ-50 Super Fever	03->	033553	118 mm/ø33	394,-	493,-						
MALAGUTI											
F10 AC 50	->96	033550	118 mm/ø33	394,-	493,-	033575	143,-	179,-	033601	79,-	99,-
F10 AC 50	96->	033551	118 mm/ø34	394,-	493,-	033575	143,-	179,-	033602	79,-	99,-
F12 Phantom AC 50	->96	033550	118 mm/ø33	394,-	493,-	033575	143,-	179,-	033601	79,-	99,-
F12 Phantom AC 50	96->	033551	118 mm/ø34	394,-	493,-	033575	143,-	179,-	033602	79,-	99,-
F15 Firefox LC 50	Alle	033551	118 mm/ø34	394,-	493,-	033575	143,-	179,-	033602	79,-	99,-

Udført med forskellige stigninger på udfærnsningen, afhængig af individuelle behov.

Kontrollér at diametren på remskiven svarer til typegodkendelsen, kontrollér evt. dit komponentmærkningsskilt, hvorpå der muligvis er anført diameterstørrelse. Kontrollér samtidig at remskive, yderst og inderst, passer i diametren sammen.

Utført med olika stigningar på utfränsningen, anpassas efter olika behov. Kontrollera att diametern på remskivan stämmer mot typgodkännelsen. Kontrollera ev. komponentnummer då denna kan ange annan storlek. Kontrollera samtidigt att yttre och inre remskiva stämmer i diameter.

Racing!

- DKK 6 Spor
- SEK 6 Spår

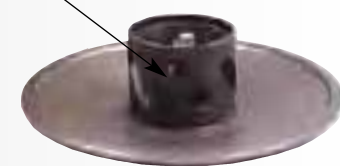

- DKK 394,-
- SEK 493,-

Fremstillet med forskellig stigning på udfærnsningen, som giver et forøget bundtræk.

Framtagen med olika stigning på utfränsning som ger et större bundstråk.

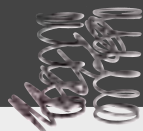

Mærke/model	Årg.	Remskive racing Varenr.	Remskive racing Mål	DKK	SEK	Koblingstrykfjeder Varenr.	DKK	SEK	Centerkoblingsfjeder Varenr.	DKK	SEK
Mærke/modell	Årg.	Remskiva racing Art.nr.	Mått	DKK	SEK	Kopplingsstryckfjäder Art.nr.	DKK	SEK	Centerkopplingsfjäder Art.nr.	DKK	SEK
PEUGEOT											
Buxy 50	94->	033553	118 mm/ø33	394,-	493,-	033576	143,-	179,-	033602	79,-	99,-
Elyseo 50	98->	033553	118 mm/ø33	394,-	493,-	033576	143,-	179,-	033602	79,-	99,-
Elystar 50	Alle	033553	118 mm/ø33	394,-	493,-	033576	143,-	179,-	033602	79,-	99,-
Fox 50	Alle	033553	118 mm/ø33	394,-	493,-	033576	143,-	179,-	033602	79,-	99,-
Speedake 50	95->	033553	118 mm/ø33	394,-	493,-	033576	143,-	179,-	033602	79,-	99,-
Speedfight -2 AC 50	Alle	033553	118 mm/ø33	394,-	493,-	033576	143,-	179,-	033602	79,-	99,-
Speedfight AC 50	95->	033553	118 mm/ø33	394,-	493,-	033576	143,-	179,-	033602	79,-	99,-
Speedfight LC 50	Alle	033553	118 mm/ø33	394,-	493,-	033576	143,-	179,-	033602	79,-	99,-
Squab 50	95->	033553	118 mm/ø33	394,-	493,-	033576	143,-	179,-	033602	79,-	99,-
Peugeot											
Trekker 50	98->	033553	118 mm/ø33	394,-	493,-	033576	143,-	179,-	033602	79,-	99,-
Trekker/Metal X 50	03->	033553	118 mm/ø33	394,-	493,-						
Vivacity 50	Alle	033553	118 mm/ø33	394,-	493,-	033576	143,-	179,-	033602	79,-	99,-
Zenith 50	94->	033553	118 mm/ø33	394,-	493,-	033576	143,-	179,-	033602	79,-	99,-
PGO											
Big Max 50	Alle	033553	118 mm/ø33	394,-	493,-	033576	143,-	179,-	033602	79,-	99,-
Black Magic 50	Alle	033553	118 mm/ø33	394,-	493,-	033576	143,-	179,-	033602	79,-	99,-
Bubu 50	Alle	033553	118 mm/ø33	394,-	493,-	033576	143,-	179,-	033602	79,-	99,-
Comet 50	Alle	033553	118 mm/ø33	394,-	493,-	033576	143,-	179,-	033602	79,-	99,-
Dr. Big 50	Alle	033553	118 mm/ø33	394,-	493,-	033576	143,-	179,-	033602	79,-	99,-
Galaxy 50	Alle	033553	118 mm/ø33	394,-	493,-	033576	143,-	179,-	033602	79,-	99,-
Hot-50	Alle	033553	118 mm/ø33	394,-	493,-	033576	143,-	179,-	033602	79,-	99,-
Ligero 50	Alle	033553	118 mm/ø33	394,-	493,-	033576	143,-	179,-	033602	79,-	99,-
PMS 50	Alle	033553	118 mm/ø33	394,-	493,-	033576	143,-	179,-	033602	79,-	99,-
PMX 50	Alle	033553	118 mm/ø33	394,-	493,-	033576	143,-	179,-	033602	79,-	99,-
Rodoshow 50	Alle	033553	118 mm/ø33	394,-	493,-	033576	143,-	179,-	033602	79,-	99,-
T-Rex 50	Alle	033553	118 mm/ø33	394,-	493,-	033576	143,-	179,-	033602	79,-	99,-
Tornado 50	Alle	033553	118 mm/ø33	394,-	493,-	033576	143,-	179,-	033602	79,-	99,-
PIAGGIO/VESPA											
ET2 50	97->	033552	129 mm/ø34	394,-	493,-	033576	143,-	179,-	033602	79,-	99,-
NRG Extreme MC3 AC 50	03->	033552	129 mm/ø34	394,-	493,-						
NRG Extreme MC3 LC 50	01->	033552	129 mm/ø34	394,-	493,-	033576	143,-	179,-	033602	79,-	99,-
NRG MC-2 LC 50	94->	033552	129 mm/ø34	394,-	493,-	033576	143,-	179,-	033602	79,-	99,-
Quartz 50	92->	033552	129 mm/ø34	394,-	493,-	033576	143,-	179,-	033602	79,-	99,-
Typhoon 50	Alle	033552	129 mm/ø34	394,-	493,-						
Typhoon-X 50	Alle	033552	129 mm/ø34	394,-	493,-						
Zip 2000 50	00->	033552	129 mm/ø34	394,-	493,-						
Zip 50	93->	033552	129 mm/ø34	394,-	493,-	033576	143,-	179,-	033602	79,-	99,-
SUZUKI											
AP 50 Adress						033575	143,-	179,-			
TR-50 Street Magic						033575	143,-	179,-			
SYM											
Jet 50	Alle	033553	118 mm/ø33	394,-	493,-						
Super Fancy 50	Alle	033553	118 mm/ø33	394,-	493,-						
YAMAHA											
Aerox 50	97->	033551	118 mm/ø34	394,-	394,-	033575	143,-	179,-	033602	79,-	99,-
Aerox-R 50	03->	033551	118 mm/ø34	394,-	394,-						
Axis 50	95->	033551	118 mm/ø34	394,-	394,-	033575	143,-	179,-	033602	79,-	99,-
Bump 50	97->	033551	118 mm/ø34	394,-	394,-	033575	143,-	179,-	033602	79,-	99,-
BW's 50	->96	033550	118 mm/ø33	394,-	493,-	033575	143,-	179,-	033601	79,-	99,-
BW's 50	96->	033551	118 mm/ø34	394,-	394,-	033575	143,-	179,-	033602	79,-	99,-
BW's N.G. 50	->96	033550	118 mm/ø33	394,-	493,-	033575	143,-	179,-	033601	79,-	99,-
BW's N.G. 50	96->	033551	118 mm/ø34	394,-	394,-	033575	143,-	179,-	033602	79,-	99,-
Jog Artistic -Fine Selection 50	Alle	033551	118 mm/ø34	394,-	394,-	033575	143,-	179,-	033602	79,-	99,-
Jog Space Innovation 50	98->	033551	118 mm/ø34	394,-	394,-	033575	143,-	179,-			
Jog-R 50	03	033551	118 mm/ø34	394,-	394,-						
Jog-RR 50	03	033551	118 mm/ø34	394,-	394,-						
Neo's 50	97->	033551	118 mm/ø34	394,-	394,-	033575	143,-	179,-	033602	79,-	99,-
Slider 50	01->	033551	118 mm/ø34	394,-	394,-	033575	143,-	179,-	033602	79,-	99,-
Spy 50	Alle	033551	118 mm/ø34	394,-	394,-	033575	143,-	179,-	033601	79,-	99,-
Why 50	99->	033551	118 mm/ø34	394,-	394,-						



Mærke/model	Årg.	Kobling standard Varenr.	Mål	Kobling racing Varenr.	Mål	Koblingskål Varenr.	Mål
Märke/modell	Årg.	Koppling standard Art.nr.	Mått	Koppling racing Art.nr.	Mått	Lamellkorg Art.nr.	Mått
ADLY							
Cat 50	Alle	033501	107 mm	289,- 361,-	033526	107 mm	394,- 493,-
Jet 50	Alle	033501	107 mm	289,- 361,-	033526	107 mm	394,- 493,-
Silver Fox 50	Alle	033501	107 mm	289,- 361,-	033526	107 mm	394,- 493,-
Super Sonic 50	Alle	033501	107 mm	289,- 361,-	033526	107 mm	394,- 493,-
Thunder Bike 50	Alle	033501	107 mm	289,- 361,-	033526	107 mm	394,- 493,-
APRILIA							
Amico 50	>96	033500	105 mm	289,- 361,-	033525	105 mm	394,- 493,-
Amico 50	96>	033501	107 mm	289,- 361,-	033526	107 mm	394,- 493,-
Area 51 LC 50	98>	033501	107 mm	289,- 361,-	033526	107 mm	394,- 493,-
Gulliver 50	>96	033500	105 mm	289,- 361,-	033525	105 mm	394,- 493,-
Gulliver 50	96>	033501	107 mm	289,- 361,-	033526	107 mm	394,- 493,-
Habana AC (Morini) 50	Alle	033202	107 mm	352,- 440,-			
Rally AC 50	>96	033500	105 mm	289,- 361,-	033525	105 mm	394,- 493,-
Rally AC 50	96>	033501	107 mm	289,- 361,-	033526	107 mm	394,- 493,-
Rally LC 50	96>	033501	107 mm	289,- 361,-	033526	107 mm	394,- 493,-
Scarabeo 50	>96	033500	105 mm	289,- 361,-	033525	105 mm	394,- 493,-
Scarabeo 50	96>	033501	107 mm	289,- 361,-	033526	107 mm	394,- 493,-
Scarabeo Ditech (Morini) 50	02>	033202	107 mm	352,- 440,-			
Sonic AC 50	Alle	033501	107 mm	289,- 361,-	033526	107 mm	394,- 493,-
Sonic LC 50	Alle	033501	107 mm	289,- 361,-	033526	107 mm	394,- 493,-
SR - Ditech (Morini) 50	Alle	033202	107 mm	352,- 440,-			
SR - www AC 50	97>	033501	107 mm	289,- 361,-	033526	107 mm	394,- 493,-
SR-50 AC 50	>96	033500	105 mm	289,- 361,-	033525	105 mm	394,- 493,-
SR-50 AC/LC 50	96>	033501	107 mm	289,- 361,-	033526	107 mm	394,- 493,-
SR-Racing 50, Stealth, Netscaper LC	Alle	033501	107 mm	289,- 361,-	033526	107 mm	394,- 493,-
SR-Replica LC (Minarelli) 50	>00	033501	107 mm	289,- 361,-	033526	107 mm	394,- 493,-
SR-Replica-2000 LC (Morini) 50	00>	033202	107 mm	352,- 440,-			
ATALA							
Carosello 50	96>	033501	107 mm	289,- 361,-	033526	107 mm	394,- 493,-
Hacker AT-12 50	Alle	033202	107 mm	352,- 440,-			
Hacker LC 50	Alle	033202	107 mm	352,- 440,-			
Skeggia 50	Alle	033202	107 mm	352,- 440,-			
BENELLI							
491 GT 50	97>	033501	107 mm	289,- 361,-	033526	107 mm	394,- 493,-
491 Sport 50	97>	033501	107 mm	289,- 361,-	033526	107 mm	394,- 493,-
K2/LC 50	>96	033500	105 mm	289,- 361,-	033525	105 mm	394,- 493,-
K2/LC 50	96>	033501	107 mm	289,- 361,-	033526	107 mm	394,- 493,-
BETA							
Ark AC/LC 50	>96	033500	105 mm	289,- 361,-	033525	105 mm	394,- 493,-
Ark AC/LC 50	96>	033501	107 mm	289,- 361,-	033526	107 mm	394,- 493,-
CPI							
Hussar 50	Alle	033502	112 mm	289,- 361,-			
Oliver/City 50 (Euro 2)	03>	033502	112 mm	289,- 361,-			
Popcorn 50	Alle	033502	112 mm	289,- 361,-			
DERBI							
Atlantis 50	03>	033501	107 mm	289,- 361,-	033526	107 mm	394,- 493,-
Atlantis 50		033202	107 mm	352,- 440,-			
GP1 50		033501	107 mm	289,- 361,-	033526	107 mm	394,- 493,-
Hunter 50		033202	107 mm	352,- 440,-			
Manhattan 50		033202	107 mm	352,- 440,-			
MotoGP (GP1) 50		033202	107 mm	352,- 440,-			
Paddock AC 50		033202	107 mm	352,- 440,-			
Predator LC 50		033202	107 mm	352,- 440,-			
Vamos (Morini) 50	Alle	033202	107 mm	352,- 440,-			
FALCON							
Big Wheel 50	Alle	033501	107 mm	289,- 361,-	033526	107 mm	394,- 493,-
Star-50	Alle	033501	107 mm	289,- 361,-	033526	107 mm	394,- 493,-
GENERIC							
Ideo 50	Alle	033502	112 mm	289,- 361,-			
Race 50	Alle	033502	112 mm	289,- 361,-			
XOR 2 50	Alle	033502	112 mm	289,- 361,-			
GILERA							
DNA LC 50	Alle	033501	107 mm	289,- 361,-	033526	107 mm	394,- 493,-
ICE AC 50	Alle	033501	107 mm	289,- 361,-	033526	107 mm	394,- 493,-
Runner AC 50	Alle	033501	107 mm	289,- 361,-	033526	107 mm	394,- 493,-
Runner LC 50	Alle	033501	107 mm	289,- 361,-	033526	107 mm	394,- 493,-
Runner PJ 50	03>	033501	107 mm	289,- 361,-	033526	107 mm	394,- 493,-
Runner SP LC 50	02>	033501	107 mm	289,- 361,-	033526	107 mm	394,- 493,-
Stalker 50	Alle	033501	107 mm	289,- 361,-	033526	107 mm	394,- 493,-
Typhoon 50	Alle	033501	107 mm	289,- 361,-	033526	107 mm	394,- 493,-
Typhoon-X 50	02>	033501	107 mm	289,- 361,-	033526	107 mm	394,- 493,-
HONDA							
Melody 50	Alle						

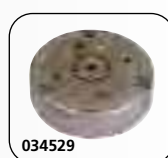

NY
NY
NY

✚ Sådan måler du diameteren på en koblings-skål...

Kontrollér at målene svarer til centerkoblingen, da de udgør et sæt hvor diameteren på henholdsvis centerkobling og koblings-skål skal passe sammen.

✚ Så måter du diameteren på en kopplings-skål...

Kontroller at måttet stammer med centerkoplingen da dessa ingår i ett kit där diameteren på centerkoppling och kopplings-skål skall passa ihop.



Mærke/model	Årg.	Kobling standard Varenr.	Mål	DKK	SEK	Kobling racing Varenr.	Mål	DKK	SEK	Koblingskål Varenr.	Mål	DKK	SEK
Mærke/modell	Årg.	Koppling standard Art.nr.	Mått	DKK	SEK	Koppling racing Art.nr.	Mått	DKK	SEK	Lamellkorg Art.nr.	Mått	DKK	SEK
HONDA													
SFX 50	Alle	033501	107 mm	289,-	361,-	033526	107 mm	394,-	493,-				
Sky 50	Alle	033501	107 mm	289,-	361,-	033526	107 mm	394,-	493,-				
Vision Met In 50	Alle	033001		352,-	361,-	033526	107 mm	394,-	493,-				
Vision SA 50	Alle	033001		352,-	361,-	033526	107 mm	394,-	493,-				
X8-R 50	Alle	033501		289,-	361,-	033526	107 mm	394,-	493,-				
HYOSUNG													
SB 50 m (Cab)	99>	033202	107 mm	352,-	440,-					034529	107 mm	316,-	395,-
SF 50 B (Racing)	00>	033202	107 mm	352,-	440,-					034529	107 mm	316,-	395,-
SF 50 R (Rally)	00>	033202	107 mm	352,-	440,-					034529	107 mm	316,-	395,-
ITALJET													
Formula 50	Alle	033202	107 mm	352,-	440,-								
Velocifero 50	Alle	033202	107 mm	352,-	440,-								
KEEWAY													
F-act 50	Alle	033502	112 mm	289,-	440,-					034528	112 mm	316,-	395,-
Flash 50	Alle	033502	112 mm	289,-	440,-					034528	112 mm	316,-	395,-
Focus 50	Alle	033502	112 mm	289,-	440,-					034528	112 mm	316,-	395,-
Matrix 50	Alle	033502	112 mm	289,-	440,-					034528	112 mm	316,-	395,-
KYMCO													
K-12 50	Alle	033501	107 mm	289,-	361,-	033526	107 mm	394,-	493,-	034525	107 mm	213,-	266,-
NZ-50 Super Fever	03>	033501	107 mm	289,-	361,-	033526	107 mm	394,-	493,-	034525	107 mm	213,-	266,-
MALAGUTI													
F10 AC 50	Alle	033501	107 mm	289,-	361,-	033526	107 mm	394,-	493,-	034527	107 mm	213,-	266,-
F12 Phantom AC 50	Alle	033501	107 mm	289,-	361,-	033526	107 mm	394,-	493,-	034527	107 mm	213,-	266,-
F15 Firefox LC 50	Alle	033501	107 mm	289,-	361,-	033526	107 mm	394,-	493,-	034527	107 mm	213,-	266,-
PEUGEOT													
Buxy 50	94>	033501	107 mm	289,-	361,-	033526	107 mm	394,-	493,-	034525	107 mm	213,-	266,-
Elyseo 50	98>	033501	107 mm	289,-	361,-	033526	107 mm	394,-	493,-	034525	107 mm	213,-	266,-
Elystar 50	Alle	033501	107 mm	289,-	361,-	033526	107 mm	394,-	493,-	034525	107 mm	213,-	266,-
Fox 50	Alle	033501	107 mm	289,-	361,-	033526	107 mm	394,-	493,-	034525	107 mm	213,-	266,-
Speedake 50	95>	033501	107 mm	289,-	361,-	033526	107 mm	394,-	493,-	034525	107 mm	213,-	266,-
Speedfight -2 AC 50	Alle	033501	107 mm	289,-	361,-	033526	107 mm	394,-	493,-	034525	107 mm	213,-	266,-
Speedfight AC 50	95>	033501	107 mm	289,-	361,-	033526	107 mm	394,-	493,-	034525	107 mm	213,-	266,-
Speedfight LC 50	Alle	033501	107 mm	289,-	361,-	033526	107 mm	394,-	493,-	034525	107 mm	213,-	266,-
Squad 50	95>	033501	107 mm	289,-	361,-	033526	107 mm	394,-	493,-	034525	107 mm	213,-	266,-
Trekker 50	98>	033501	107 mm	289,-	361,-	033526	107 mm	394,-	493,-	034525	107 mm	213,-	266,-
Trekker/Metal X 50	03>	033501	107 mm	289,-	361,-	033526	107 mm	394,-	493,-	034525	107 mm	213,-	266,-
Vivacity 50	Alle	033501	107 mm	289,-	361,-	033526	107 mm	394,-	493,-	034525	107 mm	213,-	266,-
Zenith 50	94>	033501	107 mm	289,-	361,-	033526	107 mm	394,-	493,-	034525	107 mm	213,-	266,-
PGO													
Big Max 50	Alle	033501	107 mm	289,-	361,-	033526	107 mm	394,-	493,-	034525	107 mm	213,-	266,-
Black Magic 50	Alle	033501	107 mm	289,-	361,-	033526	107 mm	394,-	493,-	034525	107 mm	213,-	266,-
Bubu 50	Alle	033501	107 mm	289,-	361,-	033526	107 mm	394,-	493,-	034525	107 mm	213,-	266,-
Comet 50	Alle	033501	107 mm	289,-	361,-	033526	107 mm	394,-	493,-	034525	107 mm	213,-	266,-
Dr. Big 50	Alle	033501	107 mm	289,-	361,-	033526	107 mm	394,-	493,-	034525	107 mm	213,-	266,-
Galaxy 50	Alle	033501	107 mm	289,-	361,-	033526	107 mm	394,-	493,-	034525	107 mm	213,-	266,-
Hot-50	Alle	033501	107 mm	289,-	361,-	033526	107 mm	394,-	493,-	034525	107 mm	213,-	266,-
Ligero 50	Alle	033501	107 mm	289,-	361,-	033526	107 mm	394,-	493,-	034525	107 mm	213,-	266,-
PMS 50	Alle	033501	107 mm	289,-	361,-	033526	107 mm	394,-	493,-	034525	107 mm	213,-	266,-
PMX 50	Alle	033501	107 mm	289,-	361,-	033526	107 mm	394,-	493,-	034525	107 mm	213,-	266,-
Rodoshow 50	Alle	033501	107 mm	289,-	361,-	033526	107 mm	394,-	493,-	034525	107 mm	213,-	266,-
T-Rex 50	Alle	033501	107 mm	289,-	361,-	033526	107 mm	394,-	493,-	034525	107 mm	213,-	266,-
Tornado 50	Alle	033501	107 mm	289,-	361,-	033526	107 mm	394,-	493,-	034525	107 mm	213,-	266,-
PIAGGIO/VESPA													
ET2 50	97->	033501	107 mm	289,-	361,-	033526	107 mm	394,-	493,-	034525	107 mm	213,-	266,-
NRG Extreme MC3 AC 50	Alle	033501	107 mm	289,-	361,-	033526	107 mm	394,-	493,-	034525	107 mm	213,-	266,-
NRG Extreme MC3 LC 50	Alle	033501	107 mm	289,-	361,-	033526	107 mm	394,-	493,-	034525	107 mm	213,-	266,-
NRG MC-2 LC 50	94-	033501	107 mm	289,-	361,-	033526	107 mm	394,-	493,-	034525	107 mm	213,-	266,-
Typhoon 50	Alle	033501	107 mm	289,-	361,-	033526	107 mm	394,-	493,-	034525	107 mm	213,-	266,-
Typhoon-X 50	Alle	033501	107 mm	289,-	361,-	033526	107 mm	394,-	493,-	034525	107 mm	213,-	266,-
Zip 2000 50	00->	033501	107 mm	289,-	361,-	033526	107 mm	394,-	493,-	034525	107 mm	213,-	266,-
Zip 50	93->	033501	107 mm	289,-	361,-	033526	107 mm	394,-	493,-	034525	107 mm	213,-	266,-
Zip 50 - 4-Takt	00->	033501	107 mm	289,-	361,-	033526	107 mm	394,-	493,-				
PUCH													
Maxi P/K 50	Alle	033503		289,-	361,-								
SUZUKI													
Adress AP-50	Alle	033202	107 mm	352,-	440,-					034529	107 mm	316,-	395,-
Estilete, UF-50	Alle	033202	107 mm	352,-	440,-					034529	107 mm	316,-	395,-
FZ-50	Alle	033202	107 mm	352,-	440,-								
Katana AY-50 AC	Alle	033202	107 mm	352,-	440,-					034529	107 mm	316,-	395,-
Katana AY-50 AC/LC	00>	033202	107 mm	352,-	440,-					034529	107 mm	316,-	395,-
Katana AY-50 LC	Alle	033202	107 mm	352,-	440,-					034529	107 mm	316,-	395,-
LT 50 (ATV)	Alle	033201		352,-	361,-								

Forhandlere
Återförsäljare
s. 2

Stikord
Sökord
s. 4

Tøj/hjelme
Klæder/
hjelmar
s. 6

Dæk og
slanger
Dæk och
slangar
s. 15

Olie / spray
Olja / spray
s. 26

Kæder /
tandhjul
Kedjor /
drev
s. 43

Bremseleder
Bromsdelar
s. 48

Låse
Lås
s. 93

Batteri
Batteri
s. 96

Cylinder /
topstykke
Cylinder /
topplock
s. 105

Motordele
Motordeelar
s. 137

Karburator -
Luftfilter
Förgasare -
Luftfilter
s. 208

El-dele
tændrør
Elektriskt
tändstift
s. 222

Udstødning
Avgassystem
s. 246

Forgaffel
Støddæmpere
Framgaffel
Støddämpare
s. 260

Kabler
Wire
s. 266

Styr og
greb
Styre och
handtag
s. 272

Spejle
Speglar
s. 282

Blinklygter
Baglygter
Blinkers
Baklykte
s. 284

Støtteben
Topboks, mm.
Stödd
Topbbox, mm
s. 291

Rep. bøger
værktøj
Rep. böcker
Verktyg
s. 297



Mærke/model	Årg.	Kobling standard Varenr.	Mål	DKK	SEK	Kobling racing Varenr.	Mål	DKK	SEK	Koblingskål Varenr.	Mål	DKK	SEK
Märke/modell	Årg.	Koppling standard Art.nr.	Mått	DKK	SEK	Koppling racing Art.nr.	Mått	DKK	SEK	Lamellkorg Art.nr.	Mått	DKK	SEK
SUZUKI													
Street Magic, TR-50S	Alle	033202	107 mm	352,-	440,-					034529	107 mm	316,-	395,-
Zillion LC, UX-50	Alle	033202	107 mm	352,-	440,-					034529	107 mm	316,-	395,-
SYM													
Jet 50	Alle	033202	107 mm	352,-	440,-								
Super Fancy 50	Alle	033202	107 mm	352,-	440,-								
TGB/TOBI													
303/309 50	Alle	033202	107 mm	352,-	440,-					034529	107 mm	316,-	395,-
Akros 50	Alle	033202	107 mm	352,-	440,-					034529	107 mm	316,-	395,-
YAMAHA													
Aerox 50	97>	033501	107 mm	289,-	361,-	033526	107 mm	394,-	493,-	034527	107 mm	213,-	266,-
Axis 50	95>	033501	107 mm	289,-	361,-	033526	107 mm	394,-	493,-	034527	107 mm	213,-	266,-
Bump 50	97>	033501	107 mm	289,-	361,-	033526	107 mm	394,-	493,-	034527	107 mm	213,-	266,-
BW's 50	>96	033500	105 mm	289,-	361,-	033525	105 mm	394,-	493,-	034526	105 mm	213,-	266,-
BW's N.G. 50	96>	033501	107 mm	289,-	361,-	033526	107 mm	394,-	493,-	034527	107 mm	213,-	266,-
Jog Artistic - Fine Selection 50	>96	033500	105 mm	289,-	361,-	033525	105 mm	394,-	493,-	034527	107 mm	213,-	266,-
Jog Space Innovation 50	98>	033501	107 mm	289,-	361,-	033526	107 mm	394,-	493,-	034527	107 mm	213,-	266,-
Jog-R 50	03>	033501	107 mm	289,-	361,-	033526	107 mm	394,-	493,-	034527	107 mm	213,-	266,-
Jog-RR 50	03>	033501	107 mm	289,-	361,-	033526	107 mm	394,-	493,-	034527	107 mm	213,-	266,-
Neo's 50	97>	033501	107 mm	289,-	361,-	033526	107 mm	394,-	493,-	034527	107 mm	213,-	266,-
Slider 50	01>	033501	107 mm	289,-	361,-	033526	107 mm	394,-	493,-	034527	107 mm	213,-	266,-
Spy 50	Alle	033501	107 mm	289,-	361,-	033526	107 mm	394,-	493,-	034527	107 mm	213,-	266,-
Why 50	99>	033501	107 mm	289,-	361,-	033526	107 mm	394,-	493,-	034527	107 mm	213,-	266,-

KICKPEDAL
KICKPEDAL



MÆRKE/MODEL	ÅRG.	Varenr.	DKK	SEK
MÄRKE/MODELL	ÅRG.	Art.NR.	DKK	SEK
ADLY				
Cat 50	Alle	173693	105,-	131,-
Jet 50	Alle	173693	105,-	131,-
Silver Fox 50	Alle	173693	105,-	131,-
Super Sonic 50	Alle	173693	105,-	131,-
Thunder Bike 50	Alle	173693	105,-	131,-
APRILIA				
Amico 50	Alle	173690	105,-	131,-
Area 51 LC 50	98->	173690	105,-	131,-
Classic 50	Alle	173690	105,-	131,-
Gulliver 50	Alle	173690	105,-	131,-
Rally AC 50	Alle	173690	105,-	131,-
RS 50 (AM-6)	Alle	173696	155,-	194,-
Scarabeo 50	Alle	173690	105,-	131,-
Sonic AC 50	98->	173690	105,-	131,-
Sonic LC 50	Alle	173690	105,-	131,-
SR - www AC 50	97->	173690	105,-	131,-
SR-50 AC	->96	173690	105,-	131,-
SR-Racing 50, Stealth, Netscaper LC	Alle	173690	105,-	131,-
SR-Replica LC (Minarelli) 50	->00	173690	105,-	131,-
SX 50	07>	173697	155,-	194,-
ATALA				
Carosello 50	Alle	173693	105,-	131,-
AVANTI				
9 N 50 (4 t.)	Alle	173698	103,-	129,-
Sport Classic 50 (4 t.)	Alle	173698	103,-	129,-
Eagle 50 (4 t.)	Alle	173698	103,-	129,-
Avanti Wolf 50 (4 t.)	Alle	173698	103,-	129,-
BAOTAIN				
BT49QT-7 50 (4 t.)	Alle	173698	103,-	129,-
BT49QT-9 50 (4 t.)	Alle	173698	103,-	129,-
BT49QT-11 50 (4 t.)	Alle	173698	103,-	129,-
BT49QT-12C 50 (4 t.)	Alle	173698	103,-	129,-
BT49QT-12 1 50 (4 t.)	Alle	173698	103,-	129,-
BENDA				
Scot 50 (4 t.)	Alle	173698	103,-	129,-
BENELLI				
491 GT 50	97->	173692	105,-	131,-
491 Sport 50	97->	173692	105,-	131,-
K2/LC 50	Alle	173692	105,-	131,-

MÆRKE/MODEL	ÅRG.	Varenr.	DKK	SEK
MÄRKE/MODELL	ÅRG.	Art.NR.	DKK	SEK
BETA				
Ark AC 50	Alle	173693	105,-	131,-
Ark LC 50	Alle	173693	105,-	131,-
CPI				
Aragon 50 (Euro 2)	Alle	173695	155,-	194,-
ATV 50 cc		173695	155,-	194,-
Formula R 50 (Euro 2)	Alle	173695	155,-	194,-
Hussar 50	Alle	173695	155,-	194,-
Oliver/City 50 (Euro 2)	03->	173695	155,-	194,-
Popcorn 50	Alle	173695	155,-	194,-
DERBI				
Atlantis 50	03->	173691	105,-	131,-
GP1 50	03->	173691	105,-	131,-
Senda 50	Alle	173697	155,-	194,-
Senda X-treme 50	Alle	173697	155,-	194,-
Falcon				
Big Wheel 50	Alle	173693	105,-	131,-
Star-50	Alle	173693	105,-	131,-
FYM				
QT 50 (4 t.)	Alle	173698	103,-	129,-
GENERIC				
Race 50	Alle	173695	155,-	194,-
Trigger SM 50	Alle	173696	155,-	194,-
Trigger X 50	Alle	173696	155,-	194,-
GIANTCO				
G-Buddy 50 (4 t.)	Alle	173698	103,-	129,-
Sprint 50 (4 t.)	Alle	173698	103,-	129,-
Stealth 50 (4 t.)	Alle	173698	103,-	129,-
Venus 50 (4 t.)	Alle	173698	103,-	129,-
GILERA				
DNA LC 50	Alle	173691	105,-	131,-
ICE AC 50	Alle	173691	105,-	131,-
Runner AC 50	Alle	173691	105,-	131,-
Runner LC 50	Alle	173691	105,-	131,-
Runner PJ 50	03->	173691	105,-	131,-
Runner SP LC 50	02->	173691	105,-	131,-
Stalker 50	Alle	173691	105,-	131,-
Typhoon 50	->01	173691	105,-	131,-
Typhoon-X 50	02->	173691	105,-	131,-

M/ÆRKE/MODEL	ÅRG.	Varenr.		
MÄRKE/MODELL	ÅRG.	Art.NR.	DKK	SEK
HOOPER				
One 50 (4 t.)	Alle	173698	103,-	129,-
HYOSUNG				
SB 50 M (Cab)	99->	173689	198,-	248,-
KEEWAY				
F-act 50	Alle	173695	155,-	194,-
Flash 50	Alle	173695	155,-	194,-
Focus 50	Alle	173695	155,-	194,-
Matrix 50	Alle	173695	155,-	194,-
MALAGUTI				
F10 AC 50	Alle	173693	105,-	131,-
F12 Phantom AC 50	Alle	173693	105,-	131,-
F15 Firefox LC 50	Alle	173693	105,-	131,-
PEUGEOT				
Buxy 50	94->	173694	105,-	131,-
Elyseo 50	98->	173694	105,-	131,-
Elyseo 50	03->	173694	105,-	131,-
Fox 25 50	03->	173694	105,-	131,-
Speedake 50	95->	173694	105,-	131,-
Speedfight -2 AC 50	Alle	173694	105,-	131,-
Speedfight AC 50	95->	173694	105,-	131,-
Speedfight LC 50	Alle	173694	105,-	131,-
Squab 50	95->	173694	105,-	131,-
Trekker 50	98->	173694	105,-	131,-
Trekker/Metal X 50	03->	173694	105,-	131,-
V-Clic 50 (4 t.)	Alle	173698	103,-	129,-
Vivacity 50	Alle	173694	105,-	131,-
Zenith 50	94->	173694	105,-	131,-
PEXMA				
KDQT 50 (4 t.)	Alle	173698	103,-	129,-
PGO				
Big Max 50	Alle	173699	105,-	131,-
Black Magic 50	Alle	173699	105,-	131,-
Bubu 50	Alle	173699	105,-	131,-
Comet 50	Alle	173699	105,-	131,-
Dr. Big 50	Alle	173699	105,-	131,-
Galaxy 50	Alle	173699	105,-	131,-
Hot-50	Alle	173699	105,-	131,-
Ligero 50	Alle	173699	105,-	131,-
PMS 50	Alle	173699	105,-	131,-
PMX 50	Alle	173699	105,-	131,-
Rodoshow 50	Alle	173699	105,-	131,-
T-Rex 50	Alle	173699	105,-	131,-
Tornado 50	Alle	173699	105,-	131,-
PIAGGIO/VESPA				
ET2 50	97->	173691	105,-	131,-
NRG Extreme MC3 AC 50	03->	173691	105,-	131,-
NRG Extreme MC3 LC 50	01->	173691	105,-	131,-
NRG MC-2 LC 50	94->	173691	105,-	131,-

M/ÆRKE/MODEL	ÅRG.	Varenr.		
MÄRKE/MODELL	ÅRG.	Art.NR.	DKK	SEK
PIAGGIO/VESPA				
Typhoon 50	Alle	173691	105,-	131,-
Typhoon-X 50	Alle	173691	105,-	131,-
Zip 2000 50	00->	173691	105,-	131,-
Zip 50	93->	173691	105,-	131,-
Zip 4-Takt 50	00->	173691	105,-	131,-
RIEJU				
Alle modeller (m. AM-6 motor)	Alle	173696	155,-	194,-
SANELI				
Bahne 50 (4 t.)	Alle	173698	103,-	129,-
STRANGER				
X-fight 50 (4 t.)	Alle	173698	103,-	129,-
SUZUKI				
Estilete 50	Alle	173912	245,-	306,-
Katana 50 AC/LC	Alle	173912	245,-	306,-
RMX 50	Alle	173913	245,-	306,-
SMX 50	Alle	173913	245,-	306,-
Zillion 50	Alle	173912	245,-	306,-
TEXAS				
Chili 50 (4 t.)	Alle	173698	103,-	129,-
City 50 (4 t.)	Alle	173698	103,-	129,-
Flash 50 (4 t.)	Alle	173698	103,-	129,-
Free 50 (4 t.)	Alle	173698	103,-	129,-
TMS				
Retro 50 (4 t.)	Alle	173698	103,-	129,-
S3 50 (4 t.)	Alle	173698	103,-	129,-
Z2 50 (4 t.)	Alle	173698	103,-	129,-
TOBILINER				
QT 50 (4 t.)	Alle	173698	103,-	129,-
YAMAHA				
Aerox 50	97->	173693	105,-	131,-
ATV 50 cc	Alle	173693	105,-	131,-
Axis 50	95->	173693	105,-	131,-
Bump 50	97->	173693	105,-	131,-
BW's 50	Alle	173693	105,-	131,-
BW's N.G. 50	Alle	173693	105,-	131,-
Jog Artistic - Fine Selection 50	Alle	173693	105,-	131,-
Jog Space Innovation 50	98->	173693	105,-	131,-
Jog-R 50	03->	173693	105,-	131,-
Jog-RR 50	03->	173693	105,-	131,-
Neo's 50	97->	173693	105,-	131,-
Slider 50	01->	173693	105,-	131,-
Spy 50	Alle	173693	105,-	131,-
TZR 50 (AM-6)	Alle	173696	155,-	131,-
Why 50	99->	173693	105,-	131,-
YIYANG				
Stranger 50 (4 t.)	Alle	173698	103,-	129,-

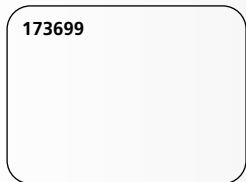
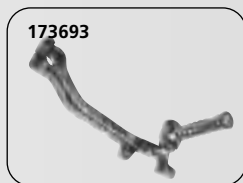
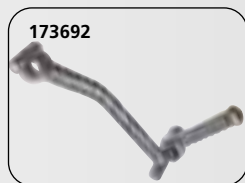

🇩🇰 MOTORDÆKSEL VED KICKSTARTER
🇸🇪 MOTORKÅPA VID KICKEN



MÆRKE/MODEL	ÅRG.	Varenr.		
MÄRKE/MODELL	ÅRG.	Art.NR.	🇩🇰 DKK	🇸🇪 SEK
AVANTI				
9 N 50 (4 t.)	Alle	110300	399,-	499,-
BAOTAIN				
BT49QT-7 50	Alle	110300	399,-	499,-
BT49QT-11 50	Alle	110300	399,-	499,-
FYM				
QT 50 (4 t.)	Alle	110300	399,-	499,-
GIANTCO				
G-Buddy 50 (4 t.)	Alle	110300	399,-	499,-
Venus 50 (4 t.)	Alle	110300	399,-	499,-
KYMCO				
Agility 50 (4 t.) (10")	Alle	110300	399,-	499,-
PEUGEOT				
V-Clic 50 (4 t.)	Alle	110300	399,-	499,-
PEXMA				
KDQT 50 (4 t.)	Alle	110300	399,-	499,-
SANELI				
Bahne 50 (4 t.)	Alle	110300	399,-	499,-
TEXAS				
City 50 (4 t.)	Alle	110300	399,-	499,-
Flash 50 (4 t.)	Alle	110300	399,-	499,-
Free 50 (4 t.)	Alle	110300	399,-	499,-
TMS				
Retro 50 (4 t.)	Alle	110300	399,-	499,-
S3 50 (4 t.)	Alle	110300	399,-	499,-
YIYING				
Stranger 50 (4 t.)	Alle	110300	399,-	499,-

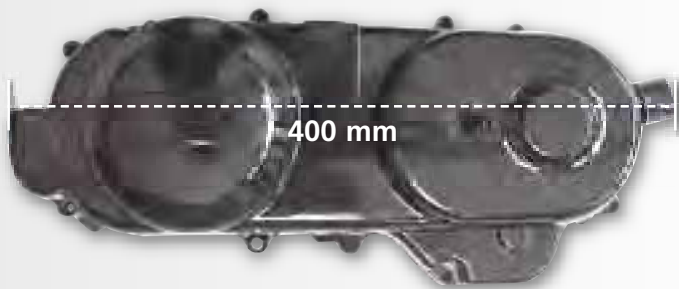

🇩🇰 GEARSKIFTERPEDAL
🇸🇪 VÄXELSPARK



MÆRKE/MODEL	ÅRG.	Varenr.		
MÄRKE/MODELL	ÅRG.	Art.NR.	🇩🇰 DKK	🇸🇪 SEK
APRILIA				
RS 50 (AM-6)	Alle	173648	155,-	194,-
SX 50	07>	173649	155,-	194,-
DERBI				
Senda 50	Alle	173649	155,-	194,-
Senda X-treme 50	Alle	173649	155,-	194,-
GENERIC				
Trigger SM 50	Alle	173648	155,-	194,-
Trigger X 50	Alle	173648	155,-	194,-
RIEJU				
Alle modeller 50 cc (m. AM-6 motor)	Alle	173648	155,-	194,-
YAMAHA				
TZR 50 (AM-6)	Alle	173648	155,-	194,-

173648

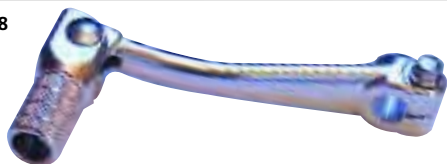

173649



TRANSMISSIONSDÆKSEL TIL 4 TAKTERE
TRANSMISSIONSKÅPA FÖR 4 STROKE



Forhandlere
Återförsäljare
s. 2

Stikord
Sökord
s. 4

Tøj/hjelme
Kläder/
hjälmor
s. 6

Dæk og
slanger
Däck och
slangor
s. 15

Olje / spray
Olja / spray
s. 26

Kæder /
tandhjul
Kedjor /
drev
s. 43

Bremselede
Bromsdelar
s. 48

Låse
Lås
s. 93

Batteri
Batteri
s. 96

Cylinder /
toppstykke
Cylinder /
topplock
s. 105

Motordele
Motordele
s. 137

Karburator
- Luftfilter
Förgasare
- Luftfilter
s. 208

El-dele
tændrør
Elektriskt
tändstift
s. 222

Udstødning
Avgassystem
s. 246

Forgaffel
Støddæmpere
Framgaffel
Stötdämpare
s. 260

Kabler
Wire
s. 266

Styr og
greb
Styre och
handtag
s. 272

Spejle
Speglar
s. 282

Blinklygter
Baglygter
Blinkers
Baklykte
s. 284

Støtteben
Topboks, mm.
Stödd
Toppbox, mm
s. 291

Rep. bøger
værktøj
Rep. böcker
Verktyg
s. 297



MÆRKE/MODEL	ÅRG.
AVANTI	ÅRG.
9 N 50 (4 t.)	Alle
Sport Classic 50 (4 t.)	Alle
Eagle 50 (4 t.)	Alle
Avanti Wolf 50 (4 t.)	Alle
BAOTAIN	
BT49QT-7 50 (4 t.)	Alle
BT49QT-9 (4 t.)	Alle
BT49QT-11 (4 t.)	Alle
BT49QT-12C (4 t.)	Alle
BT49QT-12 (4 t.)	Alle
FYM	
QT 50 (4 t.)	Alle
GIANTCO	
G-Buddy 50 (4 t.)	Alle
Sprint 50 (4 t.)	Alle
Stealth 50 (4 t.)	Alle
Venus 50 (4 t.)	Alle
HOOPER	
One 50 (4 t.)	Alle
KYMCO	
Agility 50 (4 t.)	Alle
Super 8 50 (4 t.)	Alle
PEUGEOT	
V-Clic 50 (4 t.)	Alle
PEXMA	
KDOT 50 (4 t.)	Alle
SANELI	
Bahne 50 (4 t.)	Alle
TEXAS	
Chili 50 (4 t.)	Alle
City 50 (4 t.)	Alle
Flash 50 (4 t.)	Alle
Free 50 (4 t.)	Alle
TMS	
Retro 50 (4 t.)	Alle
S3 50 (4 t.)	Alle
Z2 50 (4 t.)	Alle
YIYING	
Stranger 50 (4 t.)	Alle

Dæksel

 Varenr./art.nr. 110301 **598,-** **748,-**

Pakdåser
Packboxar

 Varenr./art.nr. 800359 **78,-** **98,-**

Lejer
Lager

 Varenr./art.nr. 110310 **199,-** **249,-**



TRANSMISSIONSDÆKSEL TIL 2 TAKTERE
TRANSMISSIONSKÅPA FÖR 2 STROKE



MÆRKE/MODEL	ÅRG.
CPI	ÅRG.
Aragon 50	Alle
Formula R 50	Alle
Hussar 50	Alle
Oliver/City 50	Alle
Popcorn 50	Alle
GENERIC	
Ideo 50	Alle
Race 50	Alle
XOR 2 50	Alle
KEEWAY	
Flash 50	Alle
Focus 50	Alle
Matrix 50	Alle
Hurricane 50	Alle
F-act 50	Alle

Dæksel

 Varenr./art.nr. 110302 **598,-** **748,-**

Pakdåser
Packboxar

 Varenr./art.nr. 800353 **85,-** **106,-**

Lejer
Lager

 Varenr./art.nr. 110311 **1260,-** **1575,-**



Mærke/model	Årg.	Kickstarteraksels Varenr.	Spec.	DKK	SEK	Fjäder för kickstarteraksels Varenr.	DKK	SEK
Märke/modell	Årg.	Kickstart axel Art.nr.	Spec.	DKK	SEK	Fjädrer för kickstart axel Art.nr.	DKK	SEK
AVANTI								
9 N 50 (4 t.)	Alle	110016		98,-	123,-	110032	59,-	74,-
Sport Classic 50 (4 t.)	Alle	110016		98,-	123,-	110032	59,-	74,-
Eagle 50 (4 t.)	Alle	110016		98,-	123,-	110032	59,-	74,-
Avanti Wolf 50 (4 t.)	Alle	110016		98,-	123,-	110032	59,-	74,-
APRILIA								
(Vandret cylinder)		110010	Lige type	138,-	173,-	110030	57,-	71,-
(Lodret cylinder)		110011	Buet type	138,-	173,-	110030	57,-	71,-
BAOTAIN								
BT-QT-8/11 50 (4 t.)	Alle	110016		98,-	123,-	110032	59,-	74,-
BT49QT-7 (4 t.)	Alle	110016		98,-	123,-	110032	59,-	74,-
BT49QT-9 (4 t.)	Alle	110016		98,-	123,-	110032	59,-	74,-
BT49QT-11 (4 t.)	Alle	110016		98,-	123,-	110032	59,-	74,-
BT49QT-12Wolf 50 (4 t.)	Alle	110016		98,-	123,-	110032	59,-	74,-
BT49QT-12C (4 t.)	Alle	110016		98,-	123,-	110032	59,-	74,-
Supermoto 50 (4 t.)	Alle	110016		98,-	123,-	110032	59,-	74,-
BENDA								
Scoot 50 (4 t.)	Alle	110016		98,-	123,-	110032	59,-	74,-
CPI								
Hussar 50 - Euro 2	Alle	110014	Lgd. 80mm	138,-	173,-	110030	57,-	71,-
Hussar 50 - Euro 1	Alle	110013	Lgd. 65mm	135,-	169,-	110030	57,-	71,-
Oliver/City 50 - (Euro 2)	Alle	110014	Lgd. 80mm	138,-	173,-	110030	57,-	71,-
Oliver 50 - Euro 1	Alle	110013	Lgd. 65mm	135,-	169,-	110030	57,-	71,-
Popcorn 50 - Euro 2	Alle	110014	Lgd. 80mm	138,-	173,-	110030	57,-	71,-
Popcorn 50 - Euro 1	Alle	110013	Lgd. 65mm	135,-	169,-	110030	57,-	71,-
FYM								
QT 50	Alle	110016		98,-	123,-	110032	59,-	74,-
GENERIC								
Ideo 50	Alle	110014		138,-	173,-	110030	57,-	71,-
Race 50	Alle	110014		138,-	173,-	110030	57,-	71,-
XOR 2 50	Alle	110014		138,-	173,-	110030	57,-	71,-
GIANTCO								
G-Buddy 50 (4 t.)	Alle	110016		98,-	123,-	110032	59,-	74,-
Sprint 50 (4 t.)	Alle	110016		98,-	123,-	110032	59,-	74,-
Stealth 50 (4 t.)	Alle	110016		98,-	123,-	110032	59,-	74,-
Venus 50 (4 t.)	Alle	110016		98,-	123,-	110032	59,-	74,-
GILERA								
		110012		138,-	173,-	110031	57,-	71,-
HONDA								
SFX 50	Alle	110015		138,-	173,-			
HYOSUNG								
SB 50 M (Cab)	99>	110018		159,-	199,-	110034	59,-	74,-
SF 50 B (Racing)	00>	110019		159,-	199,-	110034	59,-	74,-
SF 50 R (Rally)	00>	110019		159,-	199,-	110034	59,-	74,-
KEEWAY								
Focus 50 - Euro 2	Alle	110014	Lgd. 80mm	138,-	173,-	110031	57,-	71,-
Focus 50 - Euro 1	Alle	110013	Lgd. 65mm	135,-	169,-	110031	57,-	71,-
Matrix 50 - Euro 2	Alle	110014	Lgd. 80mm	138,-	173,-	110031	57,-	71,-
Matrix 50 - Euro 1	Alle	110013	Lgd. 65mm	135,-	169,-	110031	57,-	71,-
PEXMA								
KD 50 (4 t.)	Alle	110016		98,-	123,-	110032	59,-	74,-
PEUGEOT								
Buxy 50	Alle	110015		138,-	173,-			
Speedake 50	Alle	110015		138,-	173,-			
Speedfight 1 AC/LC 50	Alle	110015		138,-	173,-			
Speedfight 2 AC/LC 50	Alle	110015		138,-	173,-			
Squab 50	Alle	110015		138,-	173,-			
TKR 50	Alle	110015		138,-	173,-			
Trekker 50	Alle	110015		138,-	173,-			
V-Clie 50 (4 t.)	Alle	110016		98,-	123,-	110032	59,-	74,-
Vivacity 50	03>	110015		138,-	173,-			
Zenith 50	Alle	110015		138,-	173,-			
PGO								
Big Max 50	Alle	110015		138,-	173,-	110033	57,-	71,-
Black Magic 50	Alle	110015		138,-	173,-			
Dr. Big 50	Alle	110015		138,-	173,-	110033	57,-	71,-
Galaxy 50	Alle	110015		138,-	173,-			

Bøsning til kickstarteraksel
Bussning till kickstart axel

Passer til: Aprilia,
CPI/Keeway (Euro 1)
Minarelli, Yamaha.



20x30x13mm
Varenr. 110020

DKK SEK

48,- 60,-

Bøsning til kickstarteraksel
Bussning till kickstart axel

Passer til:
CPI/Keeway (Euro 2)

20x46x15mm

Varenr. 110021

DKK SEK

55,- 69,-





Märke/model	Årg.	Kickstarteraxel Varenr.	Spec.	DKK	SEK	Fjäder för kickstarteraxel Varenr.	DKK	SEK
Märke/modell	Årg.	Kickstart axel Art.nr.	Spec.	DKK	SEK	Fjädrer för kickstart axel Art.nr.	DKK	SEK
PGO								
G-Max 50	Alle	110015		138,-	173,-			
Hot-50	Alle	110015		138,-	173,-	110033	57,-	71,-
Ligero 50	Alle	110015		138,-	173,-			
PMX Sport/Naked 50	Alle	110015		138,-	173,-			
Rodeo Show 50	Alle	110015		138,-	173,-			
Tornado 50	Alle	110015		138,-	173,-			
T-Rex 50	Alle	110015		138,-	173,-			
PIAGGIO/VESPA								
	Alle	110012		138,-	173,-	110031	57,-	71,-
SANELI								
Bahne 50 (4 t.)	Alle	110016		98,-	123,-	110032	59,-	74,-
STRANGER								
X-fight 50 (4 t.)	Alle	110016		98,-	123,-	110032	59,-	74,-
SUZUKI								
Adress AP-50	Alle	110017		138,-	173,-			
SYM								
DD 50	Alle	110015		138,-	173,-			
TEXAS								
Chili 50 (4 t.)	Alle	110016		98,-	123,-	110032	59,-	74,-
City 50 (4 t.)	Alle	110016		98,-	123,-	110032	59,-	74,-
Flash 50 (4 t.)	Alle	110016		98,-	123,-	110032	59,-	74,-
Free 50 (4 t.)	Alle	110016		98,-	123,-	110032	59,-	74,-
TMS								
Retro 50 (4 t.)	Alle	110016		98,-	123,-	110032	59,-	74,-
S3 50 (4 t.)	Alle	110016		98,-	123,-	110032	59,-	74,-
Z2 50 (4 t.)	Alle	110016		98,-	123,-	110032	59,-	74,-
TOBILINER								
QT 50 (4 t.)	Alle	110016		98,-	123,-	110032	59,-	74,-
YAMAHA								
(Vandret cylinder)	Alle	110010	Lige type	138,-	173,-	110030	57,-	71,-
(Lodret cylinder)	Alle	110011	Buet type	138,-	173,-	110030	57,-	71,-
YIYING								
Stranger 50 (4 t.)	Alle	110016		98,-	123,-	110032	59,-	74,-



Forhandlere
Återförsäljare
s. 2

Stikord
Sökord
s. 4

Tøj/hjelme
Kläder/
hjälm
s. 6

Däck og
slanger
Däck och
slangar
s. 15

Olje / spray
olja / spray
s. 26

Kæder /
tandhjul
Kedjor /
drev
s. 43

Bremsedele
Bromsdelar
s. 48

Låse
Lås
s. 93

Batteri
Batteri
s. 96

Cylinder /
topstykke
Cylinder /
topplock
s. 105

Motordele
Motordele
s. 137

Karburator
- Luftfilter
Förgasare
- Luftfilter
s. 208

El-dele
tændrør
Elektriskt
tändstift
s. 222

Udstødning
Avgassystem
s. 246

Forgaffel
Støddæmpere
Framgaffel
Støtdämpare
s. 260

Kabler
Wire
s. 266

Styr og
greb
Styre och
handtag
s. 272

Spejle
Speglar
s. 282

Blinklygter
Baglygter
Blinkers
Baklykte
s. 284

Støtteben
Topboks, mm.
Stödd
Topbbox, mm
s. 291

Rep. bøger
værktøj
Rep. böcker
Verktyg
s. 297

**Generic**

XOR2 50CC

RACE

IDEO

TRIGGER X

TRIGGER SM

XOR2 125CC

TRIGGER SM

30 el. 45 km/t

14.998,-

+ leveringsomkostninger

DEN INNOVATIVE SUPER MOTARD!

Det er tid til at brænde noget gummi af! TRIGGER SM er lig med avanceret og banebrydende teknologi – du er garanteret høj køreglæde og en præstation i topklasse! Udstyr, som "up-side-down" forgaffel, skivebremser, håndbeskyttere og lette alufælge, gør køreturen til en ren nydelse!

MOTOR:	En cylinder, vandkølet, 2-takts motor. 49,6 cc. Kompression 7:1.
TRANSMISSION:	45 km: 6 gear, fodskifte. Kædetræk. 30 km: 3 gear, fodskifte. Kædetræk.
STEL:	Rørramme i stål
AFFJEDRING:	For: Upside down forgaffel Bag: Mono shock dæmper
BREMSER:	For: Waveskive Ø 280 mm Bag: Waveskive Ø 220 mm
HJUL:	For: 100/80 x 17 / Bag: 130/80 x 17
LÆNGDE:	2035 mm
VÆGT:	94 kg
TANK:	10 liter
FARVE:	Sort ■ sort/orange ■ hvid/sort

Silkolene
smøremidler anbefales
af Generic Motors! ...



Gemt udstødning bag



Elektronisk instrumentbræt



Wavebremseskive for/bag

DESIGN AUSTRIA
www.genericmotor.dk



Importør: ScanMI ApS
Tlf. +45 73 15 11 00



Beta
the play bike

MADE IN ITALY!

Læs mere på www.betamotor.dk

RR 50 ENDURO

STEL:	Stålstel.
MOTOR:	Minarellimotor AM 6. Væskekølet. En 49,7 cc cylinder. To-takt. Dell'Orto karburator. 6 gear.
HJUL:	For: 21" / 260 mm. bremseskive. Bag: 18" / 220 mm. bremseskive.
LÆNGDE:	2030 mm.
BREDDER:	790 mm.
SÆDEHØJDE:	925 mm.
TØRVÆGT:	83 kg.
FORGAFFEL:	36 mm. hydraulisk. Monodæmper bag.

45 km/t

21.998,-

Ekskl. leveringsomkostninger



Beta anbefaler
Silkolene
olie!

Importør: Tlf. +45 73 15 11 00

Design og produktion 100 % italiensk!

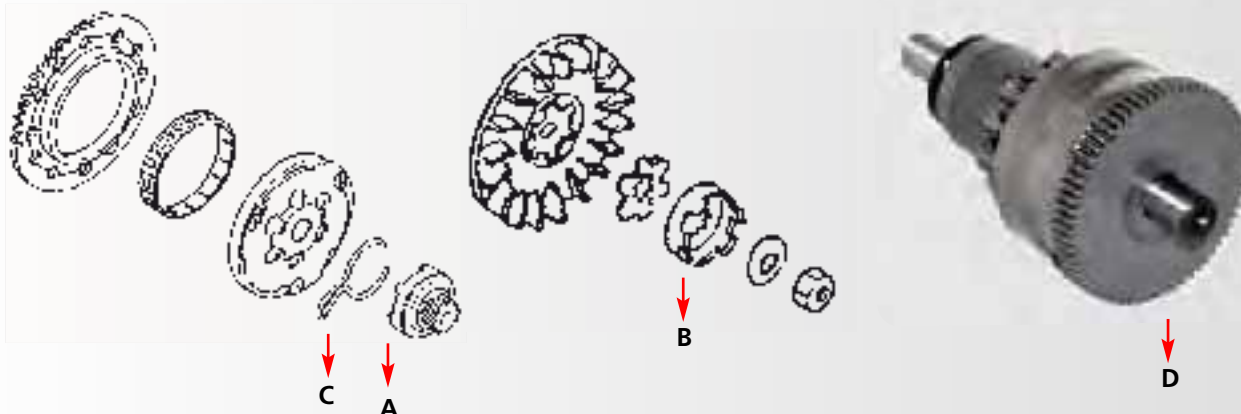

Se fotos på næste side....

Mærke/model	Årg.	Startersnekke A Varenr.			Gribeskål B Varenr.			Gaffelfjeder C Varenr.			Starterdrev D Varenr.		
Mærke/modell	Årg.	Startsnäcka A Art.nr.	DKK	SEK	Gripskål B Art.nr.	DKK	SEK	Gaffelfjäder C Art.nr.	DKK	SEK	Startdrev Art.nr.	DKK	SEK
APRILIA													
Amico 50	Alle	110036	91,-	114,-	110035	42,-	53,-	110027	31,-	39,-			
Area 51 LC 50	Alle	110036	91,-	114,-	110035	42,-	53,-	110026	31,-	39,-			
Gulliver 50	Alle	110036	91,-	114,-	110035	42,-	53,-	110026	31,-	39,-			
Rally AC 50	Alle	110036	91,-	114,-	110035	42,-	53,-	110026	31,-	39,-			
Scarabeo 50	Alle	110036	91,-	114,-	110035	42,-	53,-	110026	31,-	39,-			
Sonic AC 50	Alle	110036	91,-	114,-	110035	42,-	53,-	110026	31,-	39,-			
Sonic LC 50	Alle	110036	91,-	114,-	110035	42,-	53,-	110026	31,-	39,-			
SR - www AC 50	Alle	110036	91,-	114,-	110035	42,-	53,-	110026	31,-	39,-			
SR-50 AC 50	Alle	110036	91,-	114,-	110035	42,-	53,-	110026	31,-	39,-			
SR-Racing 50, Stealth, Netscaper LC	Alle	110036	91,-	114,-	110035	42,-	53,-	110026	31,-	39,-			
SR-Replica LC (Minarelli) 50	Alle	110036	91,-	114,-	110035	42,-	53,-	110026	31,-	39,-			
AVANTI													
9 N 50 (4 t.)	Alle	110039	59,-	74,-	110056	68,-	85,-	110055	29,-	36,-	110042	178,-	223,-
Sport Classic 50 (4 t.)	Alle	110039	59,-	74,-	110056	68,-	85,-	110055	29,-	36,-	110042	178,-	223,-
Eagle 50 (4 t.)	Alle	110039	59,-	74,-	110056	68,-	85,-	110055	29,-	36,-	110042	178,-	223,-
Avanti Wolf 50 (4 t.)	Alle	110039	59,-	74,-	110056	68,-	85,-	110055	29,-	36,-	110042	178,-	223,-
BAOTAIN													
BT49QT-7 50 (4 t.)	Alle	110039	59,-	74,-	110056	68,-	85,-	110055	29,-	36,-	110042	178,-	223,-
BT49QT-9 50 (4 t.)	Alle	110039	59,-	74,-	110056	68,-	85,-	110055	29,-	36,-	110042	178,-	223,-
BT49QT-11 50 (4 t.)	Alle	110039	59,-	74,-	110056	68,-	85,-	110055	29,-	36,-	110042	178,-	223,-
BT49QT-12C 50 (4 t.)	Alle	110039	59,-	74,-	110056	68,-	85,-	110055	29,-	36,-	110042	178,-	223,-
BT49QT-12 50 (4 t.)	Alle	110039	59,-	74,-	110056	68,-	85,-	110055	29,-	36,-	110042	178,-	223,-
BENDA													
Scout 50 (4 t.)	Alle	110039	59,-	74,-	110056	68,-	85,-	110055	29,-	36,-	110042	178,-	223,-
CPI													
Aragon 50 (Euro 2)	Alle	110037	205,-	256,-	110038	41,-	51,-	110028	31,-	39,-			
Formula R 50 (Euro 2)	Alle	110037	205,-	256,-	110038	41,-	51,-	110028	31,-	39,-			
Hussar 50	Alle	110037	205,-	256,-	110038	41,-	51,-	110028	31,-	39,-			
Oliver/City 50 (Euro 2)	Alle	110037	205,-	256,-	110038	41,-	51,-	110028	31,-	39,-			
Popcorn 50	Alle	110037	205,-	256,-	110038	41,-	51,-	110028	31,-	39,-			
FYM													
QT 50	Alle	110039	59,-	74,-							110042	178,-	223,-
GIANTCO													
G-Buddy 50 (4 t.)	Alle	110039	59,-	74,-	110056	68,-	85,-	110055	29,-	36,-	110042	178,-	223,-
Sprint 50 (4 t.)	Alle	110039	59,-	74,-	110056	68,-	85,-	110055	29,-	36,-	110042	178,-	223,-
Stealth 50 (4 t.)	Alle	110039	59,-	74,-	110056	68,-	85,-	110055	29,-	36,-	110042	178,-	223,-
Venus 50 (4 t.)	Alle	110039	59,-	74,-	110056	68,-	85,-	110055	29,-	36,-	110042	178,-	223,-
GILERA													
Typhoon 50	94-97				110051	21,-	26,-						
Storm 50	94-95				110051	21,-	26,-						
Easy Moving 50	95-96				110051	21,-	26,-						
Dna 50	00->				110054	41,-	51,-						
Ice 50	01->				110054	41,-	51,-						
Runner Purejet 50	97->				110054	41,-	51,-						
Stalker 50	97->				110054	41,-	51,-						
Typhoon 50	00->				110054	41,-	51,-						

Märke/model	Årg.	Startersnekke A Varenr.	DKK		SEK		Gribeskål B Varenr.	DKK		SEK		Gaffelfjeder C Varenr.	DKK		SEK		Starterdrev D Varenr.	DKK		SEK	
Märke/modell	Årg.	Startsnäcka A Art.nr.	DKK	SEK	Gripskål B Art.nr.	DKK	SEK	Gaffelfjäder C Art.nr.	DKK	SEK	DKK	SEK	DKK	SEK	DKK	SEK	Art.nr.	DKK	SEK	DKK	SEK
HOOPER																					
One 50 (4 t.)	Alle	110039	59,-	74,-	110056	68,-	85,-	110055	29,-	36,-	110042	178,-	223,-								
KEEWAY																					
Focus 50	Alle	110037	205,-	256,-	110038	41,-	51,-	110028	31,-	39,-											
Matrix 50	Alle	110037	205,-	256,-	110038	41,-	51,-	110028	31,-	39,-											
KYMCO																					
Agility 50 (4 t.)	Alle	110039	59,-	74,-	110056	68,-	85,-	110055	29,-	36,-	110042	178,-	223,-								
Super 8 50 (4 t.)	Alle	110039	59,-	74,-	110056	68,-	85,-	110055	29,-	36,-	110042	178,-	223,-								
PEUGEOT																					
Buxy 50	94->				110053	41,-	51,-														
Elyseo 50	99->				110053	41,-	51,-														
Elystar 50	03->				110053	41,-	51,-														
Looxor 50	01->				110053	41,-	51,-														
Metal X 50	02->				110053	41,-	51,-														
Speedake 50	97->				110053	41,-	51,-														
Speedfight AC 50	97->				110053	41,-	51,-														
Squab 50	95->				110053	41,-	51,-														
V-Clic 50 (4 t.)	Alle	110039	59,-	74,-	110056	68,-	85,-	110055	29,-	36,-	110042	178,-	223,-								
Vivacity 50	99->				110053	41,-	51,-														
Trekker 50	98->				110053	41,-	51,-														
Zenith 50	94->				110053	41,-	51,-														
X-fight 50/X-race 50	03->				110053	41,-	51,-														
PEXMA																					
KDQT 50 (4 t.)	Alle	110039	59,-	74,-	110056	68,-	85,-	110055	29,-	36,-	110042	178,-	223,-								
PIAGGIO/VESPA																					
Diesis 50	01->				110054	41,-	51,-														
Free 50	00->				110054	41,-	51,-														
Fly 2T/4T 50	04->				110054	41,-	51,-														
NRG Extreme 50	99->				110054	41,-	51,-														
NRG 50	94-96				110051	21,-	26,-														
RST MC2/MC3 50	96->				110054	41,-	51,-														
Liberty 50	97->				110054	41,-	51,-														
Purejet 50	02->				110054	41,-	51,-														
Vespa ET2 50	97->				110054	41,-	51,-														
ET2 Injection 50	97->				110054	41,-	51,-														
ET4 50	00-02				110054	41,-	51,-														
Zip 50	94-97				110051	21,-	26,-														
Quartz 50	92-96				110051	21,-	26,-														
SANELI																					
Bahne 50 (4 t.)	Alle	110039	59,-	74,-	110056	68,-	85,-	110055	29,-	36,-	110042	178,-	223,-								
STRANGER																					
X-fight 50 (4 t.)	Alle	110039	59,-	74,-							110042	178,-	223,-								
TEXAS																					
Chili 50 (4 t.)	Alle	110039	59,-	74,-	110056	68,-	85,-	110055	29,-	36,-	110042	178,-	223,-								
City 50 (4 t.)	Alle	110039	59,-	74,-	110056	68,-	85,-	110055	29,-	36,-	110042	178,-	223,-								
Flash 50 (4 t.)	Alle	110039	59,-	74,-	110056	68,-	85,-	110055	29,-	36,-	110042	178,-	223,-								
Free 50 (4 t.)	Alle	110039	59,-	74,-	110056	68,-	85,-	110055	29,-	36,-	110042	178,-	223,-								
TMS																					
Retro 50 (4 t.)	Alle	110039	59,-	74,-	110056	68,-	85,-	110055	29,-	36,-	110042	178,-	223,-								
S3 50 (4 t.)	Alle	110039	59,-	74,-	110056	68,-	85,-	110055	29,-	36,-	110042	178,-	223,-								
Z2 50 (4 t.)	Alle	110039	59,-	74,-	110056	68,-	85,-	110055	29,-	36,-	110042	178,-	223,-								
TOBILINER																					
QT 50 (4 t.)	Alle	110039	59,-	74,-							110042	178,-	223,-								
YAMAHA																					
Aerox 50	Alle	110036	91,-	114,-	110035	42,-	53,-	110026	31,-	39,-											
Axis 50	Alle	110036	91,-	114,-	110035	42,-	53,-	110026	31,-	39,-											
Bump 50	Alle	110036	91,-	114,-	110035	42,-	53,-	110027	31,-	39,-											
BW's 50	Alle	110036	91,-	114,-	110035	42,-	53,-	110027	31,-	39,-											
BW's N.G. 50	Alle	110036	91,-	114,-	110035	42,-	53,-	110027	31,-	39,-											
Jog Artistic -Fine Selection 50	Alle	110036	91,-	114,-	110035	42,-	53,-	110026	31,-	39,-											
Jog Space Innovation 50	Alle	110036	91,-	114,-	110035	42,-	53,-	110026	31,-	39,-											
Jog-R 50	Alle	110036	91,-	114,-	110035	42,-	53,-	110026	31,-	39,-											
Jog-RR 50	Alle	110036	91,-	114,-	110035	42,-	53,-	110026	31,-	39,-											
Neo's 50	Alle	110036	91,-	114,-	110035	42,-	53,-	110026	31,-	39,-											
Slider 50	Alle	110036	91,-	114,-	110035	42,-	53,-	110027	31,-	39,-											
Spy 50	Alle	110036	91,-	114,-	110035	42,-	53,-	110027	31,-	39,-											
Why 50	Alle	110036	91,-	114,-	110035	42,-	53,-	110026	31,-	39,-											
YIYANG																					
Stranger 50 (4 t.)	Alle	110039	59,-	74,-	110056	68,-	85,-	110055	29,-	36,-	110042	178,-	223,-								



110035



110036

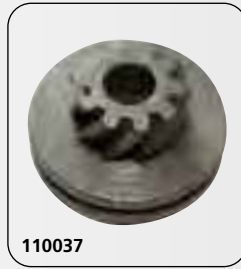

110037



110038



110039



110042



110026 - (Lige)

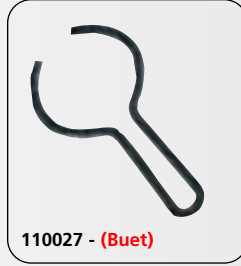

110027 - (Buet)

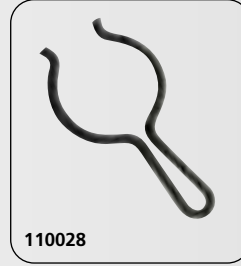

110028



110051



110053



110054



110055



110056



Beta
the play bike

ARK 50 RR

STEL: Stålrørstel.
MOTOR: Minarellimotor.
Luftkølet. En 49 cc cylinder.
2-takt. Dell'Orto karburator.
CVT gear.

HJUL: For: 13" / 190 mm. bremse skive.
Bag: 13" / 110,5 mm. bremse skive.

LÆNGDE: 1740 mm.
BREDDE: 750 mm.
SÆDEHØJDE: 830 mm.
TØRVÆGT: 84 kg.
FORGAFFEL: 32 mm. hydraulisk.
Monodæmper bag.

30 el. 45 km/t
15.998,-
 Uden leveringsomkostninger

MADE IN ITALY!



Læs mere på www.betamotor.dk

Beta anbefaler
Silkolene
olie!



Importør: **SCANMI** Tlf. +45 73 15 11 00

Design og produktion  100 % italiensk!

Startersnekke
Start snäcka

GILERA/PIAGGIO 50
2/4 takt



Varenr. 110043

DKK 50,- SEK 63,-

Starter-tandhjul
Start-drev

CPI/GENERIC/GIANTCO
KEEWAY.



Varenr. 110044

DKK 224,- SEK 280,-



Nålefiber-leje
Nål lager

CPI/GENERIC/GIANTCO/KEEWAY.

Varenr. 110045 DKK 156,- SEK 195,-



Starter-mellemhjul
for starter

Startdrev för startmotor
CPI/GENERIC/GIANTCO/KEEWAY.

Varenr. 110046 DKK 163,- SEK 204,-



Startersnekke
Start snäcka

PGO

Varenr. 110047

DKK 51,- SEK 64,-



Gribeskål
Grepp skål

PGO

Varenr. 110048

DKK 42,- SEK 53,-



Låseskive for blæserhjul
Bromsskiva f. bakhjul/framhjul

Passer til Aprilia,
Yamaha, Minarelli

Varenr. 110050 DKK 16,- SEK 20,-



Møtrik kit (for variator)
Motorkit (för variator)

Aprilia / Yamaha (Minarelli)

Ø10x1,25 mm Varenr. 110081 DKK 27,- SEK 34,-

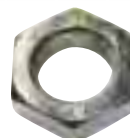

Møtrik for variator
Motorkit för variator

CPI/GENERIC/GIANTCO/KEEWAY.

Ø 12 x 1,25 mm. Varenr. 110092 DKK 11,- SEK 14,-



Låseskive for blæserhjul
Bromsskiva f. bakhjul/framhjul

CPI: Popcorn, Hussar og Oliver, alle årgange.
GENERIC: Ideo 50, Race 50, XOR 50
KEEWAY: Focus & Matrix, alle årgange

Varenr. 110052 DKK 29,- SEK 36,-

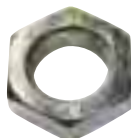

Møtrik for variator
Motorkit för variator

Aprilia / Yamaha / Minarelli

Ø10x1,25 mm
Gilera / Piaggio
Ø10x1,25 mm

Varenr. 110090

DKK 96,- SEK 120,-



Skive for variator
Skiva för variator

CPI/GENERIC/GIANTCO/KEEWAY.

Varenr. 110093 DKK 16,- SEK 20,-



Blæserhjul
Fläkt

Suzuki: AP-50, Katana AC/LC 50, Streetmagic 50

Varenr. 034507 DKK 95,- SEK 119,-





MÆRKE/MODEL	ÅRG.	Varenr.		
MÄRKE/MODELL	ÅRG.	Art.NR.	DKK	SEK
ADLY				
Cat 50	Alle	110040	155,-	194,-
Jet 50	Alle	110040	155,-	194,-
Silver Fox 50	Alle	110040	155,-	194,-
Super Sonic 50	Alle	110040	155,-	194,-
Thunder Bike 50	Alle	110040	155,-	194,-

APRILIA				
Amico 50	Alle	110040	155,-	194,-
Area 51 LC 50	98->	110040	155,-	194,-
Classic 50	Alle	110040	155,-	194,-
Gulliver 50	Alle	110040	155,-	194,-
Rally AC 50	Alle	110040	155,-	194,-
Scarabeo 50	Alle	110040	155,-	194,-
Sonic AC 50	Alle	110040	155,-	194,-
Sonic LC 50	Alle	110040	155,-	194,-
SR - www AC 50	97->	110040	155,-	194,-
SR-50 AC	->96	110040	155,-	194,-
SR-50 AC	->93	110040	155,-	194,-
SR-Racing 50, Stealth, Netscaper LC	Alle	110040	155,-	194,-
SR-Replica LC 50 (Minarelli)	->00	110040	155,-	194,-
SR-Replica-2000 LC 50 (Morini)	00->	110040	155,-	194,-

BENELLI				
491 GT 50	97->	110040	155,-	194,-
491 Sport 50	97->	110040	155,-	194,-
K2/LC 50	Alle	110040	155,-	194,-

BETA				
Ark AC 50	Alle	110040	155,-	194,-
Ark LC 50	Alle	110040	155,-	194,-

CPI				
Aragon 50 (Euro 2)	Alle	110041	394,-	493,-
Formula R 50 (Euro 2)	Alle	110041	394,-	493,-
Hussar 50	Alle	110041	394,-	493,-
Oliver/City 50 (Euro 2)	Alle	110041	394,-	493,-
Popcorn 50	Alle	110041	394,-	493,-

GENERIC				
Ideo 50	Alle	110041	394,-	493,-
Race 50	Alle	110041	394,-	493,-
Xor 50	Alle	110041	394,-	493,-

MÆRKE/MODEL	ÅRG.	Varenr.		
MÄRKE/MODELL	ÅRG.	Art.NR.	DKK	SEK
KEEWAY				
F-act 50	Alle	110041	394,-	493,-
Flash 50	Alle	110041	394,-	493,-
Focus 50	Alle	110041	394,-	493,-
Matrix 50	Alle	110041	394,-	493,-

MALAGUTI				
F10 AC 50	Alle	110040	155,-	194,-
F12 Phantom AC 50	Alle	110040	155,-	194,-
F15 Firefox LC 50	Alle	110040	155,-	194,-

YAMAHA				
Aerox 50	97->	110040	155,-	194,-
Axis 50	95->	110040	155,-	194,-
Bump 50	97->	110040	155,-	194,-
BW's 50	Alle	110040	155,-	194,-
BW's N.G. 40	Alle	110040	155,-	194,-
Jog Artistic - Fine Selection 50	Alle	110040	155,-	194,-
Jog Space Innovation 50	98->	110040	155,-	194,-
Jog-R 50	03->	110040	155,-	194,-
Jog-RR 50	03->	110040	155,-	194,-
Neo's 50	97->	110040	155,-	194,-
Slider 50	01->	110040	155,-	194,-
Spy 50	Alle	110040	155,-	194,-
Why 50	99->	110040	155,-	194,-



MÆRKE/MODEL	Årg.	Blæserkappe 1		Blæserkappe 2	
		Varenr.	Art.nr.	Varenr.	Art.nr.
MÅRKE/MODELL	Årg.	Cylinderkåpa 1		Cylinderkåpa 2	
		Art.nr.	DKK SEK	Art.nr.	DKK SEK
ADLY					
Cat 50	Alle	110072	91,- 114:-		
Jet 50	Alle	110071	91,- 114:-		
Silver Fox 50	Alle	110072	91,- 114:-		
Super Sonic 50	Alle	110071	91,- 114:-		
Thunder Bike 50	Alle	110071	91,- 114:-		
APRILIA					
Amico 50	Alle	110072	91,- 114:-		
Gulliver 50	Alle	110071	91,- 114:-		
Rally AC 50	->96	110071	91,- 114:-		
Scarabeo 50	Alle	110071	91,- 114:-		
Sonic AC 50	98->	110071	91,- 114:-		
SR - www AC 50	97->	110071	91,- 114:-		
SR-50 AC 50	->96	110071	91,- 114:-		
AVANTI					
9 N 50 (4 t.)	Alle	110065	120,- 150:-	110066	225,- 281:-
Sport Classic 50 (4 t.)	Alle	110065	120,- 150:-	110066	225,- 281:-
Eagle 50 (4 t.)	Alle	110065	120,- 150:-	110066	225,- 281:-
Avanti Wolf 50 (4 t.)	Alle	110065	120,- 150:-	110066	225,- 281:-
BAOTAIN					
BT49QT-7 50 (4 t.)	Alle	110065	120,- 150:-	110066	225,- 281:-
BT49QT-9 50 (4 t.)	Alle	110065	120,- 150:-	110066	225,- 281:-
BT49QT-11 50 (4 t.)	Alle	110065	120,- 150:-	110066	225,- 281:-
BT49QT-12C 50 (4 t.)	Alle	110065	120,- 150:-	110066	225,- 281:-
BT49QT-12 50 (4 t.)	Alle	110065	120,- 150:-	110066	225,- 281:-
BENDA					
Scout 50 (4 t.)	Alle	110065	120,- 150:-	110066	225,- 281:-
BENELLI					
491 GT 50	97->	110071	91,- 114:-		
491 Sport 50	97->	110071	91,- 114:-		
BETA					
Ark AC 50		110071	91,- 114:-		
Ark LC 50		110071	91,- 114:-		
CPI					
Aragon 50 (Euro 2)	Alle	110078	89,- 111:-		
ATV 50 cc		110078	89,- 111:-		
Formula R 50 (Euro 2)	Alle	110078	89,- 111:-		
Hussar 50	Alle	110078	89,- 111:-		
Oliver/City 50 (Euro 2)	03->	110078	89,- 111:-		
Popcorn 50	Alle	110078	89,- 111:-		
FYM					
QT 50 (4 t.)	Alle	110065	120,- 150:-	110066	225,- 281:-
GIANTCO					
G-Buddy 50 (4 t.)	Alle	110065	120,- 150:-	110066	225,- 281:-
Sprint 50 (4 t.)	Alle	110065	120,- 150:-	110066	225,- 281:-
Stealth 50 (4 t.)	Alle	110065	120,- 150:-	110066	225,- 281:-
Venus 50 (4 t.)	Alle	110065	120,- 150:-	110066	225,- 281:-
HOOPER					
One 50 (4 t.)	Alle	110065	120,- 150:-	110066	225,- 281:-

MÆRKE/MODEL	Årg.	Blæserkappe 1		Blæserkappe 2	
		Varenr.	Art.nr.	Varenr.	Art.nr.
MÅRKE/MODELL	Årg.	Cylinderkåpa 1		Cylinderkåpa 2	
		Art.nr.	DKK SEK	Art.nr.	DKK SEK
HYOSUNG					
SB 50 M (Cab)	99>	110121	59,- 74:-		
SF 50 B (Racing)	00>	110121	59,- 74:-		
SF 50 R (Rally)	00>	110121	59,- 74:-		
KEEWAY					
F-act 50	Alle	110078	89,- 111:-		
Flash 50	Alle	110078	89,- 111:-		
Focus 50	Alle	110078	89,- 111:-		
Matrix 50	Alle	110078	89,- 111:-		
KREIDLER					
Easy Rider 50	Alle	110071	91,- 114:-		
KYMCO					
Agility 50 (4 t.)	Alle	110065	120,- 150:-	110066	225,- 281:-
Super 8 50 (4 t.)	Alle	110065	120,- 150:-	110066	225,- 281:-
MALAGUTI					
F10 AC 50	Alle	110071	91,- 114:-		
F12 Phantom AC 50	Alle	110071	91,- 114:-		
PEUGEOT					
V-Clie 50 (4 t.)	Alle	110065	120,- 150:-	110066	225,- 281:-
PEXMA					
KDQT 50 (4 t.)	Alle	110065	120,- 150:-	110066	225,- 281:-
SANELI					
Bahne 50 (4 t.)	Alle	110065	120,- 150:-	110066	225,- 281:-
TEXAS					
Chili 50 (4 t.)	Alle	110065	120,- 150:-	110066	225,- 281:-
City 50 (4 t.)	Alle	110065	120,- 150:-	110066	225,- 281:-
Flash 50 (4 t.)	Alle	110065	120,- 150:-	110066	225,- 281:-
Free 50 (4 t.)	Alle	110065	120,- 150:-	110066	225,- 281:-
TMS					
Retro 50 (4 t.)	Alle	110065	120,- 150:-	110066	225,- 281:-
S3 50 (4 t.)	Alle	110065	120,- 150:-	110066	225,- 281:-
Z2 50 (4 t.)	Alle	110065	120,- 150:-	110066	225,- 281:-
YAMAHA					
Axis 50	95->	110071	91,- 114:-		
Bump 50	97->	110072	100,- 125:-		
BW's 50	->96	110072	100,- 125:-		
BW's N.G. 50	96->	110072	100,- 125:-		
Jog Artistic Fine Selection 50	Alle	110071	91,- 114:-		
Jog Space Innovation 50	98->	110071	91,- 114:-		
Jog-R 50	03->	110071	91,- 114:-		
Neo's 50	97->	110071	91,- 114:-		
Slider 50	01->	110072	100,- 125:-		
Spy 50	Alle	110072	100,- 125:-		
Why 50	99->	110071	91,- 114:-		
YIYING					
Stranger 50 (4 t.)	Alle	110065	120,- 150:-	110066	225,- 281:-



MÆRKE/MODEL	ÅRG.	Varenr.		
MÄRKE/MODELL	ÅRG.	Art.NR.	DKK	SEK
ADLY				
Cat 50	Alle	110073	91,-	114:-
Jet 50	Alle	110070	91,-	114:-
Silver Fox 50	Alle	110073	91,-	114:-
Super Sonic 50	Alle	110070	91,-	114:-
Thunder Bike 50	Alle	110070	91,-	114:-

APRILIA				
Amico 50	Alle	110073	91,-	114:-
Gulliver 50	Alle	110070	91,-	114:-
Rally AC 50	96->	110070	91,-	114:-
Scarabeo 50	Alle	110070	91,-	114:-
Sonic AC 50	98->	110070	91,-	114:-
SR - www AC 50	97->	110070	91,-	114:-
SR-50 AC	96->	110070	91,-	114:-

AVANTI				
9 N 50 (4 t.)	Alle	110079	89,-	111:-
Sport Classic 50 (4 t.)	Alle	110079	89,-	111:-
Eagle 50 (4 t.)	Alle	110079	89,-	111:-
Avanti Wolf 50 (4 t.)	Alle	110079	89,-	111:-

BAOTAIN				
BT49QT-7 50 (4 t.)	Alle	110079	89,-	111:-
BT49QT-9 50 (4 t.)	Alle	110079	89,-	111:-
BT49QT-11 50 (4 t.)	Alle	110079	89,-	111:-
BT49QT-12C 50 (4 t.)	Alle	110079	89,-	111:-
BT49QT-12 50 (4 t.)	Alle	110079	89,-	111:-

BENDA				
Scout 50 (4 t.)	Alle	110079	89,-	111:-

BENELLI				
491 GT 50	97->	110070	91,-	114:-
491 Sport 50	97->	110070	91,-	114:-

BETA				
Ark AC 50		110070	91,-	114:-
Ark LC 50		110070	91,-	114:-

CPI				
Aragon 50 (Euro 2)	Alle	110077	89,-	111:-
ATV 50 cc	Alle	110077	89,-	111:-
Formula R 50 (Euro 2)	Alle	110077	89,-	111:-
Hussar 50	Alle	110077	89,-	111:-
Oliver/City 50 (Euro 2)	03->	110077	89,-	111:-
Popcorn 50	Alle	110077	89,-	111:-

FYM				
QT 50	Alle	110079	89,-	111:-

GIANTCO				
G-Buddy 50 (4 t.)	Alle	110079	89,-	111:-
Sprint 50 (4 t.)	Alle	110079	89,-	111:-
Stealth 50 (4 t.)	Alle	110079	89,-	111:-
Venus 50 (4 t.)	Alle	110079	89,-	111:-

HOOPER				
One 50 (4 t.)	Alle	110079	89,-	111:-

HYOSUNG (blæserdæksel udvendig)				
SB 50 M (Cab)	99>	110097	91,-	114:-
SF 50 R (Racing)	00>	110097	91,-	114:-
SF 50 R (Rally)	00>	110097	91,-	114:-

HYOSUNG (blæserdæksel indvendig)				
SB 50 M (Cab)	99>	110098	91,-	114:-
SF 50 R (Racing)	00>	110098	91,-	114:-
SF 50 R (Rally)	00>	110098	91,-	114:-

MÆRKE/MODEL	ÅRG.	Varenr.		
MÄRKE/MODELL	ÅRG.	Art.NR.	DKK	SEK
KEEWAY				
F-act 50	Alle	110077	89,-	111:-
Flash 50	Alle	110077	89,-	111:-
Focus 50	Alle	110077	89,-	111:-
Matrix 50	Alle	110077	89,-	111:-

KREIDLER				
Easy Rider 50	Alle	110070	91,-	114:-

KYMCO				
Agility 50 (4 t.)	Alle	110079	89,-	111:-
Super 8 50 (4 t.)	Alle	110079	89,-	111:-

MALAGUTI				
F10 AC 50	Alle	110070	91,-	114:-
F12 Phantom AC 50	Alle	110070	91,-	114:-

PEUGEOT				
V-Clic 50 (4 t.)	Alle	110079	89,-	111:-

PEXMA				
KD 50 (4 t.)	Alle	110079	89,-	111:-

SANELI				
Bahne 50 (4 t.)	Alle	110079	89,-	111:-

STRANGER				
X-fight 50 (4 t.)	Alle	110079	89,-	111:-

TOBILINER				
QT 50 (4 t.)	Alle	110079	89,-	111:-

TEXAS				
Chili 50 (4 t.)	Alle	110079	89,-	111:-
City 50 (4 t.)	Alle	110079	89,-	111:-
Flash 50 (4 t.)	Alle	110079	89,-	111:-
Free 50 (4 t.)	Alle	110079	89,-	111:-

TMS				
Retro 50 (4 t.)	Alle	110079	89,-	111:-
S3 50 (4 t.)	Alle	110079	89,-	111:-
Z2 50 (4 t.)	Alle	110079	89,-	111:-

YAMAHA				
Axis 50	95->	110070	91,-	114:-
Bump 50	97->	110073	91,-	114:-
BW's 50	->96	110073	91,-	114:-
BW's N.G. 50	96->	110073	91,-	114:-
Jog Artistic -Fine Selection 50	Alle	110070	91,-	114:-
Jog Space Innovation 50	98->	110070	91,-	114:-
Jog-R 50	03->	110070	91,-	114:-
Neo's 50	97->	110070	91,-	114:-
Slider 50	01->	110073	91,-	114:-
Spy 50	Alle	110073	91,-	114:-
Why 50	99->	110070	91,-	114:-

YIYING				
Stranger 50 (4 t.)	Alle	110079	89,-	111:-



MÆRKE/MODEL	ÅRG.
AVANTI	
9 N 50 (4 t.)	Alle
Sport Classic 50 (4 t.)	Alle
Eagle 50 (4 t.)	Alle
Avanti Wolf 50 (4 t.)	Alle
BAOTAIN	
BT49QT-7 50 (4 t.)	Alle
BT49QT-9 (4 t.)	Alle
BT49QT-11 (4 t.)	Alle
BT49QT-12C (4 t.)	Alle
BT49QT-12 (4 t.)	Alle
FYM	
QT 50 (4 t.)	Alle

MÆRKE/MODEL	ÅRG.
GIANTCO	
G-Buddy 50 (4 t.)	Alle
Sprint 50 (4 t.)	Alle
Stealth 50 (4 t.)	Alle
Venus 50 (4 t.)	Alle
HOOPER	
One 50 (4 t.)	Alle
KYMCO	
Agility 50 (4 t.)	Alle
Super 8 50 (4 t.)	Alle
PEUGEOT	
V-Clic 50 (4 t.)	Alle

MÆRKE/MODEL	ÅRG.
PEXMA	
KDQT 50 (4 t.)	Alle
SANELI	
Bahne 50 (4 t.)	Alle
TEXAS	
Chili 50 (4 t.)	Alle
City 50 (4 t.)	Alle
Flash 50 (4 t.)	Alle
Free 50 (4 t.)	Alle
TMS	
Retro 50 (4 t.)	Alle
S3 50 (4 t.)	Alle
Z2 50 (4 t.)	Alle
YIYING	
Stranger 50 (4 t.)	Alle

Udstødningsventil
Avgasventil



Varenr./art.nr. 138400 99,- 124,-

Indsugningsventil
Insugsventil



Varenr./art.nr. 138401 69,- 86,-

Indsugningsventilkit
Insugsventil sats



Varenr./art.nr. 138402 125,- 156,-

Udstødningsventil kit
Avgas ventil sats



Varenr./art.nr. 138403 125,- 156,-

Lås for ventil indsugning-/udstødning
Lås förventilinsug/avgas



Varenr./art.nr. 138450 45,- 56,-

Knastaksel
Kamaxel



Varenr./art.nr. 138452 234,- 293,-

Knastkædeskinne, øverst
Kamkedjestyre, øverst



Varenr./art.nr. 138453 52,- 65,-

Knastkædeskinne, nederst
Kamkedjestyre, nederst



Varenr./art.nr. 138454 74,- 93,-

Lejeoverfald kpl. med viparme
Lejeoverfald kpl. med viparme



Varenr./art.nr. 138455 399,- 499,-

Oljepumpe
Oljapump

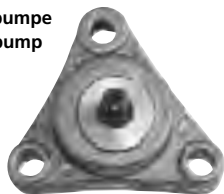

Varenr./art.nr. 110067 99,- 124,-

Tandhjul f. oliepumpe
Drev till oljapump



Varenr./art.nr. 110068 49,- 61,-

Oljefilter
Oljafilter



Varenr./art.nr. 110049 38,- 48,-

Ventilmanchet
Ventilmanchet



Varenr./art.nr. 016309 68,- 85,-

Knastkædestrammer
Kamkedjespännare



Varenr./art.nr. 057400 103,- 129,-

Knastkæde
Kamkedja



Varenr./art.nr. 055086 308,- 385,-

**KØLERKAPPE
KYLAR KÅPA**

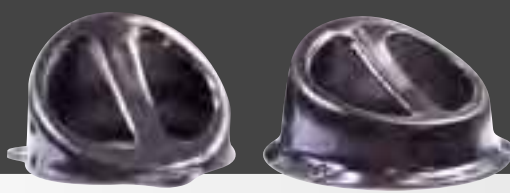

MÆRKE/MODEL	Varenr.	DKK	SEK
MÆRKE/MODELL	Art.NR.		
APRILIA			
Amico 50	110225	105,-	131,-
Area 51 50	110225	105,-	131,-
Gulliver 50	110225	105,-	131,-
Rally 50	110225	105,-	131,-
Replica 50	110225	105,-	131,-
Scarabeo 50	110225	105,-	131,-
Sonic 50	110225	105,-	131,-
SR-50	110225	105,-	131,-
SR www 50	110225	105,-	131,-
Stealth 50	110225	105,-	131,-
BENELLI			
491 GT 50	110225	105,-	131,-
K2 50	110225	105,-	131,-
BETA			
Ark 50	110225	105,-	131,-
Quadro 50	110225	105,-	131,-

MÆRKE/MODEL	Varenr.	DKK	SEK
MÆRKE/MODELL	Art.NR.		
ITALJET			
Dragster 50	110225	105,-	131,-
MALAGUTI			
F12 Phantom 50	110225	105,-	131,-
F15 Fire Fox 50	110225	105,-	131,-
PEUGEOT			
Buxy 50	110226	105,-	131,-
Speedake 50	110226	105,-	131,-
Speedfight 50	110226	105,-	131,-
TKR 50	110226	105,-	131,-
Vivacity 50	110226	105,-	131,-
Zenith 50	110226	105,-	131,-
PIAGGIO/VESPA			
NRG 50	110226	105,-	131,-
NTT 50	110226	105,-	131,-
Typhoon 50	110226	105,-	131,-

MÆRKE/MODEL	Varenr.	DKK	SEK
MÆRKE/MODELL	Art.NR.		
YAMAHA			
Aerox 50	110226	105,-	131,-
Axis 50	110226	105,-	131,-
Bump 50	110226	105,-	131,-
BW's 50	110226	105,-	131,-
BW's N.G. 50	110226	105,-	131,-
Neo's 50	110226	105,-	131,-
Spy 50	110226	105,-	131,-
Zest 50	110226	105,-	131,-

DKK Kølerkappe til montering på blæsekappe. Forøger luftgennemstrømningen og giver en bedre køling.

SEK Fläktkappa för montering på fläktkåpan. Förhöjer luftgenom strömningen och ger bättre kylning.

110225: Ø 103 mm. 110226: Ø 114 mm.

dealer satisfaction guaranteed

Our Complete Range Surpasses

JASO MA2

For the ultimate range of Jaso approved motorcycle lubricants, choose *Silkolene*.....

- Comprehensive Range
- Extensive Workshop Deals
- Excellent Technical Backup

FUCHS Silkolene
www.silkolene.com

Fuchs Silkolene products are available through our authorised network of distributors. SEE OUR WEBSITE FOR CONTACT DETAILS

Forhandlere
Återförsäljare
s. 2

Stikord
Sökord
s. 4

Tøj/hjelme
Klæder/
hjälmår
s. 6

Dæk og
slanger
Däck och
slangor
s. 15

Olje / spray
Olja / spray
s. 26

Kæder /
tandhjul
Kedjor /
drev
s. 43

Bremse dele
Bromsdelar
s. 48

Låse
Lås
s. 93

Batteri
Batteri
s. 96

Cylinder /
topstykke
Cylinder /
topplock
s. 105

Motor dele
Motor delar
s. 137

Karburator
- Luftfilter
Förgasare
- Luftfilter
s. 208

El-dele
tændrør
Elektriskt
tändstift
s. 222

Udstødning
Avgassystem
s. 246

Forgaffel
Støddæmpere
Framgaffel
Stötdämpare
s. 260

Kabler
Wire
s. 266

Styr og
greb
Styre och
handtag
s. 272

Spejle
Speglar
s. 282

Blinklygter
Baglygter
Blinkers
Baklykte
s. 284

Støtteben
Topboks, mm.
Stödd
Toppbox, mm
s. 291

Rep. bøger
værktøj
Rep. böcker
Verktyg
s. 297

CARB CLEANER

Fjerner de urenheder der opstår i karburator, indsprøjtningssystemer og automatiske chokere. Carb Cleaner giver en pålidelig arbejdsgang i karburatorerne, derved også en pålidelig justering/synkronisering.

Avlægsnar og rengør de orenheter som uppstår i förgasare, insprutning och autom. choke vilket ger jämnare och pålitligare gång.

Varenr. 770070004

400 ml, ks. á 12 stk.

DKK 88,- SEK 110,-



Mikuni/Dell'orto

Poser á 10 stk./ Påse á 10 st.

VARENr.	Nr.	Producent	Ø-mm	DKK	SEK	VARENr.	Nr.	Producent	Ø-MM	DKK	SEK
Art.nr.	Nr.	Producent	Ø-mm			ART.NR.	NR.	PRODUCENT	Ø-MM		
805100	nr. 40	Mikuni, Dell'orto	Ø6,0mm	22,-	28:-	805117	nr. 68	Mikuni, Dell'orto	Ø6,0mm	22,-	28:-
805101	nr. 42	Mikuni, Dell'orto	Ø6,0mm	22,-	28:-	805118	nr. 70	Mikuni, Dell'orto	Ø6,0mm	22,-	28:-
805102	nr. 44	Mikuni, Dell'orto	Ø6,0mm	22,-	28:-	805119	nr. 72	Mikuni, Dell'orto	Ø6,0mm	22,-	28:-
805103	nr. 45	Mikuni, Dell'orto	Ø6,0mm	22,-	28:-	805120	nr. 74	Mikuni, Dell'orto	Ø6,0mm	22,-	28:-
805104	nr. 46	Mikuni, Dell'orto	Ø6,0mm	22,-	28:-	805121	nr. 76	Mikuni, Dell'orto	Ø6,0mm	22,-	28:-
805105	nr. 47	Mikuni, Dell'orto	Ø6,0mm	22,-	28:-	805122	nr. 78	Mikuni, Dell'orto	Ø6,0mm	22,-	28:-
805106	nr. 48	Mikuni, Dell'orto	Ø6,0mm	22,-	28:-	805123	nr. 80	Mikuni, Dell'orto	Ø6,0mm	22,-	28:-
805107	nr. 50	Mikuni, Dell'orto	Ø6,0mm	22,-	28:-	805124	nr. 82	Mikuni, Dell'orto	Ø6,0mm	22,-	28:-
805108	nr. 52	Mikuni, Dell'orto	Ø6,0mm	22,-	28:-	805125	nr. 84	Mikuni, Dell'orto	Ø6,0mm	22,-	28:-
805109	nr. 54	Mikuni, Dell'orto	Ø6,0mm	22,-	28:-	805126	nr. 86	Mikuni, Dell'orto	Ø6,0mm	22,-	28:-
805110	nr. 55	Mikuni, Dell'orto	Ø6,0mm	22,-	28:-	805127	nr. 88	Mikuni, Dell'orto	Ø6,0mm	22,-	28:-
805111	nr. 56	Mikuni, Dell'orto	Ø6,0mm	22,-	28:-	805128	nr. 90	Mikuni, Dell'orto	Ø6,0mm	22,-	28:-
805112	nr. 58	Mikuni, Dell'orto	Ø6,0mm	22,-	28:-	805129	nr. 92	Mikuni, Dell'orto	Ø6,0mm	22,-	28:-
805113	nr. 60	Mikuni, Dell'orto	Ø6,0mm	22,-	28:-	805130	nr. 94	Mikuni, Dell'orto	Ø6,0mm	22,-	28:-
805114	nr. 62	Mikuni, Dell'orto	Ø6,0mm	22,-	28:-	805131	nr. 96	Mikuni, Dell'orto	Ø6,0mm	22,-	28:-
805115	nr. 64	Mikuni, Dell'orto	Ø6,0mm	22,-	28:-	805132	nr. 98	Mikuni, Dell'orto	Ø6,0mm	22,-	28:-
805116	nr. 66	Mikuni, Dell'orto	Ø6,0mm	22,-	28:-	805133	nr. 100	Mikuni, Dell'orto	Ø6,0mm	22,-	28:-



Bing/Keihin

Poser á 10 stk./ Påse á 10 st.



Dell'Orto

Poser á 10 stk./ Påse á 10 st.



Gurtner/Peugeot

Poser á 10 stk./ Påse á 10 st.

VARENr.	Nr.	Producent	Ø-MM	DKK	SEK	VARENr.	Nr.	Producent	Ø-MM	DKK	SEK	VARENr.	Nr.	Producent	Ø-MM	DKK	SEK
ART.NR.	NR.	PRODUCENT	Ø-MM			ART.NR.	NR.	PRODUCENT	Ø-MM			ART.NR.	NR.	PRODUCENT	Ø-MM		
805300	nr. 70	Bing, Keihin	Ø 3,3	22,-	28:-	805000	nr. 40	Dell'Orto	Ø5,0mm	22,-	28:-	805200	nr. 50	Gurtner	Ø5,8mm	22,-	28:-
805301	nr. 75	Bing, Keihin	Ø 3,3	22,-	28:-	805001	nr. 42	Dell'Orto	Ø5,0mm	22,-	28:-	805201	nr. 52	Gurtner	Ø5,8mm	22,-	28:-
805302	nr. 80	Bing, Keihin	Ø 3,3	22,-	28:-	805002	nr. 44	Dell'Orto	Ø5,0mm	22,-	28:-	805202	nr. 54	Gurtner	Ø5,8mm	22,-	28:-
805303	nr. 82	Bing, Keihin	Ø 3,3	22,-	28:-	805003	nr. 45	Dell'Orto	Ø5,0mm	22,-	28:-	805203	nr. 56	Gurtner	Ø5,8mm	22,-	28:-
805304	nr. 84	Bing, Keihin	Ø 3,3	22,-	28:-	805004	nr. 46	Dell'Orto	Ø5,0mm	22,-	28:-	805204	nr. 58	Gurtner	Ø5,8mm	22,-	28:-
805305	nr. 86	Bing, Keihin	Ø 3,3	22,-	28:-	805005	nr. 47	Dell'Orto	Ø5,0mm	22,-	28:-	805205	nr. 60	Gurtner	Ø5,8mm	22,-	28:-
805306	nr. 88	Bing, Keihin	Ø 3,3	22,-	28:-	805006	nr. 48	Dell'Orto	Ø5,0mm	22,-	28:-	805206	nr. 62	Gurtner	Ø5,8mm	22,-	28:-
805307	nr. 90	Bing, Keihin	Ø 3,3	22,-	28:-	805007	nr. 50	Dell'Orto	Ø5,0mm	22,-	28:-	805207	nr. 64	Gurtner	Ø5,8mm	22,-	28:-
805308	nr. 92	Bing, Keihin	Ø 3,3	22,-	28:-	805008	nr. 52	Dell'Orto	Ø5,0mm	22,-	28:-	805208	nr. 66	Gurtner	Ø5,8mm	22,-	28:-
805309	nr. 94	Bing, Keihin	Ø 3,3	22,-	28:-	805009	nr. 54	Dell'Orto	Ø5,0mm	22,-	28:-	805209	nr. 68	Gurtner	Ø5,8mm	22,-	28:-
805310	nr. 96	Bing, Keihin	Ø 3,3	22,-	28:-	805010	nr. 55	Dell'Orto	Ø5,0mm	22,-	28:-	805210	nr. 70	Gurtner	Ø5,8mm	22,-	28:-
805311	nr. 98	Bing, Keihin	Ø 3,3	22,-	28:-	805011	nr. 56	Dell'Orto	Ø5,0mm	22,-	28:-	805211	nr. 72	Gurtner	Ø5,8mm	22,-	28:-
805312	nr. 100	Bing, Keihin	Ø 3,3	22,-	28:-	805012	nr. 58	Dell'Orto	Ø5,0mm	22,-	28:-	805212	nr. 74	Gurtner	Ø5,8mm	22,-	28:-
						805013	nr. 60	Dell'Orto	Ø5,0mm	22,-	28:-	805213	nr. 76	Gurtner	Ø5,8mm	22,-	28:-
						805014	nr. 62	Dell'Orto	Ø5,0mm	22,-	28:-	805214	nr. 78	Gurtner	Ø5,8mm	22,-	28:-
						805015	nr. 64	Dell'Orto	Ø5,0mm	22,-	28:-	805215	nr. 80	Gurtner	Ø5,8mm	22,-	28:-
						805016	nr. 66	Dell'Orto	Ø5,0mm	22,-	28:-	805216	nr. 82	Gurtner	Ø5,8mm	22,-	28:-
						805017	nr. 68	Dell'Orto	Ø5,0mm	22,-	28:-	805217	nr. 84	Gurtner	Ø5,8mm	22,-	28:-
						805018	nr. 70	Dell'Orto	Ø5,0mm	22,-	28:-	805218	nr. 86	Gurtner	Ø5,8mm	22,-	28:-
						805019	nr. 72	Dell'Orto	Ø5,0mm	22,-	28:-	805219	nr. 88	Gurtner	Ø5,8mm	22,-	28:-
						805020	nr. 74	Dell'Orto	Ø5,0mm	22,-	28:-	805220	nr. 90	Gurtner	Ø5,8mm	22,-	28:-
						805021	nr. 76	Dell'Orto	Ø5,0mm	22,-	28:-	805221	nr. 95	Gurtner	Ø5,8mm	22,-	28:-
						805022	nr. 78	Dell'Orto	Ø5,0mm	22,-	28:-	805222	nr. 100	Gurtner	Ø5,8mm	22,-	28:-
						805023	nr. 80	Dell'Orto	Ø5,0mm	22,-	28:-	805223	nr. 105	Gurtner	Ø5,8mm	22,-	28:-
						805024	nr. 82	Dell'Orto	Ø5,0mm	22,-	28:-	805224	nr. 110	Gurtner	Ø5,8mm	22,-	28:-
						805025	nr. 84	Dell'Orto	Ø5,0mm	22,-	28:-						
						805026	nr. 86	Dell'Orto	Ø5,0mm	22,-	28:-						
						805027	nr. 88	Dell'Orto	Ø5,0mm	22,-	28:-						
						805028	nr. 90	Dell'Orto	Ø5,0mm	22,-	28:-						
						805029	nr. 95	Dell'Orto	Ø5,0mm	22,-	28:-						

POWER LUFTFILTER

■ Størrelsen angiver Ø-målet i millimeter på karburatorens studs. Spændebånd medfølger. Leveres stykvis i flot emballage.

■ Storleken är angiven i mm., Ø diameter på förgasaren. Slangklammer medföljer. Levereras i snygg förpackning.

DKK SEK

Ø-str.: 35 mm., længde 60 mm.
 Ref.nr. S 601

VARENR. 021015105,- 131:-

Ø-str.: 35 mm., længde 75 mm.
 Ref.nr. L 303

VARENR. 021016105,- 131:-

Ø-str.: 35 mm., længde 75 mm.
 Ref.nr. L 302

VARENR. 021017105,- 131:-

Ø-str.: 35 mm., længde 75 mm.
 M.halv cromkappe
 Ref.nr. P 810

VARENR. 021018105,- 131:-

Ø-str.: 35 mm., længde 60 mm.
 45° vinkel
 Ref.nr. S 601

VARENR. 021020105,- 131:-

Ø-str.: 35 mm., længde 75 mm.
 45° vinkel
 Farve Rød
 Ref.nr. L 303

VARENR. 021021105,- 131:-

Ø-str.: 35 mm., længde 75 mm.
 45° vinkel
 Ref.nr. L 302

VARENR. 021022105,- 131:-

Ø-str.: 35 mm., længde 75 mm.
 45° vinkel
 M.halv cromkappe
 Ref.nr. P 810

VARENR. 021023105,- 131:-



Forhandlere
 Återförsäljare
 s. 2

Stikord
 Sökord
 s. 4

Tøj/hjelme
 Kläder/
 hjälmar
 s. 6

Dæk og
 slanger
 Däck och
 slangar
 s. 15

Olje / spray
 Olja / spray
 s. 26

Kæder /
 tandhjul
 Kedjor /
 drev
 s. 43

Bremselede
 Bromsdelar
 s. 48

Låse
 Lås
 s. 93

Batteri
 Batteri
 s. 96

Cylinder /
 topstykke
 Cylinder /
 topplock
 s. 105

Motordele
 Motordeklar
 s. 137

Karburator
 - Luftfilter
 Förgasare
 - Luftfilter
 s. 208

El-dele
 tændrør
 Elektriskt
 tändstift
 s. 222

Udstødning
 Avgassystem
 s. 246

Forgaffel
 Støddæmpere
 Framgaffel
 Stötdämpare
 s. 260

Kabler
 Wire
 s. 266

Styr og
 greb
 Styre och
 handtag
 s. 272

Spejle
 Speglar
 s. 282

Blinklygter
 Baglygter
 Blinkers
 Baklygte
 s. 284

Støtteben
 Topboks, mm.
 Stödd
 Toppboks, mm
 s. 291

Rep. bøger
 værktøj
 Rep. böcker
 Verktyg
 s. 297



MÆRKE/MODEL	ÅRG.	VARENDR.		
MÆRKE/MODELL	ÅRG.	ART.NR.	DKK	SEK
ADLY				
Big Wheel 50	Alle	022416	46,-	58:-
Jet 50	Alle	022323	32,-	40:-
APRILIA				
Amico GL/GLE 50	93->	022402	46,-	58:-
Area 51 LC 50	98->	022323	32,-	40:-
Gulliver 50	95->	022323	32,-	40:-
Habana AC (Morini) 50	Alle	022426	48,-	60:-
Rally AC 50	95->	022323	32,-	40:-
Scarabeo 50	94->	022403	46,-	58:-
Sonic AC 50	98->	022323	32,-	40:-
Sonic LC 50	Alle	022323	32,-	40:-
SR - www AC 50	97->	022323	32,-	40:-
SR-50 AC	->93	022402	46,-	58:-
SR-50 AC	94-99	022323	32,-	40:-
SR-Racing, Stealth, Netscaper LC 50	Alle	022323	32,-	40:-
SR-Replica LC (Minarelli) 50	->00	022323	32,-	40:-
ATALA				
Hacker AT-12 50	Alle	022420	48,-	60:-
Hacker LC 50	Alle	022420	48,-	60:-
Skeggia 50	Alle	022420	48,-	60:-
BAOTAIN				
BT-QT-8/11 50 (4 t.)	Alle			
Rebel 50 (4 t.)	Alle			
Supersmoto 50 (4 t.)	Alle			
Rocky 50 (4 t.)	Alle			
BENELLI				
491 GT/Sport 50	Alle	022323	32,-	40:-
K2/LC 50	Alle	022323	32,-	40:-
BETA				
Ark AC/LC 50	Alle	022323	32,-	40:-
CAGIVA				
City 50	Alle	022401	46,-	58:-
Mito 50	Alle	022323	32,-	40:-
Progress (Derbi) 50	Alle	022427	48,-	60:-
CPI				
Aragon	Alle	022323	32,-	40:-
ATV 50 cc	Alle	022323	32,-	40:-
Formula R 50 (Euro 2)	Alle	022323	32,-	40:-
Hussar 50	Alle	022323	32,-	40:-
Oliver/City 50 (Euro 2)	Alle	022323	32,-	40:-
Popcorn 50	Alle	022323	32,-	40:-
DERBI				
Atlantis 50	Alle	022427	48,-	60:-
GP-1 50	Alle	022427	48,-	60:-
Hunter 50	Alle	022427	48,-	60:-
Manhattan 50	Alle	022427	48,-	60:-
Paddock AC 50	Alle	022427	48,-	60:-
Predator LC 50	Alle	022427	48,-	60:-
Vamos (Morini) 50	Alle	022427	48,-	60:-
FYM				
QT 50	Alle	022428	48,-	60:-
GENERIC				
Ideo 50	Alle	022323	32,-	40:-
Race 50	Alle	022323	32,-	40:-
Xor 50	Alle	022323	32,-	40:-
GIANTCO				
Sprint 50	Alle			
Stealth 50	Alle			
Venus 50	Alle			
GILERA				
DNA LC 50	Alle	022425	48,-	60:-
ICE AC 50	Alle	022425	48,-	60:-
Runner 50	97-00	022410	46,-	58:-
Stalker 50	Alle	022410	46,-	58:-
Storm 50	Alle	022410	46,-	58:-
Typhoon 50	94-97	022408	46,-	58:-
Typhoon-X 50	02->	022408	46,-	58:-
HONDA				
SFX 50	Alle	022414	46,-	58:-
Sky 50	Alle	022421	47,-	59:-
Vision SA 50	Alle	022029	57,-	71:-
Wallaroo 50	Alle	022405	46,-	58:-

MÆRKE/MODEL	ÅRG.	VARENDR.		
MÆRKE/MODELL	ÅRG.	ART.NR.	DKK	SEK
HYOSUNG				
SB 50 M (Racing)	99->	022429	98,-	123:-
ITALJET				
Formula 50	Alle	022415	46,-	58:-
KEEWAY				
F-act 50	Alle	022323	32,-	40:-
Flash 50	Alle	022323	32,-	40:-
Focus 50	Alle	022323	32,-	40:-
Matrix 50	Alle	022323	32,-	40:-
KREIDLER				
Easy Rider 50	Alle	022323	32,-	40:-
KYMCO				
Fever ZX 50	Alle	022419	48,-	60:-
K-12 50	Alle	022419	48,-	60:-
NZ-50 Super Fever	Alle	022419	48,-	60:-
MALAGUTI				
F10 AC 50	Alle	022323	32,-	40:-
F12 Phantom AC 50	Alle	022323	32,-	40:-
PEUGEOT				
Buxy 50	96->	022406	46,-	58:-
Elyseo 50	98->	022406	46,-	58:-
Elystar 50	Alle	022406	46,-	58:-
Fox 50	Alle	022406	46,-	58:-
Looxor 50	Alle	022406	46,-	58:-
Ludix 50 One	Alle	022406	46,-	58:-
Speedake 50	95->	022406	46,-	58:-
Speedfight AC/LC 50	97->	022406	46,-	58:-
Squab 50	96->	022406	46,-	58:-
TKR 50	Alle	022406	46,-	58:-
Trekker 50	98->	022406	46,-	58:-
Trekker/Metal X 50	03->	022406	46,-	58:-
Vivacity 50	99->	022406	46,-	58:-
Zenith 50	94->	022406	46,-	58:-
PEXMA				
KD 50 (4 t.)	Alle			
PGO				
Big Max 50	Alle	022400	48,-	60:-
Black Magic 50	Alle	022400	48,-	60:-
Bubu 50	Alle	022400	48,-	60:-
Comet 50	Alle	022400	48,-	60:-
Dr. Big 50	Alle	022400	48,-	60:-
Galaxy 50	Alle	022400	48,-	60:-
G-Max 50	Alle	022400	48,-	60:-
Hot-50	Alle	022400	48,-	60:-
Ligero 50	Alle	022400	48,-	60:-
PMS 50	Alle	022400	48,-	60:-
PMX 50	Alle	022400	48,-	60:-
Rodoshow 50	Alle	022400	48,-	60:-
Streetfighter 50	Alle	022400	48,-	60:-
T-Rex 50	Alle	022400	48,-	60:-
Tornado 50	Alle	022400	48,-	60:-
PIAGGIO/VESPA				
ET2 50	Alle	022423	48,-	60:-
Fly 50	Alle	022425	48,-	60:-
Liberty 50	Alle	022425	48,-	60:-
NRG Extreme MC3 AC 50	Alle	022425	48,-	60:-
NRG MC-2 LC 50	97->	022408	46,-	58:-
NRG-NTT 50	95-96	022408	46,-	58:-
Zip 2000 50	00->	022425	48,-	60:-
Zip 30/45 km/t 50	->95	022407	46,-	58:-
Zip 4-Takt 50	00->	022407	46,-	58:-
Zip SP LC 50	01->	022425	48,-	60:-
SUZUKI				
Adress AP-50	Alle	022417	48,-	60:-
Estilete, UF-50	99->	022424	48,-	60:-
Katana AY-50 AC/LC	97->	022424	48,-	60:-
Zillion LC, UX-50	99->	022424	48,-	60:-
STRANGER				
X-fight 50 (4 t.)	Alle	022428	48,-	60:-
SYM				
Jet 50	Alle	022418	46,-	58:-
Super Fancy 50	Alle	022418	46,-	58:-

MÆRKE/MODEL	ÅRG.	VARENR.		
MÄRKE/MODELL	ÅRG.	ART.NR.	DKK	SEK
TOBILINER				
QT 50 (4 t.)	Alle	022428	48,-	60,-
TEXAS				
Chili 50 (4 t.)	Alle	022428	48,-	60,-
TMP				
Baboon 50	Alle	022323	32,-	40,-
Gazelle 50	Alle	022323	32,-	40,-
YAMAHA				
Aerox 50	97->	022323	32,-	40,-
Axis 50	95->	022323	32,-	40,-
Bump 50	97->	022411	46,-	58,-
BW's 50	Alle	022411	46,-	58,-
BW's N.G. 50	Alle	022411	46,-	58,-
Jog Artistic - Fine Selection 50	Alle	022323	32,-	40,-
Jog R/RR 50	03>	022323	32,-	40,-
Neo's 50	97->	022323	32,-	40,-
Slider 50	00->	022411	46,-	58,-
Spy 50	Alle	022411	46,-	58,-
Why 50	98->	022422	48,-	60,-



LUFTFILTERKASSE KOMPLET
LUFTBURK KOMPLETT

MÆRKE/MODEL	ÅRG.	VARENR.		
MÄRKE/MODELL	ÅRG.	ART.NR.	DKK	SEK
BAOTAIN				
50 cc (4 t.)	Alle	022476		
CPI				
Aragon 50 (Euro 2)	Alle	022475	155,-	194,-
Formula R 50 (Euro 2)	Alle	022475	155,-	194,-
Hussar 50	Alle	022475	155,-	194,-
Oliver/City 50 (Euro 2)	Alle	022475	155,-	194,-
Popcorn 50	Alle	022475	155,-	194,-
GENERIC				
Ideo 50	Alle	022475	155,-	194,-
Race 50	Alle	022475	155,-	194,-
Xor 50	Alle	022475	155,-	194,-
HYOSUNG				
SB 50 M (Cab)	99>	022477	299,-	374,-
KEEWAY				
F-act 50	Alle	022475	155,-	194,-
Flash 50	Alle	022475	155,-	194,-
Focus 50	Alle	022475	155,-	194,-
Matrix 50	Alle	022475	155,-	194,-

022475



022475



CLIPS TIL GUMMIRØR
CLIPS TILL GUMMIRÖR

Til CPI - Keeway og Generic



Varenr/Art.nr. 022485

DKK 21,- SEK 26,-

FOAM FILTER OLIE

Foam filter olie er udviklet til at forbedre et skumfilters egenskaber. Indeholder Polymeric additiver, der pga. en utrolig klistret overflade hindrer sand, støv og vand at trænge igennem filtret, uden at forringe luft gennemstrømmingen.

Utvecklad till att förbättra ett skumfilters egenskaber. Innehåller Polymeric, en tillsats som hindrar damm, sand och vatten att tränga in genom filtret.



Varenr. 735010010

1 liter, ks. á 6 stk. DKK 117,- SEK 146,-

M/ERKE/MODEL	ÅRG.	VARENR.		
MÄRKE/MODELL	ÅRG.	ART.NR.	DKK	SEK

AVANTI

9 N 50 (4 t.)	Alle	225726	943,-	1179,-
Sport Classic 50 (4 t.)	Alle	225726	943,-	1179,-
Eagle 50 (4 t.)	Alle	225726	943,-	1179,-
Avanti Wolf 50 (4 t.)	Alle	225726	943,-	1179,-

BAOTAIN

BT49QT-7 (4 t.)	Alle	225726	943,-	1179,-
BT49QT-9 (4 t.)	Alle	225726	943,-	1179,-
BT49QT-11 (4 t.)	Alle	225726	943,-	1179,-
BT49QT-12C (4 t.)	Alle	225726	943,-	1179,-
BT49QT-12 (4 t.)	Alle	225726	943,-	1179,-

CPI

Aragon 50 (Euro 2)	Alle	225725	943,-	1179,-
Formula R 50 (Euro 2)	Alle	225725	943,-	1179,-
Hussar 50	Alle	225725	943,-	1179,-
Oliver/City 50 (Euro 2)	Alle	225725	943,-	1179,-
Popcorn 50	Alle	225725	943,-	1179,-

BENDA

Scot 50 (4 t.)	Alle	225726	943,-	1179,-
----------------	------	--------	-------	--------

FYM

QT 50	Alle	225726	943,-	1179,-
-------	------	--------	-------	--------

GIANTCO

G-Buddy 50 (4 t.)	Alle	225726	943,-	1179,-
Sprint 50	Alle	225726	943,-	1179,-
Stealth 50	Alle	225726	943,-	1179,-
Venus 50	Alle	225726	943,-	1179,-

GILERA

DNA 50	Alle	225727	798,-	998,-
Ice 50	Alle	225727	798,-	998,-
Runner 50	Alle	225727	798,-	998,-
Stalker 50	Alle	225727	798,-	998,-
Storm 50	Alle	225727	798,-	998,-
Typhoon 50	Alle	225727	798,-	998,-

HOOPER

One 50 (4 t.)	Alle	225726	943,-	1179,-
---------------	------	--------	-------	--------

M/ERKE/MODEL	ÅRG.	VARENR.		
MÄRKE/MODELL	ÅRG.	ART.NR.	DKK	SEK

KEEWAY

F-act 50	Alle	225725	943,-	1179,-
Flash 50	Alle	225725	943,-	1179,-
Focus 50	Alle	225725	943,-	1179,-
Matrix 50	Alle	225725	943,-	1179,-

KYMCO

Agility 50 (4 t.)	Alle	225726	943,-	1179,-
Super 8 50 (4 t.)	Alle	225726	943,-	1179,-

PEUGEOT

V-Clie 50 (4 t.)	Alle	225726	943,-	1179,-
------------------	------	--------	-------	--------

PEXMA

KDQT 50 (4 t.)	Alle	225726	943,-	1179,-
----------------	------	--------	-------	--------

PIAGGIO

NRG 50	Alle	225727	798,-	998,-
Zip 50	Alle	225727	798,-	998,-
Storm 50	Alle	225727	798,-	998,-

SANELI

Bahne 50 (4 t.)	Alle	225726	943,-	1179,-
-----------------	------	--------	-------	--------

STRANGER

X-fight 50 (4 t.)	Alle	225726	943,-	1179,-
-------------------	------	--------	-------	--------

TEXAS

Chili 50 (4 t.)	Alle	225726	943,-	1179,-
City 50 (4 t.)	Alle	225726	943,-	1179,-
Flash 50 (4 t.)	Alle	225726	943,-	1179,-
Free 50 (4 t.)	Alle	225726	943,-	1179,-

TMS

Retro 50 (4 t.)	Alle	225726	943,-	1179,-
S3 50 (4 t.)	Alle	225726	943,-	1179,-
Z2 50 (4 t.)	Alle	225726	943,-	1179,-

TOBILINER

QT 50 (4 t.)	Alle	225726	943,-	1179,-
--------------	------	--------	-------	--------

YIYING

Stranger 50 (4 t.)	Alle	225726	943,-	1179,-
--------------------	------	--------	-------	--------

225725



225726*



225727



Ø 12 mm / manuel choker

Gasspjæld til *karburator varenr. 225726



Varenr./art.nr. 223400

DKK 99,- SEK 124,-

MÆRKE/MODEL	ÅRG.	VARENR.		
MÄRKE/MODELL	ÅRG.	ART.NR.	DKK	SEK
AVANTI				
9 N 50 (4 t.)	Alle	225736	127,-	159,-
Sport Classic 50 (4 t.)	Alle	225736	127,-	159,-
Eagle 50 (4 t.)	Alle	225736	127,-	159,-
Avanti Wolf 50 (4 t.)	Alle	225736	127,-	159,-
BAOTAIN				
BT49QT-7 (4 t.)	Alle	225736	127,-	159,-
BT49QT-9 (4 t.)	Alle	225736	127,-	159,-
BT49QT-11 (4 t.)	Alle	225736	127,-	159,-
BT49QT-12C (4 t.)	Alle	225736	127,-	159,-
BT49QT-12 (4 t.)	Alle	225736	127,-	159,-
BENDA				
Scoot 50 (4 t.)	Alle	225736	127,-	159,-
CPI				
Aragon 50 (Euro 2)	Alle	225735	351,-	439,-
Formula R 50	Alle	225735	351,-	439,-
GTR 50	Alle	225735	351,-	439,-
Hussar 50	Alle	225735	351,-	439,-
Oliver/City 50	Alle	225735	351,-	439,-
Popcorn 50	Alle	225735	351,-	439,-
FYM				
QT 50	Alle	225736	127,-	159,-
GIANTCO				
G-Buddy 50	Alle	225736	127,-	159,-
Sprint 50	Alle	225736	127,-	159,-
Stealth 50	Alle	225736	127,-	159,-
Venus 50	Alle	225736	127,-	159,-
HOOPER				
One 50 (4 t.)	Alle	225736	127,-	159,-
HYOSUNG				
SB 50 M (Cab)	Alle	225738	525,-	656,-

MÆRKE/MODEL	ÅRG.	VARENR.		
MÄRKE/MODELL	ÅRG.	ART.NR.	DKK	SEK
KEEWAY				
F-act 50	Alle	225735	351,-	439,-
Flash 50	Alle	225735	351,-	439,-
Focus 50	Alle	225735	351,-	439,-
Matrix 50	Alle	225735	351,-	439,-
KYMCO				
Agility 50 (4 t.)	Alle	225736	127,-	159,-
Super 8 50 (4 t.)	Alle	225736	127,-	159,-
PEUGEOT				
V-Clic 50 (4 t.)	Alle	225736	127,-	159,-
PEXMA				
KDQT 50 (4 t.)	Alle	225736	127,-	159,-
SANELI				
Bahne 50 (4 t.)	Alle	225736	127,-	159,-
STRANGER				
X-fight 50 (4 t.)	Alle	225736	127,-	159,-
TEXAS				
Chili 50 (4 t.)	Alle	225736	127,-	159,-
City 50 (4 t.)	Alle	225736	127,-	159,-
Flash 50 (4 t.)	Alle	225736	127,-	159,-
Free 50 (4 t.)	Alle	225736	127,-	159,-
TMS				
Retro 50 (4 t.)	Alle	225736	127,-	159,-
S3 50 (4 t.)	Alle	225736	127,-	159,-
Z2 50 (4 t.)	Alle	225736	127,-	159,-
TOBILINER				
QT 50 (4 t.)	Alle	225736	127,-	159,-
YIYING				
Stranger 50 (4 t.)	Alle	225736	127,-	159,-



MÆRKE/MODEL	ÅRG.	VAREN.R.	DKK	SEK
MÄRKE/MODELL	ÅRG.	ART.NR.	DKK	SEK
BAOTAIN				
50 cc (4 t.)	Alle	225702	187,-	234,-
CPI				
Aragon (Euro 2)	Alle	225700	187,-	234,-
Formula R 50	Alle	225700	187,-	234,-
Hussar 50	Alle	225700	187,-	234,-
Oliver/City 50	Alle	225700	187,-	234,-
Popcorn 50	Alle	225700	187,-	234,-
FYM				
QT 50	Alle	225701	187,-	234,-
GIANTCO				
Sprint 50	Alle	225702	187,-	234,-
Stealth 50	Alle	225702	187,-	234,-
Venus 50	Alle	225702	187,-	234,-

MÆRKE/MODEL	ÅRG.	VAREN.R.	DKK	SEK
MÄRKE/MODELL	ÅRG.	ART.NR.	DKK	SEK
HYOSUNG				
SB 50 M (Cab)	99>	225703	187,-	234,-
KEEWAY				
F-act 50	Alle	225700	187,-	234,-
Flash 50	Alle	225700	187,-	234,-
Focus 50	Alle	225700	187,-	234,-
Matrix 50	Alle	225700	187,-	234,-
PEXMA				
KD 50 (4 t.)	Alle	225702	187,-	234,-
TOBILINER				
QT 50 (4 t.)	Alle	225702	187,-	234,-
TEXAS 30/50 (4 T.)				
Chili 50 (4 t.)	Alle	225702	187,-	234,-

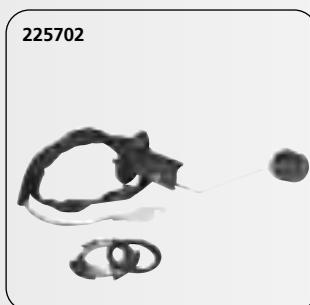

INDSUGNINGSSTUDS
INSUGNINGSRÖR

MÆRKE/MODEL	ÅRG.	VAREN.R.	DKK	SEK
MÄRKE/MODELL	ÅRG.	ART.NR.	DKK	SEK
ADLY				
Cat 50 (Lodret)	Alle	110151	105,-	131,-
Jet 50 (Vandret)	Alle	110152	105,-	131,-
Silver Fox (Lodret) 50	Alle	110151	105,-	131,-
Super Sonic (Vandret) 50	Alle	110152	105,-	131,-
Thunder Bike (Vandret) 50	Alle	110152	105,-	131,-
APRILIA				
Amico 50 (Lodret)	Alle	110151	105,-	131,-
Area 51 LC 50	98->	110152	105,-	131,-
Gulliver AC 50	Alle	110152	105,-	131,-
Rally AC 50	Alle	110152	105,-	131,-
Scarabeo AC 50	Alle	110152	105,-	131,-
Sonic AC 50	98->	110152	105,-	131,-
Sonic LC 50	Alle	110152	105,-	131,-
SR 50 AC (Lodret)	->93	110151	105,-	131,-
SR 50 AC (Vandret)	->99	110152	105,-	131,-
SR - www AC 50	97->	110152	105,-	131,-
SR-Racing, Stealth, Netscaper LC 50	Alle	110152	105,-	131,-
SR-Replica LC (Minarelli) 50	->00	110152	105,-	131,-
ATALA				
Carosello 50	Alle	110152	105,-	131,-
BAOTAIN				
BT-QT-8/11 50 (4 t.)	Alle	110155	103,-	129,-
Rebel 50 (4 t.)	Alle	110155	103,-	129,-
Supersmoto 50 (4 t.)	Alle	110155	103,-	129,-
Rocky 50 (4 t.)	Alle	110155	103,-	129,-

MÆRKE/MODEL	ÅRG.	VAREN.R.	DKK	SEK
MÄRKE/MODELL	ÅRG.	ART.NR.	DKK	SEK
BENELLI				
K2/LC 50	Alle	110152	105,-	131,-
BETA				
Ark AC 50	Alle	110152	105,-	131,-
Ark/LC 50	Alle	110152	105,-	131,-
CPI				
Aragon 50 (Euro 2)	Alle	110152	105,-	131,-
ATV 50cc	Alle	110152	105,-	131,-
Formula R 50	Alle	110152	105,-	131,-
Hussar 50	Alle	110152	105,-	131,-
Oliver/City 50	Alle	110152	105,-	131,-
Popcorn 50	Alle	110152	105,-	131,-
DERBI				
Atlantis (Bullet) 50	Alle	110150	105,-	131,-
FALCON				
Big Wheel 50	Alle	110150	105,-	131,-
FYM				
QT 50	Alle	110155	103,-	129,-
GENERIC				
Ideo 50	Alle	110152	105,-	131,-
Race 50	Alle	110152	105,-	131,-
Xor 50	Alle	110152	105,-	131,-

MÆRKE/MODEL	ÅRG.	VARENR.		
MÄRKE/MODELL	ÅRG.	ART.NR.	DKK	SEK
GIANTCO				
Sprint 50	Alle	110155	103,-	129,-
Stealth 50	Alle	110155	103,-	129,-
Venus 50	Alle	110155	103,-	129,-
GILERA				
DNA LC 50	Alle	110150	105,-	131,-
ICE AC 50	Alle	110150	105,-	131,-
Runner AC 50	Alle	110150	105,-	131,-
Runner LC 50	Alle	110150	105,-	131,-
Runner PJ 50	03->	110150	105,-	131,-
Runner SP LC 50	02->	110150	105,-	131,-
Stalker 50	Alle	110150	105,-	131,-
Storm 50	Alle	110150	105,-	131,-
Typhoon 50	->01	110150	105,-	131,-
Typhoon-X 50	02->	110150	105,-	131,-
KEEWAY				
F-act 50	Alle	110152	105,-	131,-
Flash 50	Alle	110152	105,-	131,-
Focus 50	Alle	110152	105,-	131,-
Matrix 50	Alle	110152	105,-	131,-
KREIDLER				
Easy Rider 50	Alle	110152	105,-	131,-
KYMCO				
Agility 50 (4 t.)	Alle	110155	103,-	129,-
Super 8 50 (4 t.)	Alle	110155	103,-	129,-
MALAGUTI				
F10 AC 50	Alle	110152	105,-	131,-
F12 Phantom AC 50	Alle	110152	105,-	131,-
F15 Firefox LC 50	Alle	110152	105,-	131,-
PEXMA				
KD 50 (4 t.)	Alle	110155	103,-	129,-
PGO				
Big Max 50	Alle	110154	293,-	366,-
Black Magic 50	Alle	110154	293,-	366,-
Bubu 50	Alle	110154	293,-	366,-
Dr. Big 50	Alle	110154	293,-	366,-
G-Max 50	Alle	110154	293,-	366,-
Galaxy 50	Alle	110154	293,-	366,-
Hot-50	Alle	110154	293,-	366,-

MÆRKE/MODEL	ÅRG.	VARENR.		
MÄRKE/MODELL	ÅRG.	ART.NR.	DKK	SEK
PGO				
Ligerio 50	Alle	110154	293,-	366,-
PMS 50	Alle	110154	293,-	366,-
PMX 50	Alle	110154	293,-	366,-
Rodoshow 50	Alle	110154	293,-	366,-
Streetfighter 50	Alle	110154	293,-	366,-
T-Rex 50	Alle	110154	293,-	366,-
Tornado 50	Alle	110154	293,-	366,-
PIAGGIO				
Fly 50	Alle	110150	105,-	131,-
Free 50	Alle	110150	105,-	131,-
Liberty 50	Alle	110150	105,-	131,-
STRANGER				
X-fight 50 (4 t.)	Alle	110155	103,-	129,-
TOBILINER				
QT 50 (4 t.)	Alle	110155	103,-	129,-
TEXAS				
Chili 50 (4 t.)	Alle	110155	103,-	129,-
TMP				
Baboon 50	Alle	110152	105,-	131,-
Gazelle 50	Alle	110152	105,-	131,-
YAMAHA				
Aerox 50	97->	110152	105,-	131,-
Aerox R 50	03->	110152	105,-	131,-
ATV 50 cc	Alle	110152	105,-	131,-
Axis 50	95->	110152	105,-	131,-
Bump 50	97->	110151	105,-	131,-
BW's 50	Alle	110151	105,-	131,-
BW's N.G. 50	Alle	110151	105,-	131,-
Jog Artistic - Fine Selection 50	Alle	110152	105,-	131,-
Jog Space Innovation 50	98->	110152	105,-	131,-
Jog-R AC 50	03->	110152	105,-	131,-
Jog-RR LC 50	03->	110152	105,-	131,-
Neo's 50	97->	110152	105,-	131,-
Slider 50	01->	110151	105,-	131,-
Spy 50	Alle	110151	105,-	131,-
Why 50	99->	110152	105,-	131,-



MÆRKE/MODEL	ÅRG.	VARENR.		
MÄRKE/MODELL	ÅRG.	ART.NR.	DKK	SEK
ADLY				
Cat 50 (Lodret)	Alle	110101	155,-	194:-
Jet 50 (Vandret)	Alle	110100	155,-	194:-
Silver Fox 50 (Lodret)	Alle	110101	155,-	194:-
Super Sonic 50 (Vandret)	Alle	110100	155,-	194:-
Thunder Bike 50 (Vandret)	Alle	110100	155,-	194:-
APRILIA				
Amico 50 (Lodret)	Alle	110101	155,-	194:-
Area 51 50 LC	98>	110100	155,-	194:-
Gulliver 50 AC	Alle	110100	155,-	194:-
Habana 50 AC (Morini)	Alle	110100	155,-	194:-
Rally 50 AC	Alle	110100	155,-	194:-
RS 50	94-06	110108	145,-	181:-
RX 50	99-05	110108	145,-	181:-
Scarabeo 50 AC	Alle	110100	155,-	194:-
Scarabeo Ditech (Morini) 50	02>	110100	155,-	194:-
Sonic AC 50	98>	110100	155,-	194:-
Sonic LC 50	Alle	110100	155,-	194:-
SR 50 AC (Lodret)	>93	110101	155,-	194:-
SR 50 AC (Vandret)	>99	110100	155,-	194:-
SR - www AC 50	97>	110100	155,-	194:-
SX 50	07>	110104	209,-	261:-
SR-Racing, Stealth, Netscaper LC 50	Alle	110100	155,-	194:-
SR-Replica LC (Minarelli) 50	>00	110100	155,-	194:-
SR-Replica-2000 LC (Morini) 50	00>	110100	155,-	194:-
ATALA				
Carosello 50	Alle	110100	155,-	194:-
Hacker AT-12 50	Alle	110100	155,-	194:-
Hacker LC 50	Alle	110100	155,-	194:-
Skeggia 50	Alle	110100	155,-	194:-
BENELLI				
491 GT 50	97>	110100	155,-	194:-
491 Sport 50	97>	110100	155,-	194:-
K2/LC 50	Alle	110100	155,-	194:-
BETA				
Ark AC 50	Alle	110100	155,-	194:-
Ark/LC 50	Alle	110100	155,-	194:-
RK 6 50	Alle	110108	145,-	181:-
RR 50	Alle	110108	145,-	181:-
CPI				
Aragon 50 (Euro 2)	Alle	110100	155,-	194:-
ATV 50 cc	Alle	110100	155,-	194:-
Formula R 50	Alle	110100	155,-	194:-
Hussar 50	Alle	110100	155,-	194:-
Oliver/City 50	03>	110100	155,-	194:-
Popcorn 50	Alle	110100	155,-	194:-
SM 50	Alle	110108	145,-	181:-
SX 50	Alle	110108	145,-	181:-
DERBI				
Atlantis Bullet 50	Alle	110103	155,-	194:-
Senda R 50	Alle	110104	209,-	261:-
Senda SM X-treme 50	Alle	110104	209,-	261:-
FALCON				
Big Wheel 50	Alle	110100	155,-	194:-
Star-50	Alle	110100	155,-	194:-
GENERIC				
Ideo 50	Alle	110100	155,-	194:-
Race 50	Alle	110100	155,-	194:-
Trigger SM 50	Alle	110108	145,-	181:-
Trigger X 50	Alle	110108	145,-	181:-
Xor 50	Alle	110100	155,-	194:-
GILERA				
DNA LC 50	Alle	110103	155,-	194:-
ICE AC 50	Alle	110103	155,-	194:-
RCR Cross 50	Alle	110104	209,-	261:-
Runner AC 50	Alle	110102	155,-	194:-
Runner LC 50	Alle	110102	155,-	194:-
Runner PJ 50	03>	110103	155,-	194:-
Runner SP LC 50	02>	110102	155,-	194:-
SMT 50	Alle	110104	209,-	261:-
Stalker 50	Alle	110103	155,-	194:-
Storm 50	Alle	110103	155,-	194:-
Typhoon 50	->01	110103	155,-	194:-
Typhoon-X 50	02>	110103	155,-	194:-

MÆRKE/MODEL	ÅRG.	VARENR.		
MÄRKE/MODELL	ÅRG.	ART.NR.	DKK	SEK
HONDA				
SFX 50	Alle	110105	152,-	190:-
Sky 50	Alle	110105	152,-	190:-
X8-R 50	Alle	110105	152,-	190:-
HYOSUNG				
Cab 50	Alle	110100	155,-	194:-
Rush 50	Alle	110100	155,-	194:-
SB 50 M (Cab)	Alle	110107	458,-	573:-
Sense 50	Alle	110100	155,-	194:-
SF 50 B (Racing)	Alle	110107	458,-	573:-
SF 50 R (Rally)	Alle	110107	458,-	573:-
ITALJET				
Formula 50	Alle	110100	155,-	194:-
Velocifero 50	Alle	110100	155,-	194:-
KEEWAY				
F-act 50	Alle	110100	155,-	194:-
Flash 50	Alle	110100	155,-	194:-
Focus 50	Alle	110100	155,-	194:-
Matrix 50	Alle	110100	155,-	194:-
KREIDLER				
Easy Rider 50	Alle	110100	155,-	194:-
MALAGUTI				
F10 AC 50	Alle	110100	155,-	194:-
F12 Phantom AC 50	Alle	110100	155,-	194:-
F15 Firefox LC 50	Alle	110100	155,-	194:-
PEUGEOT				
Buxy 50	94->	110105	152,-	190:-
Elyseo 50	Alle	110105	152,-	190:-
Elystar 50	Alle	110105	152,-	190:-
Elystar 50 TSDI	03->	110105	152,-	190:-
Fox 50	Alle	110105	152,-	190:-
Looxor 50	Alle	110105	152,-	190:-
Ludix 50	Alle	110110	99,-	124:-
Ludix 50 One	Alle	110105	152,-	190:-
Speedake 50	95->	110105	152,-	190:-
Speedfight -2 AC 50	03->	110105	152,-	190:-
Speedfight AC 50	95->	110105	152,-	190:-
Speedfight LC 50	Alle	110105	152,-	190:-
Squab 50	95->	110105	152,-	190:-
TKR 50	Alle	110105	152,-	190:-
Trekker 50	98->	110105	152,-	190:-
Trekker/Metal X 50	03->	110105	152,-	190:-
Vivacity 50	Alle	110105	152,-	190:-
XPS 50	Alle	110108	145,-	181:-
XP 6 50	Alle	110108	145,-	181:-
XR 6 50	Alle	110108	145,-	181:-
Zenith 50	94->	110105	152,-	190:-
PGO				
Big Max 50	Alle	110106	99,-	124:-
Black Magic 50	Alle	110106	99,-	124:-
Bubu 50	Alle	110106	99,-	124:-
Comet 50	Alle	110106	99,-	124:-
Dr. Big 50	Alle	110106	99,-	124:-
Galaxy 50	Alle	110106	99,-	124:-
G-Max 50	Alle	110106	99,-	124:-
Hot-50	Alle	110106	99,-	124:-
Ligero 50	Alle	110106	99,-	124:-
PMS 50	Alle	110106	99,-	124:-
PMX 50	Alle	110106	99,-	124:-
Rodoshow 50	Alle	110106	99,-	124:-
Streetfighter 50	Alle	110106	99,-	124:-
T-Rex 50	Alle	110106	99,-	124:-
Tornado 50	Alle	110106	99,-	124:-
PIAGGIO/VESPA				
ET2 50	97->	110103	155,-	194:-
Fly 50	Alle	110103	155,-	194:-
Free 50	Alle	110103	155,-	194:-
Liberty 50	Alle	110103	155,-	194:-
NRG Extreme MC3 AC 50	Alle	110103	155,-	194:-
NRG Extreme MC3 LC 50	Alle	110103	155,-	194:-
NRG MC-2 LC 50	94->	110102	155,-	194:-
Typhoon 50	Alle	110103	155,-	194:-
Typhoon-X 50	Alle	110103	155,-	194:-
Zip 2000 50	00->	110103	155,-	194:-

MÆRKE/MODEL	ÅRG.	VARENR.			
MÄRKE/MODELL	ÅRG.	ART.NR.	DKK	SEK	
PIAGGIO/VESPA					
Zip 50	93->	110103	155,-	194,-	
Zip 50 (4 t.)	00->	110103	155,-	194,-	
RIEJU					
MRX 50	Alle	110108	145,-	181,-	
RR/RS 50	Alle	110108	145,-	181,-	
SMX 50	Alle	110108	145,-	181,-	
Spike 2 50	Alle	110108	145,-	181,-	
SUZUKI					
Adress AP 50	Alle	110100	155,-	194,-	
Estilette 50	Alle	110100	155,-	194,-	
Katana AY AC 50	Alle	110100	155,-	194,-	
Katana AY LC 50	Alle	110100	155,-	194,-	
Street Magic 50	Alle	110100	155,-	194,-	
Zillion LC 50	Alle	110100	155,-	194,-	
TGB/TOBI					
303/309 50	Alle	110100	155,-	194,-	
Akros 50	Alle	110100	155,-	194,-	
TMP					
Baboon 50	Alle	110100	155,-	194,-	
Gazelle 50	Alle	110100	155,-	194,-	

MÆRKE/MODEL	ÅRG.	VARENR.			
MÄRKE/MODELL	ÅRG.	ART.NR.	DKK	SEK	
YAMAHA					
Aerox 50	97->	110100	155,-	194,-	
Aerox R 50	03->	110100	155,-	194,-	
ATV 50cc	Alle	110100	155,-	194,-	
Axis 50	95->	110100	155,-	194,-	
Bump 50	97->	110101	155,-	194,-	
BW's 50	Alle	110101	155,-	194,-	
BW's N.G. 50	Alle	110101	155,-	194,-	
DT 50 AC	Alle	110109	249,-	311,-	
DT 50 LC (AM6)	Alle	110108	145,-	181,-	
Jog Artistic - Fine Selection 50	Alle	110100	155,-	194,-	
Jog Space Innovation 50	98->	110100	155,-	194,-	
Jog-R AC 50	03->	110100	155,-	194,-	
Jog-RR LC 50	03->	110100	155,-	194,-	
Neo's 50	97->	110100	155,-	194,-	
Slider 50	01->	110101	155,-	194,-	
Spy 50	Alle	110101	155,-	194,-	
TZR 50 (AM-6)	Alle	110108	145,-	181,-	
Why 50	99->	110100	155,-	194,-	





INDSUGNINGSFORSTÆRKER

Til montering på indsugningsstudsene, giver en forøget fyldning i mellemområdet (d.v.s. et bedre bundtræk). Velegnet til tunede motorer. Fremstillet i højglanspoleret aluminium. Universal til alle scooter- og totaktsmotorer.

EXPANSIONSBOX

Ger dig extra power och en effektivare motor. Monteras till insugningsröret/plattan. Universal till alla scooter och 2-takts motorer, rek. till trimmade motorer.

Varenr./art.nr. **DKK** **SEK**
 110220 159,- 199,-

CLIPS TIL BENZINSLANGE

10 clips til benzinslange. Clips i forzinket stål til benzinslange. Fås i 2 størrelser. 10 stk. pr. pk

CLIPS TILL BENSINSLANG

10 clips till bensinslang. Clips i forzinket stål till bensinslang. Fås i 2 storlekar. 10 st. per. pk.



Varenr./art.nr. **DKK** **SEK**
 192016 - 8,5 mm 68,- 85,-

Varenr./art.nr.
 192017 - 9,8 mm 48,- 60,-



SORT BENZINSLANGE

SVART BENZINSLANG

6 mm indv. - 11 mm udv. **DKK** **SEK**
 Varenr./art.nr. 12-12 240,- 48,-
 (Rulle á 10 mtr.)

5 mm indv. - 9 mm udv.
 Varenr./art.nr. 12-13 240,- 48,-
 (Rulle á 10 mtr.)

Benzinslange - universal
 Varenr./art.nr. 12-14 38,- 48,-
 (Yamaha Jog)
 5 mm indv. - 10 mm udv.

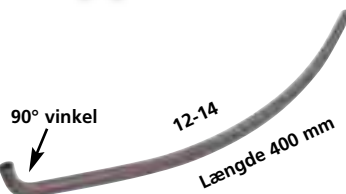

MÆRKE/MODEL	ÅRG.	VARENDR.			
MÄRKE/MODELL	ÅRG.	ART.NR.	DKK	SEK	
APRILIA					
Amico 50	Alle	225607	105,-	131,-	

AVANTI					
9 N 50 (4 t.)	Alle	225609	105,-	131,-	
Sport Classic 50 (4 t.)	Alle	225609	105,-	131,-	
Eagle 50 (4 t.)	Alle	225609	105,-	131,-	
Avanti Wolf 50 (4 t.)	Alle	225609	105,-	131,-	

BAOTAIN					
BT49QT-7 50 (4 t.)	Alle	225609	105,-	131,-	
BT49QT-9 50 (4 t.)	Alle	225609	105,-	131,-	
BT49QT-11 50 (4 t.)	Alle	225609	105,-	131,-	
BT49QT-12C 50 (4 t.)	Alle	225609	105,-	131,-	
BT49QT-12 50 (4 t.)	Alle	225609	105,-	131,-	

BENDA					
Scout 50 (4 t.)	Alle	225609	105,-	131,-	

CPI					
Aragon (Euro 2) 50	Alle	225605	103,-	129,-	
Formula R 50	Alle	225605	103,-	129,-	
ATV 50 cc	Alle	225605	103,-	129,-	
Hussar 50	Alle	225605	103,-	129,-	
Oliver/City 50	03>	225605	103,-	129,-	
Popcorn 50	Alle	225605	103,-	129,-	

FYM					
QT 50	Alle	225609	105,-	131,-	

GENERIC					
Ideo 50	Alle	225605	103,-	129,-	
Race 50	Alle	225605	103,-	129,-	
XOR 2 50	Alle	225605	103,-	129,-	

GIANTCO					
G-Buddy (4 t.)	Alle	225609	105,-	131,-	
Sprint 50 (4 t.)	Alle	225609	105,-	131,-	
Stealth 50 (4 t.)	Alle	225609	105,-	131,-	
Venus 50 (4 t.)	Alle	225609	105,-	131,-	

GILERA					
DNA 50	00>	225601	105,-	131,-	
Ice 50	01>	225600	105,-	131,-	
Runner 50	Alle	225601	105,-	131,-	
Stalker 50	97>	225600	105,-	131,-	
Storm 50	Alle	225600	105,-	131,-	
Typhoon 50	>01	225600	105,-	131,-	
Typhoon-X 50	02>	225600	105,-	131,-	

HOOPER					
One 50 (4 t.)	Alle	225609	105,-	131,-	

HYOSUNG					
SB 50 M (Cab)	99>	225610	149,-	186,-	

KEEWAY					
F-act 50	Alle	225605	103,-	129,-	
Flash 50	Alle	225605	103,-	129,-	
Focus 50	Alle	225605	103,-	129,-	
Matrix 50	Alle	225605	103,-	129,-	

MALAGUTI					
F10 Jet Line 50	Alle	225600	105,-	131,-	
F10 50	Alle	225607	105,-	131,-	
F12 Phantom 50	Alle	225600	105,-	131,-	
F15 Fire Fox 50	Alle	225600	105,-	131,-	

PEXMA					
KDQT 50 (4 t.)	Alle	225609	105,-	131,-	

PGO					
Big Max 50	Alle	225605	103,-	129,-	
Black Magic 50	Alle	225605	103,-	129,-	
Bubu 50	Alle	225605	103,-	129,-	
Comet 50	Alle	225605	103,-	129,-	
Dr. Big 50	Alle	225605	103,-	129,-	
Galaxy 50	Alle	225605	103,-	129,-	
Hot-50	Alle	225605	103,-	129,-	
Ligero 50	Alle	225605	103,-	129,-	
PMS 50	Alle	225605	103,-	129,-	
PMX 50	Alle	225605	103,-	129,-	
Rodoshow 50	Alle	225605	103,-	129,-	
T-Rex 50	Alle	225605	103,-	129,-	
Tornado 50	Alle	225605	103,-	129,-	



M.ÆRKE/MODEL	ÆR.	VARENR.		
MÆRKE/MODELL	ÆR.	ART.NR.	DKK	SEK
PIAGGIO/VESPA				
ET2 50	97>	225604	105,-	131,-
Liberty 4T 50	00>	225604	105,-	131,-
Liberty 50	97>	225600	105,-	131,-
NRG Extreme MC3 AC 50	Alle	225600	105,-	131,-
NRG Extreme MC3 LC 50	Alle	225600	105,-	131,-
NRG MC-2 LC 50	94>	225600	105,-	131,-
Typhoon 50	Alle	225600	105,-	131,-
Typhoon-X 50	Alle	225600	105,-	131,-
Vespa ET2 50	97>	225600	105,-	131,-
Vespa ET4 50	00>	225604	105,-	131,-
Zip 2000 50	00>	225604	105,-	131,-
Zip 50 (4-t.)	00>	225604	105,-	131,-
Zip 50	93>	225600	105,-	131,-

STRANGER

X-fight 50 (4 t.)	Alle	225609	105,-	131,-
-------------------	------	--------	-------	-------

TEXAS

Chili 50 (4 t.)	Alle	225609	105,-	131,-
City 50 (4 t.)	Alle	225609	105,-	131,-
Flash 50 (4 t.)	Alle	225609	105,-	131,-
Free 50 (4 t.)	Alle	225609	105,-	131,-

TMS

Retro 50 (4 t.)	Alle	225609	105,-	131,-
S3 50 (4 t.)	Alle	225609	105,-	131,-
Z2 50 (4 t.)	Alle	225609	105,-	131,-

TOBILINER

QT 50 (4 t.)	Alle	225609	105,-	131,-
--------------	------	--------	-------	-------

YAMAHA

Aerox 50	97>	225600	105,-	131,-
BW's 50	Alle	225607	105,-	131,-
BW's N.G. 50	Alle	225608	98,-	123,-
Jog Artistic Special 50	Alle	225611	105,-	131,-
Jog Fine Selection 50	Alle	225611	105,-	131,-
Neo's 50	97>	225600	105,-	131,-

YIYING

Stranger 50 (4 t.)	Alle	225609	105,-	131,-
--------------------	------	--------	-------	-------

225609



225610



225611



VACUUMHANE
VACUUM BENSINKRAN

M.ÆRKE/MODEL	ÆR.	VARENR.		
MÆRKE/MODELL	ÆR.	ART.NR.	DKK	SEK
APRILIA				
Habana 50	Alle	225602	213,-	266,-
BETA				
Tempo 50	Alle	225602	213,-	266,-
Quadro 50	Alle	225602	213,-	266,-
GILERA				
Runner 50	Alle	225602	213,-	266,-
MALAGUTI				
Ciak 50	Alle	225602	213,-	266,-



Universal kan også bruges til andre scootere.

DKK BENZINFILTER UNIVERSAL

Forchromet, støbt aluminiums hus. Leveres til både 1/4" (6,3 mm) og 5/16" (7,9 mm) benzinslanger.

SEK BENZINFILTER UNIVERSAL

Förkromad helgjutet hölje i aluminium. Levereras till både 1/4 (6,3mm) och 5/16 (7,9mm) bensinslanger. 1/4 (6,3mm) slang.

1/4" (6,3 mm) slange

Ref. nr. 14-34461

DKK **SEK**

VAREN. 225902 **101,-** **126:-**

5/16" (7,9 mm) slange

Ref. nr. 14-34460

VAREN. 225903 **101,-** **126:-**



IEMIGGO

DKK BENZINFILTER UNIVERSAL

Glashus med forchromede dæksler. Glas - ikke plast. Leveres i flot blisterpakning med ekstra nylon benzinfiler og spændeclips til benzinslangen.

SEK BENZINFILTER UNIVERSAL

Glashölje (inte plast) med förkromade anslutningar. Levereras med extra nylon benzinfiler och slangklämmor.

1/4" (6,3 mm) slange

VAREN. 225904 **78,-**

DKK **SEK**

98:-

5/16" (7,9 mm) slange

Ref. nr. 14-34450

VAREN. 225905 **78,-** **98:-**



IEMIGGO



Forhandlere
Återförsäljare
s. 2

Stikord
Sökord
s. 4

Tøj/hjelme
Klæder/
hjelmar
s. 6

Dæk og
slanger
Dæk og
slangar
s. 15

Olie / spray
Olja / spray
s. 26

Kæder /
tandhjul
Kedjor /
drev
s. 43

Bremselede
Bromsdelar
s. 48

Låse
Lås
s. 93

Batteri
Batteri
s. 96

Cylinder /
topstykke
Cylinder /
topplock
s. 105

Motordele
Motordelar
s. 137

Karburator
- Luftfilter
Förgasare
- Luftfilter
s. 208

El-dele
tændrør
Elektrisk
tændstift
s. 222

Udstødning
Avgassystem
s. 246

Forgaffel
Støddæmpere
Framgaffel
Støddæmpare
s. 260

Kabler
Wire
s. 266

Styr og
greb
Styre och
handtag
s. 272

Spejle
Speglar
s. 282

Blinklygter
Baglygter
Blinkers
Baklykte
s. 284

Støtteben
Topboks, mm.
Stödd
Toppbox, mm
s. 291

Rep. bøger
værktøj
Rep. böcker
Verktyg
s. 297



 **Indhold af Eldele**
 **Inhåll av Eldele**

	Sikringer223		Resistor235
	Säkringer.....223		Resistor235
	NGK tændrør224		Startrelæ235
	NGK tändstift224		Start relä235
	Tændrørshætter226		Spændingregulator236
	Tändhätte226		Spändingsregulator236
	Tændningslåse og nøglesæt227		Startmotor237
	Tändningslåse och nyckelsatser227		Startmotor237
	Låsekegle228		Platiner239
	Låskolv228		Brytarspetsar239
	CDI boks229		Horn240
	CDI box229		Signalhorn240
	Tændspole230		Blinkrelæ.....240
	Tändspole230		Blinkersrelä240
	Stator232		Bremselyskontakt241
	Statorledning232		Bromsljuskontakt.....241
	Svinghjul234		Pærer242
	Svinghjul234		Glödlampor242
	Pick-up234		
	Pick-up234		

Sikringer - rund model

Leveres i 10 stk. pakninger

Säkringar - rund modell

Leveras i 10 st. packningar

25 mm. 7 Amp. **DKK** **SEK**
Varenr. 094100
Pr. stk.12,- 15,-



25 mm. 10 Amp.
Varenr. 094101
Pr. stk.12,- 15,-



25 mm. 15 Amp.
Varenr. 094102
Pr. stk.12,- 15,-

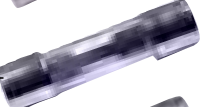

25 mm. 20 Amp.
Varenr. 094103
Pr. stk.12,- 15,-

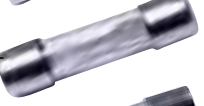

25 mm. 25 Amp.
Varenr. 094104
Pr. stk.12,- 15,-



25 mm. 30 Amp.
Varenr. 094105
Pr. stk.12,- 15,-



Universal sikringsholder

Sikringsholder, til eftermontering på ledningsnet, med 30A pladesikring.

Universal säkringshållar

Säkringshållar, till eftermontering på kabel med 30A glas-säkring.

Ref.nr. 38-93321.

Varenr. 174211

DKK **SEK**

Pr. stk.37,- 46,-



Universal sikringsholder

Sikringsholder, monteres med 15Ah-sikring.

Universal säkringshållar

Säkringshållar, monteret med 15Ah glas-säkring.

Ref.nr. G3-9971.

Varenr. 174204

DKK **SEK**

Pr. stk.37,- 46,-



Han/hun stik

- til japanske ledningsnet

Sælges i poser med 10 stk.

Hane/hone skarvkoppling

- till japanske ledningsnet

Säljes i påsar om 10st.

Hunstik med klemme/hona med klämma.

Varenr. 095000

DKK **SEK**

Pr. stk.12,- 15,-

Hanstik med klemme/hane med klämma.

Varenr. 095001

Pr. stk.12,- 15,-

Blød, klar plast-isolering/Mjuk, klar plastisolering.

Varenr. 095002

Pr. stk.12,- 15,-

Blød, klar plast-isolering/Mjuk, klar plastisolering.

Varenr. 095003

Pr. stk.12,- 15,-



Pladesikringer - Ny model

Leveres i 10stk. pakninger

Plattsäkring - Ny modell

Leveras i 10st. packningar



3 Amp. Lilla. Ref.nr. 48-05068 **DKK** **SEK**
Varenr. 010160 - pr. stk.12,- 15,-

5 Amp. Orange. Ref.nr. 48-05060
Varenr. 010161 - pr. stk.12,- 15,-

7,5 Amp. Brun. Ref.nr. 48-05061
Varenr. 010162 - pr. stk.12,- 15,-

10 Amp. Rød. Ref.nr. 48-05062
Varenr. 010163 - pr. stk.12,- 15,-

15 Amp. Blå. Ref.nr. 48-05063
Varenr. 010164 - pr. stk.12,- 15,-

20 Amp. Gul. Ref.nr. 48-05064
Varenr. 010165 - pr. stk.12,- 15,-

25 Amp. Klar. Ref.nr. 48-05065
Varenr. 010166 - pr. stk.12,- 15,-

30 Amp. Grøn. Ref.nr. 48-05066
Varenr. 010167 - pr. stk.12,- 15,-

Pladesikringer Leveres i 10stk. pakninger.

Plattsäkring Leveras i 10st. packningar.

5 Amp. Ref.nr. 48-05050 **DKK** **SEK**
Varenr. 010146. Pr. stk.12,- 15,-

7,5 Amp. Ref.nr. 48-05051
Varenr. 010147. Pr. stk.12,- 15,-

10 Amp. Ref.nr. 48-05052
Varenr. 010148. Pr. stk.12,- 15,-

15 Amp. Ref.nr. 48-05053
Varenr. 010149. Pr. stk.12,- 15,-

20 Amp. Ref.nr. 48-05054
Varenr. 010150. Pr. stk.12,- 15,-

25 Amp. Ref.nr. 48-05055
Varenr. 010151. Pr. stk.12,- 15,-

30 Amp. Ref.nr. 48-05056
Varenr. 010152. Pr. stk.12,- 15,-





MÆRKE/MODEL	ÅRG.	VARENR.	REFNR.		
MÄRKE/MODELL	ÅRG.	ART.NR.	REF.NR.	DKK	SEK
ADLY					
Cat 50	Alle	210014	BP7HS	28,-	35,-
Jet 50	Alle	210014	BP7HS	28,-	35,-
Silver Fox 50	Alle	210014	BP7HS	28,-	35,-
Super Sonic 50	Alle	210014	BP7HS	28,-	35,-
Thunder Bike 50	Alle	210014	BP7HS	28,-	35,-

APRILIA					
Amico 50	95-98	210009	BR7HS	33,-	41,-
Area 51 LC 50	98->	210010	BR8HS	33,-	41,-
Classic 50	Alle	210044	BR8ES	33,-	41,-
Habana AC (Morini) 50	Alle	210020	BPR7HS	33,-	41,-
MX-50	Alle	210044	BR8ES	33,-	41,-
Rally AC 50	Alle	210009	BR7HS	33,-	41,-
Rally LC 50	Alle	210010	BR8HS	33,-	41,-
RS-50	97>	210044	BR8ES	33,-	41,-
RX-50	97>	210044	BR8ES	33,-	41,-
Scarabeo AC 50	Alle	210009	BR7HS	33,-	41,-
Sonic AC 50	98->	210009	BR7HS	33,-	41,-
Sonic LC 50	98->	210010	BR8HS	33,-	41,-
SR 50 AC	>93	210009	BR7HS	33,-	41,-
SR 50 AC	>96	210010	BR8HS	33,-	41,-
SR 50 Ditech	00	210085	CPR8E	79,-	99,-
SR-Racing, Stealth, Netscaper LC 50	Alle	210010	BR8HS	33,-	41,-
SR-Replica LC (Minarelli) 50	>00	210010	BR8HS	33,-	41,-
SR-Replica-2000 LC (Morini) 50	00>	210020	BPR7HS	33,-	41,-
SX 50	07>	210027	B9ES	28,-	35,-

ATALA					
Hacker AT-12 50	Alle	210018	BPR6HS	33,-	41,-
Hacker LC 50	Alle	210018	BPR6HS	33,-	41,-
Skeggia 50	Alle	210018	BPR6HS	33,-	41,-

AVANTI					
9 N 50 (4 t.)	Alle	210065	CR7HSA	29,-	36,-
Sport Classic 50 (4 t.)	Alle	210065	CR7HSA	29,-	36,-
Eagle 50 (4 t.)	Alle	210065	CR7HSA	29,-	36,-
Avanti Wolf 50 (4 t.)	Alle	210065	CR7HSA	29,-	36,-

BAOTAIN					
BT-QT-8/11 50 (4 t.)	Alle	210065	CR7HSA	29,-	36,-
BT49QT-7 50 (4 t.)	Alle	210065	CR7HSA	29,-	36,-
BT49QT-9 50 (4 t.)	Alle	210065	CR7HSA	29,-	36,-
BT49QT-11 50 (4 t.)	Alle	210065	CR7HSA	29,-	36,-
BT49QT-12C 50 (4 t.)	Alle	210065	CR7HSA	29,-	36,-
BT49QT-12 50 (4 t.)	Alle	210065	CR7HSA	29,-	36,-

BENDA					
Scoot 50 (4 t.)	Alle	210065	CR7HSA	29,-	36,-

BENELLI					
491 GT 50	97>	210010	BR8HS	33,-	41,-
491 Sport 50	97>	210010	BR8HS	33,-	41,-
K2 AC 50	>96	210009	BR7HS	33,-	41,-
K2 LC 50	96>	210009	BR7HS	33,-	41,-

BETA					
Ark AC 50	Alle	210010	BR8HS	33,-	41,-
Ark/LC 50	Alle	210010	BR8HS	33,-	41,-
RR 50	Alle				

CAGIVA					
Mito 50	Alle				
City 50	Alle				

CPI					
Aragon 50 (Euro 2)	Alle	210043	BR7ES	35,-	44,-
Formula R 50 (Euro 2)	Alle	210043	BR7ES	35,-	44,-
GTR 50	03>	210043	BR7ES	35,-	44,-
Hussar 50	03>	210043	BR7ES	35,-	44,-
Oliver/City 50 (Euro 2)	03>	210043	BR7ES	35,-	44,-
Popcorn 50 (Euro 1)	>02	210010	BR8HS	33,-	41,-
Popcorn 50 (Euro 2)	03>	210043	BR7ES	35,-	44,-
Super Cross 50	Alle	210043	BR7ES	35,-	44,-
Super Motard 50	Alle	210043	BR7ES	35,-	44,-

DERBI					
Atlantis 50	Alle	210010	BR8HS	33,-	41,-
Atlantis (Piaggio) 50	03>	210023	B8ES	28,-	35,-
GP1 (Piaggio) 50	03>	210023	B8ES	28,-	35,-
GPR 50 R	Alle	210027	B9ES	28,-	35,-
Hunter 50	Alle	210010	BR8HS	33,-	41,-
Manhattan 50	Alle	210010	BR8HS	33,-	41,-
MotoGP(GP1) 50	Alle	210010	BR8HS	33,-	41,-
Paddock 50	Alle	210010	BR8HS	33,-	41,-

MÆRKE/MODEL	ÅRG.	VARENR.	REFNR.		
MÄRKE/MODELL	ÅRG.	ART.NR.	REF.NR.	DKK	SEK
DERBI					
Predator LC 50	Alle	210004	B8HS	28,-	35,-
Senda R 50	Alle	210027	B9ES	28,-	35,-
Senda SM X-treme 50	Alle	210027	B9ES	28,-	35,-
Vamos (Morini) 50	Alle	210010	BR8HS	33,-	41,-

FYM					
QT 50 (4 t.)	Alle	210065	CR7HSA	29,-	36,-

GENERIC					
Ideo 50	Alle	210043	BR7ES	35,-	44,-
Race 50	Alle	210043	BR7ES	35,-	44,-
XOR 50	Alle	210043	BR7ES	35,-	44,-
Trigger 50 SM (Motard)	Alle	210023	B8ES	28,-	35,-
Trigger 50 X (Off road)	Alle	210023	B8ES	28,-	35,-

GIANTCO					
G-Buddy 50 (4 t.)	Alle	210065	CR7HSA	29,-	36,-
Sprint 50	Alle	210065	CR7HSA	29,-	36,-
Stealth 50	Alle	210065	CR7HSA	29,-	36,-
Venus 50	Alle	210065	CR7HSA	29,-	36,-

GILERA					
DNA LC 50	Alle	210047	BR9ES	33,-	41,-
Runner AC 50	Alle	210047	BR9ES	33,-	41,-
Runner LC 50	Alle	210047	BR9ES	33,-	41,-
Runner PJ 50	03>	210047	BR9ES	33,-	41,-
Runner SP LC 50	02>	210047	BR9ES	33,-	41,-
Stalker 50	Alle	210027	B9ES	28,-	35,-
Storm 50	Alle	210027	B9ES	28,-	35,-
Typhoon 50	>01	210023	B8ES	28,-	35,-
Typhoon X 50	02>	210023	B8ES	28,-	35,-

HONDA					
Amigo 30 km	Alle	210065	C7HSA	29,-	36,-
Camino 50 30 km	Alle	210013	BP6HS	26,-	33,-
CD 50 30 km	Alle	210065	C7HSA	29,-	36,-
Melody 50 30 km	Alle	210016	BPR4HS	35,-	44,-
MB 50	>82	210009	BR7HS	33,-	41,-
MB 50	83>	210003	B7HS	28,-	35,-
MT 50	>86	210009	BR7HS	33,-	41,-
MT 50	87>	210013	BP6HS	26,-	33,-
NC 50 Express 30 km	Alle	210016	BPR4HS	35,-	44,-
SFX 50	Alle	210018	BPR6HS	33,-	41,-
ST 50 Dax 30 km	Alle	210064	C6HSA	29,-	36,-
Vision Met In 50	Alle	210010	BR8HS	33,-	41,-
Vision SA 50	Alle	210010	BR8HS	33,-	41,-
Wallaroo 50	Alle	210006	BR4HSA	35,-	44,-
X8-R 50	Alle	210019	BPR6HSA	35,-	44,-

HOOPER					
One 50 (4 t.)	Alle	210065	CR7HSA	29,-	36,-

HORNET/BOXER					
ATV-100A	Alle	210010	BR8HS	33,-	41,-
ATV-50A	Alle	210010	BR8HS	33,-	41,-

HYOSUNG					
SB 50 M Cab	Alle	210011	BR8HSA	35,-	44,-
SF 50 B Racing	Alle	210011	BR8HSA	35,-	44,-
SF 50 R Rally	Alle	210011	BR8HSA	35,-	44,-

ITALJET					
Formula 50	Alle	210008	BR6HS	35,-	44,-
Velocifero 50	Alle	210008	BR6HS	35,-	44,-

JAWA					
Jawa 50	Alle	210000	B4H	30,-	38,-

KEEWAY					
F-act 50	Alle	210043	BR7ES	35,-	44,-
Flash 50	Alle	210043	BR7ES	35,-	44,-
Focus 50	Alle	210043	BR7ES	35,-	44,-
Matrix 50	Alle	210043	BR7ES	35,-	44,-

KREIDLER					
Easy Rider 50	Alle	210020	BPR7HS	33,-	41,-

KTM					
KTM 50		210002	B6HS	28,-	35,-

KYMCO					
Aglity 50 (4 t.)	Alle	210065	CR7HSA	29,-	36,-
Fever ZX 50	Alle	210011	BR8HSA	35,-	44,-
People 50	Alle	210011	BR8HSA	35,-	44,-
Super 8 50 (4 t.)	Alle	210065	CR7HSA	29,-	36,-
Super 9 50	Alle	210011	BR8HSA	35,-	44,-



MÆRKE/MODEL	ÅRG.	VARENR.	REF.NR.	DKK	SEK
MÄRKE/MODELL	ÅRG.	ART.NR.	REF.NR.	DKK	SEK
MALAGUTI					
F10 AC 50	Alle	210009	BR7HS	33,-	41:-
F12 Phantom AC 50	Alle	210010	BR8HS	33,-	41:-
F15 Firefox LC 50	Alle	210010	BR8HS	33,-	41:-

PEUGEOT					
Buxy 50	94>	210015	BP8HS	29,-	36:-
Elyseo-50	Alle	210015	BP8HS	29,-	36:-
Elystar-50 TSDI	03>	210014	BP7HS	28,-	35:-
Fox 25 50	03>	210014	BP7HS	28,-	35:-
Looxor 50	01>	210009	BR7HS	33,-	41:-
Ludix 50	04>	210009	BR7HS	33,-	41:-
Speedake 50	95>	210015	BP8HS	29,-	36:-
Speedfight -2 AC 50	03>	210014	BP7HS	28,-	35:-
Speedfight AC 50	95>	210014	BP7HS	28,-	35:-
Speedfight LC 50	Alle	210014	BP7HS	28,-	35:-
Squab 50	95>	210015	BP8HS	29,-	36:-
TKR 50	Alle	210009	BR7HS	33,-	41:-
Trekker 50	98>	210014	BP7HS	28,-	35:-
Trekker/Metal X 50	03>	210014	BP7HS	28,-	35:-
V-Clic 50 (4 t.)	Alle	210065	CR7HSA	29,-	36:-
Vivacity 50	03>	210014	BP7HS	28,-	35:-
Zenith 50	94-97	210015	BP8HS	29,-	36:-

PEXMA

KDQT 50 (4 t.)	Alle	210065	CR7HSA	29,-	36:-
----------------	------	--------	--------	------	------

PGO

Big Max 50	Alle	210013	BP6HS	26,-	33:-
Black Magic 50	Alle	210013	BP6HS	26,-	33:-
Bubu 50	Alle	210013	BP6HS	26,-	33:-
Comet 50	Alle	210013	BP6HS	26,-	33:-
Dr. Big 50	Alle	210014	BP7HS	28,-	35:-
Galaxy 50	Alle	210013	BP6HS	26,-	33:-
Hot-50	Alle	210013	BP6HS	26,-	33:-
PMS 50	Alle	210014	BP7HS	28,-	35:-
PMX 50	Alle	210014	BP7HS	28,-	35:-
Rodo Show 50	Alle	210020	BPR7HS	33,-	41:-
T-Rex 50	>02	210014	BP7HS	28,-	35:-
T-Rex 50	03>	210020	BPR7HS	33,-	41:-
Tornado 50	Alle	210020	BPR7HS	33,-	41:-

PIAGGIO/VESPA

ET2 50	97>	210027	B9ES	28,-	35:-
Fly 50 (2 t.)	Alle	210027	B9ES	28,-	35:-
Free 50	Alle	210027	B9ES	28,-	35:-
NRG Extreme MC3 AC 50	03>	210027	B9ES	28,-	35:-
NRG Extreme MC3 LC 50	01>	210027	B9ES	28,-	35:-
NRG MC-2 LC 50	94>	210027	B9ES	28,-	35:-
Typhoon 50	>01	210023	B8ES	28,-	35:-
Typhoon-X 50	02>	210023	B8ES	28,-	35:-
Zip 50 30/45 km/t	93>	210023	B8ES	28,-	35:-

PUCH

MS-VZ-GP	Alle	210002	B6HS	28,-	35:-
Maxi-IP/IK	Alle	210000	B4H	30,-	38:-
Maxi-P/L	Alle	210000	B4H	30,-	38:-
Maxi/Plus	Alle	210021	BSES	29,-	36:-
Maxi/Mini	Alle	210021	BSES	29,-	36:-

RIEJU

Alle modeller 50 cc (Med AM-6 motor)	Alle	210044	BR8ES	33,-	41:-
---	------	--------	-------	------	------

SANELI

Bahne 50 (4 t.)	Alle	210065	CR7HSA	29,-	36:-
-----------------	------	--------	--------	------	------

STRANGER

X-fight 50 (4 t.)	Alle	210065	CR7HSA	29,-	36:-
-------------------	------	--------	--------	------	------

SUZUKI

Adress AP 50	Alle	210013	BP6HS	26,-	33:-
Estilette 50	Alle	210018	BPR6HS	33,-	41:-
FZ-50 Suzy	Alle	210016	BPR4HS	35,-	44:-
Katana AY AC 50	Alle	210018	BPR6HS	33,-	41:-
Katana AY LC 50	Alle	210018	BPR6HS	33,-	41:-
K 50 B/BD 30 km	Alle	210014	BP7HS	33,-	41:-
RMX 50	Alle	210060	BPR8ES	33,-	41:-
Samurai DM 50	Alle	210013	BP6HS	26,-	33:-
SMX 50	Alle	210060	BPR8ES	33,-	41:-
Street Magic 50	Alle	210018	BPR6HS	33,-	41:-
Zillion LC 50	Alle	210018	BPR6HS	33,-	41:-
TS 50 X	Alle	210058	BPR6ES	33,-	41:-

MÆRKE/MODEL	ÅRG.	VARENR.	REF.NR.	DKK	SEK
MÄRKE/MODELL	ÅRG.	ART.NR.	REF.NR.	DKK	SEK
SYM					
Jet 50	Alle	210010	BR8HS	33,-	41:-
Super Fancy 50	Alle	210010	BR8HS	33,-	41:-

TEXAS

Chili 50 (4 t.)	Alle	210065	CR7HSA	29,-	36:-
City 50 (4 t.)	Alle	210065	CR7HSA	29,-	36:-
Flash 50 (4 t.)	Alle	210065	CR7HSA	29,-	36:-
Free 50 (4 t.)	Alle	210065	CR7HSA	29,-	36:-

TGB/TOBI

303/309 50	Alle	210018	BPR6HS	33,-	41:-
Akros 50	Alle	210018	BPR6HS	33,-	41:-

TMS

Retro 50 (4 t.)	Alle	210065	CR7HSA	29,-	36:-
S3 50 (4 t.)	Alle	210065	CR7HSA	29,-	36:-
Z2 50 (4 t.)	Alle	210065	CR7HSA	29,-	36:-

TOBILINER

QT 50 (4 t.)	Alle	210065	CR7HSA	29,-	36:-
--------------	------	--------	--------	------	------

TOMOS

Quadro 50	Alle	210002	B6HS	28,-	35:-
-----------	------	--------	------	------	------

VESPA

Ciao 50 30 km	Alle	210001	BSHS	28,-	35:-
Bravo 50 30 km	Alle	210000	B4H	30,-	38:-
Super Bravo 50 30 km	Alle	210001	BSHS	28,-	35:-
S 1 50 30 km	Alle	210000	B4H	30,-	38:-
Grillo 50 30 km	Alle	210001	BSHS	28,-	35:-

YAMAHA

Aerox/R 50	97>	210010	BR8HS	33,-	41:-
Axis 50	95>	210009	BR7HS	33,-	41:-
Bump 50	97>	210010	BR8HS	33,-	41:-
BW's 50	Alle	210009	BR7HS	33,-	41:-
BW's N.G. 50	Alle	210010	BR8HS	33,-	41:-
CY 50 R 45 km	Alle	210010	BR8HS	33,-	41:-
DT-50LC	Alle	210008	BR6HS	35,-	44:-
DT-50R	Alle	210008	BR6HS	35,-	44:-
DX 50 4 gear 30 km	Alle	210002	B6HS	28,-	35:-
FSI 50 4 gear 30 km	Alle	210002	B6HS	28,-	35:-
FSI 50 2 gear 30 km	Alle	210008	BR6HS	35,-	44:-
Jog 30 km/t.					
Artistic - Fine Selection 50	Alle	210017	BPR5HS	36,-	45:-
Jog 45 km/t.					
Artistic - Fine Selection 50	Alle	210020	BPR7HS	33,-	45:-
Jog 30 km/t. Space Innovation	98>	210017	BPR5HS	36,-	45:-
Neo's 50	97>	210009	BR7HS	33,-	41:-
Pasola SA 50 M 30 km	Alle	210012	BP4HS	29,-	36:-
Slider 50	01>	210010	BR8HS	33,-	41:-
Sting SG 50 30 km	Alle	210018	BPR6HS	33,-	41:-
Spy 50	Alle	210010	BR8HS	33,-	41:-
TZR 50 R	Alle	210044	BR8ES	33,-	41:-
Why 50	99>	210010	BR8HS	33,-	41:-
FS 1 50	Alle	210002	B6HS	28,-	35:-
DT 50	97>	210008	BR6HS	35,-	44:-
DT 50 R	Alle	210044	BR8ES	33,-	41:-

YIYING

Stranger 50 (4 t.)	Alle	210065	CR7HSA	29,-	36:-
--------------------	------	--------	--------	------	------

NGK TÆNDRØR

Verdens førende producent af tændrør.
 NGK er verdens førende producent af tændrør til motorcykelindustrien med fabrikker og kontorer over hele kloden. NGK begyndte i 1936 at fremstille kvalitetstændrør i Japan. Efterfølgende er NGK vokset til en kæmpe koncern med en moderne produktion. NGK investerer store summer i forskning og udvikling inden for motorsport. Det gælder både Formel 1 og motorcykelracing, hvor kun det bedste er godt nok og der ikke er plads til kompromisser. NGK's tændrør lever konstant op til dagens teknologi. Tændrørene har optimale præstationer og lang levetid, samtidig med at de forurener miljøet mindst muligt. Det gælder både i racing og i den daglige trafik.

NGK TÄNDSTIFT

Världens ledande tillverkare av tändstift.
 NGK är världens ledande tillverkare av tändstift till motorcykelindustrin med fabriker över hela världen. NGK startade 1936 med att producera kvalitetständstift i Japan och har sen dess vuxit till en gigantisk koncern med "high tec"-produktion. NGK investerar stora summer på forskning och utveckling inom motorsport. Det gäller både formel-1 och motorcykelracing där endast det bästa är gott nog och där man inte har utrymme för kompromisser. NGK's tändstift lever konstant upp till dagens krav med lång livslängd och max prestanda samtidigt som de är skonsamma mot miljön genom en så hög förbränning som möjligt. Det gäller både i race och i daglig trafik.

B5ES	210021	B9EGV	210029	BP8HS	210015	BR4HSA	210006	BR9ES	210047
B6HS	210002	B9ES	210027	BPR4HS	210016	BR5HS	210007	C6HSA	210064
B7ES	210022	B9HS	210005	BPR5HS	210017	BR6HS	210008	C7HSA	210065
B7HS	210003	BP4HS	210012	BPR6ES	210058	BR7ES	210043	CPR8E	210085
B8EG	210025	BP6ES	210054	BPR6HS	210018	BR7HS	210009	CR8E	210075
B8EGV	210026	BP6HS	210013	BPR6HSA	210019	BR8EG	210045		
B8ES	210023	BP7ES	210055	BPR7ES	210059	BR8ES	210044		
B8HS	210004	BP7HS	210014	BPR7HS	210020	BR8HS	210010		
B9EG	210028	BP8ES	210056	BPR8ES	210060	BR8HSA	210011		

Tændrørshætte

Af gummi, til cross. Ikke støjdempet.

Tändhatt

Av gummi, till Cross. Ej radioavstörd.



Varenr.: 103999

DKK **SEK**
27,- **34,-**

Tændrørshætte 5Ω

Blød rødsilikonegummi.

Tändhatt 5Ω

Blod rött silikongummi.



Varenr.: 103998

DKK **SEK**
50,- **63,-**

Tændrørskabel

Universal tændkabel, passer på alle tændspoler med løs tændkabel.
 Længde: 600 mm.

Tändkabel

Universal tändkabel, passar alle tändspolar med lös tändkabel. Längd: 600 mm.



Varenr.: 091100

DKK **SEK**
47,- **59,-**

Tændrørshætte

Tändhatt



Varenr. Ref.nr. **DKK** **SEK**
 103990 LB 05 F 5Ω 34,- 43,-
 103991 LB 01 F 1Ω 34,- 43,-

Tændrørshætte

Tändhatt



Varenr. Ref.nr. **DKR** **SEK**
 103997 28-47840 27,- 34,-

Tændrørshætte 5Ω

Tändhatt 5Ω



Varenr. Ref.nr. **DKR** **SEK**
 103993 TB05EMA 97,- 121,-

Kabelsamler

Kabelsamlar



Varenr. Ref.nr. **DKR** **SEK**
 103994 J1/8739 62,- 78,-



Racingkabel 5Ω

Varenr.	Lgd. i cm	Ref.nr.	DKR	SEK
103800	50	CR1	245,-	306,-
103801	50	CR2	245,-	306,-
103802	50	CR3	245,-	306,-
103803	50	CR4	245,-	306,-
103804	100	CR5	245,-	306,-
103805	100	CR6	245,-	306,-

Mærke/model	Årg.	Låsesæt Varenr.	Tændingslås Varenr.				
Mærke/model	Årg.	Låsesæt Art.nr.	DKK	SEK	Tændingslås Art.nr.	DKK	SEK
APRILIA							
Amico 50 (Lodret)	Alle				171411	275,-	344,-
Rally AC 50	Alle	171415	399,-	499,-			
Scarabeo AC 50	Alle	171416	399,-	499,-			
Sonic 50	98>	171414	399,-	499,-			
SR 50 45 km/t AC (Lodret)	>93	171415	399,-	499,-			
SR 50 45 km/t AC (Vandret)	>96	171415	399,-	499,-			
SR - www AC 50	97>	171415	399,-	499,-			
SR-Racing, Stealth, Netscaper LC 50	Alle	171415	399,-	499,-			
SR-Replica LC (Minarelli) 50	>00	171415	399,-	499,-			
SR-Replica-2000 LC (Morini) 50	00>	171470	399,-	499,-			
BAOTAIN							
BT-QT-8/11 50 (4 t.)	Alle	171479	399,-	499,-			
Rebel 50 (4 t.)	Alle	171479	399,-	499,-			
Supermoto 50 (4 t.)	Alle	171479	399,-	499,-			
Rocky 50 (4 t.)	Alle	171479	399,-	499,-			
CPI							
Hussar 50	Alle	171477	399,-	499,-	171423	229,-	286,-
Oliver 50	Alle	171477	399,-	499,-	171423	229,-	286,-
Popcorn 50	Alle	171477	399,-	499,-	171423	229,-	286,-
DERBI							
Hunter 50	Alle				171412	398,-	498,-
Manhattan 50	Alle				171412	398,-	498,-
Paddock LC 50	Alle				171412	398,-	498,-
Predator LC 50	Alle				171412	398,-	498,-
HONDA							
Vision SA 50	Alle				171009	198,-	248,-
HYOSUNG							
SB 50 M (Cab)	99>				171426	298,-	373,-
KEEWAY							
Focus 50	Alle	171476	399,-	499,-			
Matrix 50	Alle	171475	399,-	499,-			
PEUGEOT							
Buxy 50	Alle	171419	399,-	499,-			
Speedake 50	Alle	171419	399,-	499,-			
Speedfight AC 50 (u. startspærre)	>99	171420	399,-	499,-			
Speedfight LC 50 (u. startspærre)	>99	171420	399,-	499,-			
Squab 50	Alle	171420	399,-	499,-			
Trekker 50	Alle	171420	399,-	499,-			
Zenith 50	Alle	171419	399,-	499,-			
PGO							
Big Max 50	Alle	171471	399,-	499,-	171400	199,-	249,-
Hot-50	Alle	171471	399,-	499,-	171400	199,-	249,-
PMX 50	Alle				171400	199,-	249,-
Tornado 50	Alle				171400	199,-	249,-
SUZUKI							
FZ-50	Alle				171204	99,-	124,-
Samurai DM 50	Alle				171205	99,-	124,-
YAMAHA							
Aerox 50	97>	171472	399,-	288,-	171313	399,-	499,-
BW's 50 NG	Alle	171473	399,-	499,-			
BW's 50	Alle	171474	230,-	288,-			
Jog Artistic Spec. 50	Alle				171306	218,-	273,-
Neo's 50	97>				171418	298,-	373,-
Slider 50	00>	171474	230,-	288,-			
Spy 50	Alle	171474	230,-	288,-			
TZR 50	Alle				171316	199,-	249,-
Why 50	99>	171314	399,-	499,-			



171009



171204



171205



171306



171313

Se flere billeder næste side
 Se flera bildar nästa sidan

Forhandlere
 Återförsäljare
 s. 2

Stikord
 Sökord
 s. 4

Tøj/hjelme
 Klæder/
 hjælmar
 s. 6

Dæk og
 slanger
 Däck och
 slangar
 s. 15

Olje / spray
 olja / spray
 s. 26

Kæder /
 tandhjul
 Kedjor /
 drev
 s. 43

Bremse
 deler
 Bromsdelar
 s. 48

Låse
 Lås
 s. 93

Batteri
 Batteri
 s. 96

Cylinder /
 topstykke
 Cylinder /
 topplock
 s. 105

Motordele
 Motor
 delar
 s. 137

Karburator
 - Luftfilter
 Förgasare
 - Luftfilter
 s. 208

El-dele
 tændrør
 Elektrisk
 tændstift
 s. 222

Udstødning
 Avgassystem
 s. 246

Forgaffel
 Støddæmpere
 Framgaffel
 Støtdämpare
 s. 260

Kabler
 Wire
 s. 266

Styr og
 greb
 Styre och
 handtag
 s. 272

Spejle
 Speglar
 s. 282



Blinklygter
 Baglygter
 Blinkers
 Baklykte
 s. 284

Støtteben
 Topboks, mm.
 Stödd
 Topbbox, mm
 s. 291

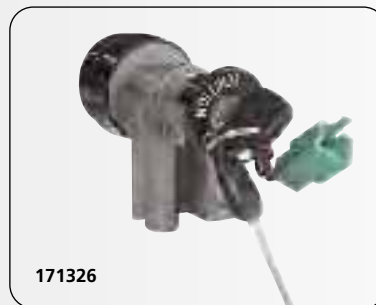
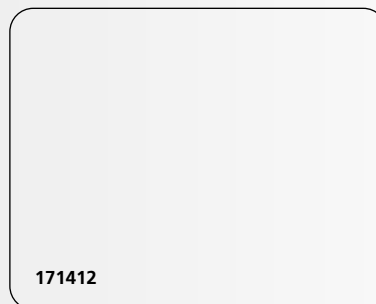
Rep. bøger
 værktøj
 Rep. böcker
 Verktyg
 s. 297



 **LÅSEKEGLE / BUNDSTYKKE**
 **LÅSKOLV / BOTTENSTYCKE**

M/ERKE/MODEL	VARENR.		
MÄRKE/MODELL	ART.NR.	 DKK	 SEK
PIAGGIO/VESPA			
Free (låsekegle - 2 dele)	171451	146,-	183,-
NRG/NRG RST	171422	299,-	374,-
Sfera (låsekegle - 2 dele)	171451	146,-	183,-
Quartz (låsekegle - 2 dele)	171451	146,-	183,-
Typhoon (låsekegle - 2 dele)	171451	146,-	183,-
Zip (låsekegle - 3 dele)	171450	146,-	183,-
Zip (låsekegle - 2 dele)	171451	146,-	183,-
Zip 50	171422	299,-	374,-



MÆRKE/MODEL	ÅRG.	VARENR.		
MÄRKE/MODELL	ÅRG.	ART.NR.	DKK	SEK
APRILIA				
Amico 50	Alle	091200	98,-	123,-
Area 51 LC 50	98>	091200	98,-	123,-
Gulliver 50	Alle	091200	98,-	123,-
Rally AC 50	Alle	091200	98,-	123,-
Scarabeo 50	Alle	091200	98,-	123,-
Sonic AC 50	Alle	091200	98,-	123,-
SR - www AC 50	97>	091200	98,-	123,-
SR-50 AC	Alle	091200	98,-	123,-
SR-Racing, Stealth, Netscaper LC 50	Alle	091200	98,-	123,-
SR-Replica LC (Minarelli) 50	>00	091200	98,-	123,-

BAOTAIN

BT49QT-7 50 (4 t.)	Alle	091206	199,-	249,-
BT49QT-9 50 (4 t.)	Alle	091206	199,-	249,-
BT49QT-11 50 (4 t.)	Alle	091206	199,-	249,-
BT49QT-12C 50 (4 t.)	Alle	091206	199,-	249,-
BT49QT-12 50 (4 t.)	Alle	091206	199,-	249,-

CPI

Hussar 50 - (Euro 1)	Alle	091201	165,-	206,-
Hussar 50 - (Euro 2)	Alle	091203	199,-	249,-
Oliver 50 - (Euro 1)	Alle	091201	165,-	206,-
Oliver 50 - (Euro 2)	Alle	091203	199,-	249,-
Popcorn 50 - (Euro 1)	Alle	091201	165,-	206,-
Popcorn 50 - (Euro 2)	Alle	091203	199,-	249,-

FYM

QT 50	Alle	091205	98,-	249,-
-------	------	--------	------	-------

GENERIC

Ideo 50	Alle	091203	199,-	249,-
Race 50	Alle	091203	199,-	249,-
XOR 50	Alle	091203	199,-	249,-

HYOSUNG

SB 50 M (Cab)	99>	091207	996,-	1245,-
SF 50 B (Racing)	00>	091207	996,-	1245,-
SF 50 R (Rally)	00>	091207	996,-	1245,-

KEEWAY

Focus 50 - (Euro 1)	Alle	091201	165,-	206,-
Focus 50 - (Euro 2)	Alle	091203	199,-	249,-
Matrix 50 - (Euro 1)	Alle	091201	165,-	206,-
Matrix 50 - (Euro 2)	Alle	091203	199,-	249,-

PIAGGIO/VESPA

NRG MC-2 LC 50	94>	091204	98,-	123,-
Typhoon 50	Alle	091204	98,-	123,-
Zip 50	93>	091204	98,-	123,-

PGO

Comet 50	Alle	091202	98,-	123,-
Dr. Big 50	Alle	091202	98,-	123,-
Hot-50	Alle	091202	98,-	123,-
PMS 50	Alle	091202	98,-	123,-
PMX 50	Alle	091202	98,-	123,-
Rodoshow 50	Alle	091202	98,-	123,-
T-Rex 50	Alle	091202	98,-	123,-
Tornado 50	Alle	091202	98,-	123,-

YAMAHA

Axis 50	95>	091200	98,-	123,-
Bump 50	97>	091200	98,-	123,-
BW's 50	Alle	091200	98,-	123,-
BW's - N.G. 50	Alle	091200	98,-	123,-
Jog Artistic -Fine Selection 50	Alle	091200	98,-	123,-
Jog Space Innovation 50	98>	091200	98,-	123,-
Jog R/RR 50	Alle	091200	98,-	123,-
Neo's 50	97>	091200	98,-	123,-
Slider 50	01>	091200	98,-	123,-
Spy 50	Alle	091200	98,-	123,-
Why 50	99>	091200	98,-	123,-

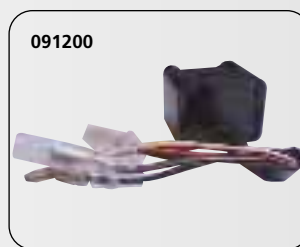

M.ÄRKE/MODEL	ÄRG.	VAREN.R.		
MÄRKE/MODELL	ÄRG.	ART.NR.	DKK	SEK
ADLY				
Cat 50	Alle	091106	99,-	124,-
APRILIA				
Amico 50	Alle	091106	99,-	124,-
Area 51 LC 50	98>	091106	99,-	124,-
Gulliver 50	Alle	091106	99,-	124,-
Rally AC 50	Alle	091106	99,-	124,-
Scarabeo 50	Alle	091106	99,-	124,-
Sonic AC 50	Alle	091106	99,-	124,-
SR - www AC 50	97>	091106	99,-	124,-
SR-50 AC 50	Alle	091106	99,-	124,-
SR-Racing, Stealth, Netscaper LC 50	Alle	091106	99,-	124,-
SR-Replica LC (Minarelli) 50	>00	091106	99,-	124,-
AVANTI				
9 N 50 (4 t.)	Alle	091140	99,-	124,-
Sport Classic 50 (4 t.)	Alle	091140	99,-	124,-
Eagle 50 (4 t.)	Alle	091140	99,-	124,-
Avanti Wolf 50 (4 t.)	Alle	091140	99,-	124,-
BAOTAIN				
BT-QT-8/11 50 (4 t.)	Alle	091140	99,-	124,-
BT49QT-7 50 (4 t.)	Alle	091140	99,-	124,-
BT49QT-9 50 (4 t.)	Alle	091140	99,-	124,-
BT49QT-11 50 (4 t.)	Alle	091140	99,-	124,-
BT49QT-12C 50 (4 t.)	Alle	091140	99,-	124,-
BT49QT-12 50 (4 t.)	Alle	091140	99,-	124,-
BENDA				
Scoot 50 (4 t.)	Alle	091140	99,-	124,-
BENELLI				
491 GT 50	97>	091106	99,-	124,-
491 Sport 50	97>	091106	99,-	124,-
K2/LC 50	Alle	091106	99,-	124,-
BETA				
Ark AC 50	Alle	091106	99,-	124,-
Ark LC 50	Alle	091107	202,-	253,-
CPI				
ATV 50 cc		091127	198,-	248,-
Hussar 50	Alle	091127	198,-	248,-
Popcorn 50	Alle	091127	198,-	248,-
Oliver 50	Alle	091127	198,-	248,-
FYM				
QT 50	Alle	091140	99,-	124,-
GIANTCO				
G-Buddy 50 (4 t.)	Alle	091140	99,-	124,-
Sprint 50	Alle	091140	99,-	124,-
Stealth 50	Alle	091140	99,-	124,-
Venus 50	Alle	091140	99,-	124,-
GILERA				
Runner, AC 50	Alle	091105	199,-	249,-
Runner, LC 50	Alle	091105	199,-	249,-
Runner SP LC 50	02>	091121	199,-	249,-
Stalker 50	Alle	091121	199,-	249,-
Typhoon 50	>01	091105	199,-	249,-
Typhoon-X 50	02>	091121	199,-	249,-
HOOPER				
One 50 (4 t.)	Alle	091140	99,-	124,-
HYOSUNG				
SB 50 M (Cab)	Alle	091135	199,-	249,-
KEEWAY				
Focus 50	Alle	091127	198,-	248,-
Matrix 50	Alle	091127	198,-	248,-
KREIDLER				
Easy Rider 50	Alle	091106	99,-	124,-
KYMCO				
Agility 50 (4 t.)	Alle	091140	99,-	124,-
Super 8 50 (4 t.)	Alle	091140	99,-	124,-
MALAGUTI				
F10 AC 50	Alle	091107	202,-	253,-
F12 Phantom AC 50	Alle	091106	99,-	124,-
F15 Firefox LC 50	Alle	091107	202,-	253,-

091105



091106



091107



091121



091127



091128



091129



MÆRKE/MODEL	ARG.	VARENR.		
MÄRKE/MODELL	ARG.	ART.NR.	DKK	SEK
PEUGEOT				
V-Clic 50 (4 t.)	Alle	091140	99,-	124,-
PEXMA				
KDQT 50 (4 t.)	Alle	091140	99,-	124,-
PGO				
Comet 50	Alle	091128	202,-	253,-
Dr. Big 50	Alle	091128	202,-	253,-
G-Max 50	Alle	091128	202,-	253,-
Hot-50	Alle	091128	202,-	253,-
PMS 50	Alle	091128	202,-	253,-
PMX 50	Alle	091128	202,-	253,-
Rodoshow 50	Alle	091128	202,-	253,-
Streetfighter 50	Alle	091128	202,-	253,-
T-Rex 50	Alle	091128	202,-	253,-
Tornado 50	Alle	091128	202,-	253,-
PIAGGIO/VESPA				
NRG Extreme MC3 AC 50	Alle	091121	199,-	249,-
NRG Extreme MC3 LC 50	Alle	091121	199,-	249,-
NRG MC-2 LC 50	94>	091105	199,-	249,-
Typhoon 50	Alle	091105	199,-	249,-
Typhoon-X 50	Alle	091121	199,-	249,-
Zip 2000 50	00>	091121	199,-	249,-
Zip 50	93>	091105	199,-	249,-
SANELI				
Bahne 50 (4 t.)	Alle	091140	99,-	124,-
STRANGER				
X-fight 50 (4 t.)	Alle	091140	99,-	124,-
SUZUKI				
Adress AP-50	Alle	091129	199,-	249,-
Katana 50	Alle	091129	199,-	249,-
TEXAS				
Chili 50 (4 t.)	Alle	091140	99,-	124,-
City 50 (4 t.)	Alle	091140	99,-	124,-
Flash 50 (4 t.)	Alle	091140	99,-	124,-
Free 50 (4 t.)	Alle	091140	99,-	124,-
TMS				
Retro 50 (4 t.)	Alle	091140	99,-	124,-
S3 50 (4 t.)	Alle	091140	99,-	124,-
Z2 50 (4 t.)	Alle	091140	99,-	124,-
TOBILINER				
QT 50 (4 t.)	Alle	091140	99,-	124,-
YAMAHA				
Axis 50	95>	091106	99,-	124,-
Bump 50	97>	091106	99,-	124,-
BW's 50	>96	091106	99,-	124,-
BW's - N.G. 50	96>	091106	99,-	124,-
Jog Artistic - Fine Selection 50	Alle	091106	99,-	124,-
Jog Space Innovation 50	98>	091106	99,-	124,-
Neo's 50	97>	091106	99,-	124,-
Slider 50	01>	091106	99,-	124,-
Spy 50	Alle	091106	99,-	124,-
Why 50	99>	091106	99,-	124,-
YIYING				
Stranger 50 (4 t.)	Alle	091140	99,-	124,-

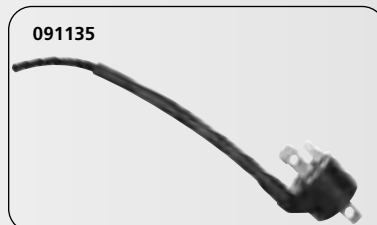



MÆRKE/MODEL	ÅRG.	VAREN.R.	DKK	SEK
MÄRKE/MODELL	ÅRG.	ART.NR.	DKK	SEK
APRILIA				
Amico 50	Alle	097600	385,-	481,-
Area 51 LC 50	98>	097600	385,-	481,-
Gulliver 50	Alle	097600	385,-	481,-
Rally AC 50	Alle	097600	385,-	481,-
Rally LC 50	Alle	097600	385,-	481,-
Scarabeo 50	Alle	097600	385,-	481,-
Sonic AC 50	98>	097600	385,-	481,-
SR - www AC 50	97>	097600	385,-	481,-
SR-50 AC	>96	097600	385,-	481,-
SR-50 AC	03>	097600	385,-	481,-
SR-Racing, Stealth, Netscaper LC 50	Alle	097600	385,-	481,-
SR-Replica LC (Minarelli) 50	>00	097600	385,-	481,-
AVANTI				
9 N 50 (4 t.)	Alle	097605	142,-	178,-
Sport Classic 50 (4 t.)	Alle	097605	142,-	178,-
Eagle 50 (4 t.)	Alle	097605	142,-	178,-
Avanti Wolf 50 (4 t.)	Alle	097605	142,-	178,-
ATALA				
Carosello 50	Alle	097600	385,-	481,-
Hacker AT-12 50	Alle	097601	498,-	623,-
Hacker LC 50	Alle	097601	498,-	623,-
Skeggia 50	Alle	097601	498,-	623,-
BAOTAIN				
BT-QT-8/11 50 (4 t.)	Alle	097605	142,-	178,-
BT49QT-7 50 (4 t.)	Alle	097605	142,-	178,-
BT49QT-9 50 (4 t.)	Alle	097605	142,-	178,-
BT49QT-11 50 (4 t.)	Alle	097605	142,-	178,-
BT49QT-12C 50 (4 t.)	Alle	097605	142,-	178,-
BT49QT-12 50 (4 t.)	Alle	097605	142,-	178,-
BENDA				
Scout 50 (4 t.)	Alle	097605	142,-	178,-
BENELLI				
491 GT 50	97>	097600	385,-	481,-
491 Sport 50	97>	097600	385,-	481,-
K2/LC 50	Alle	097600	385,-	481,-
BETA				
Ark AC 50	Alle	097600	385,-	481,-
Ark LC 50	Alle	097600	385,-	481,-
CPI				
ATV 50cc	Alle	097602	388,-	485,-
Hussar 50 - (Euro 2)	Alle	097602	388,-	485,-
Oliver 50 - (Euro 2)	Alle	097602	388,-	485,-
Popcorn 50 - (Euro 2)	Alle	097602	388,-	485,-
DERBI				
Atlantis (Piaggio) 50	03>	097603	396,-	495,-
GP1 (Piaggio) 50	03>	097603	396,-	495,-
FYM				
QT 50	Alle	097605	142,-	178,-
GENERIC				
Ideo 50	Alle	097602	388,-	485,-
Race 50	Alle	097602	388,-	485,-
Xor 50	Alle	097602	388,-	485,-
GIANTCO				
G-Buddy 50 (4 t.)	Alle	097605	142,-	178,-
Sprint 50	Alle	097605	142,-	178,-
Stealth 50	Alle	097605	142,-	178,-
Venus 50	Alle	097605	142,-	178,-
GILERA				
DNA LC 50	Alle	097603	396,-	495,-
ICE AC 50	Alle	097603	396,-	495,-
Runner AC 50	Alle	097603	396,-	495,-
Runner LC 50	Alle	097603	396,-	495,-
Runner PJ 50	03>	097603	396,-	495,-
Runner SP LC 50	02>	097603	396,-	495,-
Stalker 50	Alle	097603	396,-	495,-
Typhoon 50	>01	097603	396,-	495,-
Typhoon-X 50	02>	097603	396,-	495,-
HOOPER				
One 50 (4 t.)	Alle	097605	142,-	178,-

MÆRKE/MODEL	ÅRG.	VAREN.R.	DKK	SEK
MÄRKE/MODELL	ÅRG.	ART.NR.	DKK	SEK
HYOSUNG				
SB 50 M (Cab) 4 ledninger	99>	097606	498,-	623,-
SB 50 M (Cab) 5 ledninger	99>	097607	598,-	748,-
SF 50 B (Racing) 4 ledninger	00>	097606	498,-	623,-
SF 50 B (Racing) 5 ledninger	00>	097607	598,-	748,-
SF 50 R (Rally) 4 ledninger	00>	097606	498,-	623,-
SF 50 R (Rally) 5 ledninger	00>	097607	598,-	748,-
ITALJET				
Formula 50	Alle	097600	385,-	481,-
Velocifero 50	Alle	097601	498,-	623,-
KEEWAY				
Focus 50 - (Euro 2)	Alle	097602	388,-	485,-
Matrix 50 - (Euro 2)	Alle	097602	388,-	485,-
KYMCO				
Agility 50 (4 t.)	Alle	097605	142,-	178,-
Super 8 50 (4 t.)	Alle	097605	142,-	178,-
PEUGEOT				
V-Clic 50 (4 t.)	Alle	097605	142,-	178,-
PEXMA				
KDQT 50 (4 t.)	Alle	097605	142,-	178,-
PGO				
Big Max 50	Alle	097604	396,-	495,-
Dr. Big 50	Alle	097604	396,-	495,-
G-max 50	Alle	097604	396,-	495,-
Hot-50	Alle	097604	396,-	495,-
PMS 50	Alle	097604	396,-	495,-
PMX 50	Alle	097604	396,-	495,-
Rodoshow 50	Alle	097604	396,-	495,-
Streetfighter 50	Alle	097604	396,-	495,-
T-Rex 50	Alle	097604	396,-	495,-
Tornado 50	Alle	097604	396,-	495,-
PIAGGIO/VESPA				
ET2 50	97>	097603	396,-	495,-
NRG Extreme MC3 AC 50	03>	097603	396,-	495,-
NRG Extreme MC3 LC 50	01>	097603	396,-	495,-
NRG MC-2 LC 50	94>	097603	396,-	495,-
Typhoon 50	Alle	097603	396,-	495,-
Typhoon-X 50	02>	097603	396,-	495,-
Zip 2000 50	00>	097603	396,-	495,-
Zip 50	93>	097603	396,-	495,-
SANELI				
Bahne 50 (4 t.)	Alle	097605	142,-	178,-
STRANGER				
X-fight 50 (4 t.)	Alle	097605	142,-	178,-
SUZUKI				
Adress AP-50	Alle	097601	498,-	623,-
TEXAS				
Chili 50 (4 t.)	Alle	097605	142,-	178,-
City 50 (4 t.)	Alle	097605	142,-	178,-
Flash 50 (4 t.)	Alle	097605	142,-	178,-
Free 50 (4 t.)	Alle	097605	142,-	178,-
TGB/TOBI				
303/309 50	Alle	097601	498,-	623,-
Akros 50	Alle	097601	498,-	623,-
TMS				
Retro 50 (4 t.)	Alle	097605	142,-	178,-
S3 50 (4 t.)	Alle	097605	142,-	178,-
Z2 50 (4 t.)	Alle	097605	142,-	178,-
TOBILINER				
QT 50 (4 t.)	Alle	097605	142,-	178,-
YAMAHA				
Aerox 50	97>	097600	385,-	481,-
ATV 50 cc	Alle	097600	385,-	481,-
Axis 50	95>	097600	385,-	481,-
Bump 50	97>	097600	385,-	481,-
BW's 50	Alle	097600	385,-	481,-
BW's N.G. 50	Alle	097600	385,-	481,-
Jog Artistic - Fine Selection 50	Alle	097600	385,-	481,-
Jog Space Innovation 50	98>	097600	385,-	481,-
Jog-R 50	03>	097600	385,-	481,-
Jog-RR 50	03>	097600	385,-	481,-

MÆRKE/MODEL	ÅRG.	VARENR.		
MÄRKE/MODELL	ÅRG.	ART.NR.	DKK	SEK
YAMAHA				
Neo's YN-50	97>	097600	385,-	481,-
Slider 50	01>	097600	385,-	481,-
Spy 50	Alle	097600	385,-	481,-
Why 50	99>	097600	385,-	481,-
YIYING				
Stranger 50 (4 t.)	Alle	097605	142,-	178,-

097600



097601



097602



097603



097604



097605



097606



097607



MÆRKE/MODELL	ÅRG.	SVINGHJUL VARENR.	SVINGHJUL		NOT TIL SVINGHJUL		
MÄRKE/MODELL	ÅRG.	ART.NR.	🇩🇰 DKK	🇸🇪 SEK	ART.NR.	🇩🇰 DKK	🇸🇪 SEK
CPI							
ATV 50 cc	Alle	097650	533,-	666,-	097670	17,-	21,-
Hussar 50 (Euro 2)	Alle	097650	533,-	666,-	097670	17,-	21,-
Oliver 50 (Euro 2)	Alle	097650	533,-	666,-	097670	17,-	21,-
Popcorn 50 (Euro 2)	Alle	097650	533,-	666,-	097670	17,-	21,-
GENERIC							
Ideo 50	Alle	097650	533,-	666,-	097670	17,-	21,-
Xor 50	Alle	097650	533,-	666,-	097670	17,-	21,-
HYOSUNG							
SB 50 M (Cab)	99>	097651	533,-	666,-	097671	17,-	21,-
SF 50 B (Racing)	00>				097671	17,-	21,-
SF 50 R (Rally)	00>				097671	17,-	21,-
KEEWAY							
Focus 50 (Euro 2)	Alle	097650	533,-	666,-	097670	17,-	21,-
Matrix 50 (Euro 2)	Alle	097650	533,-	666,-	097670	17,-	21,-

097650



097651



097670



097671



🇩🇰 PICK-UP
🇸🇪 PICK-UP

091130

Aprilia
MBK
Yamaha



091131

Piaggio
Gilera



MÆRKE/MODELL	ÅRG.	VARENR.		
MÄRKE/MODELL	ÅRG.	ART.NR.	🇩🇰 DKK	🇸🇪 SEK
APRILIA	Alle Minarelli	091130	105,-	131,-
MINARELLI	Alle Minarelli	091130	105,-	131,-
YAMAHA	Alle Minarelli	091130	105,-	131,-
GILERA	Alle	091131	105,-	131,-
PIAGGIO/VESPA	Alle	091131	105,-	131,-

MÆRKE/MODEL	ÅRG.	VARENR.		
MÄRKE/MODELL	ÅRG.	ART.NR.	DKK	SEK
CPI				
Hussar 50	Alle	099111	79,-	99,-
Oliver 50	Alle	099111	79,-	99,-
Popcorn 50	Alle	099111	79,-	99,-
KEEWAY				
Focus 50	Alle	099111	79,-	99,-
Matrix 50	Alle	099111	79,-	99,-
PGO				
Big Max 50	Alle	099110	80,-	100,-
Dr. Big 50	Alle	099110	80,-	100,-
Hot-50	Alle	099110	80,-	100,-
Tornado 50	Alle	099110	80,-	100,-



STARTRELÆ
STARTRELÄRESISTOR

MÆRKE/MODEL	ÅRG.	VARENR.		
MÄRKE/MODELL	ÅRG.	ART.NR.	DKK	SEK
BAOTAIN				
BT-QT-8/11 50 (4 t.)	Alle	171529	149,-	186,-
Rebel 50 (4 t.)	Alle	171529	149,-	186,-
Supermoto 50 (4 t.)	Alle	171529	149,-	186,-
Rocky 50 (4 t.)	Alle	171529	149,-	186,-
CPI				
Hussar 50	Alle	171526	184,-	230,-
Oliver 50	Alle	171526	184,-	230,-
Popcorn 50	Alle	171526	184,-	230,-
FYM				
QT 50	Alle	171529	149,-	186,-
GIANTCO				
Sprint 50	Alle	171529	149,-	186,-
Stealth 50	Alle	171529	149,-	186,-
Venus 50	Alle	171529	149,-	186,-
HYOSUNG				
SB 50 M (Cab)	99>	171531	149,-	186,-
SF 50 B (Racing)	00>	171531	149,-	186,-
SF 50 R (Rally)	00>	171531	149,-	186,-
KEEWAY				
Focus 50	Alle	171526	184,-	230,-
Matrix 50	Alle	171526	184,-	230,-

MÆRKE/MODEL	ÅRG.	VARENR.		
MÄRKE/MODELL	ÅRG.	ART.NR.	DKK	SEK
KYMCO				
Agility 50 (4 t.)	Alle	171529	149,-	186,-
Super 8 50 (4 t.)	Alle	171529	149,-	186,-
PEXMA				
KD 50 (4 t.)	Alle	171529	149,-	186,-
PGO				
Big Max 50	Alle	171527	187,-	234,-
Dr. Big 50	Alle	171527	187,-	234,-
Hot-50	Alle	171527	187,-	234,-
STRANGER				
X-fight 50 (4 t.)	Alle	171529	149,-	186,-
SUZUKI				
Adress AP-50	Alle	171528	187,-	234,-
Katana 50	Alle	171528	187,-	234,-
TOBILINER				
QT 50 (4 t.)	Alle	171529	149,-	186,-
TEXAS				
Chili 50 (4 t.)	Alle	171529	149,-	186,-



MÆRKE/MODEL	ÅRG.	VARENR.		
MÄRKE/MODELL	ÅRG.	ART.NR.	DKK	SEK
APRILIA				
Amico 50	Alle	099103	98,-	123:-
Area 51LC 50	98>	099103	98,-	123:-
Custom 50	Alle	099105	98,-	123:-
Gulliver 50	Alle	099103	98,-	123:-
Habana 50	Alle	099105	98,-	123:-
Rally AC 50	Alle	099103	98,-	123:-
Rally LC 50	Alle	099103	98,-	123:-
Scarabeo 50	Alle	099103	98,-	123:-
Sonic AC 50	98>	099103	98,-	123:-
SR - www AC 50	97>	099103	98,-	123:-
SR-50 AC	>96	099103	98,-	123:-
SR-50 AC	03>	099103	98,-	123:-
SR Racing LC 50	Alle	099105	98,-	123:-
SR-Racing, Stealth, Netscaper LC 50	Alle	099103	98,-	123:-
SR-Replica LC (Minarelli) 50	>00	099103	98,-	123:-
AVANTI				
9 N 50 (4 t.)	Alle	099100	122,-	153:-
Sport Classic 50 (4 t.)	Alle	099100	122,-	153:-
Eagle 50 (4 t.)	Alle	099100	122,-	153:-
Avanti Wolf 50 (4 t.)	Alle	099100	122,-	153:-
BAOTAIN				
BT-QT-8/11 50 (4 t.)	Alle	099100	122,-	153:-
BT49QT-7 50 (4 t.)	Alle	099100	122,-	153:-
BT49QT-9 50 (4 t.)	Alle	099100	122,-	153:-
BT49QT-11 50 (4 t.)	Alle	099100	122,-	153:-
BT49QT-12C 50 (4 t.)	Alle	099100	122,-	153:-
BT49QT-12 50 (4 t.)	Alle	099100	122,-	153:-
BENDA				
Scoot 50 (4 t.)	Alle	099100	122,-	153:-
CPI				
Hussar 50	Alle	099100	122,-	153:-
Oliver 50	Alle	099100	122,-	153:-
Popcorn 50	Alle	099100	122,-	153:-
FYM				
QT 50	Alle	099100	122,-	153:-
GIANTCO				
G-Buddy 50 (4 t.)	Alle	099100	122,-	153:-
Sprint 50	Alle	099100	122,-	153:-
Stealth 50	Alle	099100	122,-	153:-
Venus 50	Alle	099100	122,-	153:-
HONDA				
Bali 50	Alle	099105	98,-	123:-
SH 50	Alle	099105	98,-	123:-
SFX 50	Alle	099105	98,-	123:-
Shadow 50	Alle	099105	98,-	123:-
X8R 50	Alle	099105	98,-	123:-
HOOPER				
One 50 (4 t.)	Alle	099100	122,-	153:-
HYOSUNG				
SB 50 M (Cab)	99>	099107	250,-	313:-
SF 50 b (Racing)	00>	099107	250,-	313:-
SF 50 R (Rally)	00>	099107	250,-	313:-
KEEWAY				
Focus 50	Alle	099100	122,-	153:-
Matrix 50	Alle	099100	122,-	153:-
KYMCO				
Agility 50 (4 t.)	Alle	099100	122,-	153:-
Fever ZX 50	Alle	099106	98,-	123:-
Heroism 50	Alle	099106	98,-	123:-
K12 50	Alle	099106	98,-	123:-
People 50	Alle	099106	98,-	123:-
Shiper DD 50	Alle	099106	98,-	123:-
Super 8 50 (4 t.)	Alle	099100	122,-	153:-
Super 9 50	Alle	099106	98,-	123:-
Top boy 50	Alle	099106	98,-	123:-
PEUGEOT				
V-Clic 50 (4 t.)	Alle	099100	122,-	153:-

MÆRKE/MODEL	ÅRG.	VARENR.		
MÄRKE/MODELL	ÅRG.	ART.NR.	DKK	SEK
PEXMA				
KDQT 50 (4 t.)	Alle	099100	122,-	153:-
PIAGGIO/VESPA				
ET2 50	97>	099104	396,-	495:-
NRG Extreme MC3 AC 50	03>	099104	396,-	495:-
NRG Extreme MC3 LC 50	01>	099104	396,-	495:-
NRG MC-2 LC 50	94>	099104	396,-	495:-
Typhoon 50	Alle	099104	396,-	495:-
Typhoon-X 50	02>	099104	396,-	495:-
Zip 2000 50	00>	099104	396,-	495:-
Zip 50	93>	099104	396,-	495:-
PGO				
Dr. Big 50	Alle	099101	98,-	123:-
G-Max 50	Alle	099101	98,-	123:-
Hot 50	Alle	099101	98,-	123:-
PMS 50	Alle	099101	98,-	123:-
PMX 50	Alle	099101	98,-	123:-
Rodoshow 50	Alle	099101	98,-	123:-
Streetfighter 50	Alle	099101	98,-	123:-
T-Rex 50	Alle	099101	98,-	123:-
Tornado 50	Alle	099101	98,-	123:-
SANELI				
Bahne 50 (4 t.)	Alle	099100	122,-	153:-
STRANGER				
X-fight 50 (4 t.)	Alle	099100	122,-	153:-
SUZUKI				
Adress AP-50	Alle			
Katana 50	Alle			
TEXAS				
Chili 50 (4 t.)	Alle	099100	122,-	153:-
City 50 (4 t.)	Alle	099100	122,-	153:-
Flash 50 (4 t.)	Alle	099100	122,-	153:-
Free 50 (4 t.)	Alle	099100	122,-	153:-
TMS				
Retro 50 (4 t.)	Alle	099100	122,-	153:-
S3 50 (4 t.)	Alle	099100	122,-	153:-
Z2 50 (4 t.)	Alle	099100	122,-	153:-
TOBILINER				
QT 50 (4 t.)	Alle	099100	122,-	153:-
YAMAHA				
Aerox 50	97>	099103	98,-	123:-
ATV 50 cc	Alle	099103	98,-	123:-
Axis 50	95>	099103	98,-	123:-
Bump 50	97>	099103	98,-	123:-
BW's 50	Alle	099103	98,-	123:-
BW's N.G. 50	Alle	099103	98,-	123:-
Jog Artistic -Fine Selection 50	Alle	099103	98,-	123:-
Jog Space Innovation 50	98>	099103	98,-	123:-
Jog-R 50	03>	099103	98,-	123:-
Jog-RR 50	03>	099103	98,-	123:-
Neo's YN-50	97>	099103	98,-	123:-
Slider 50	01>	099103	98,-	123:-
Spy 50	Alle	099103	98,-	123:-
Why 50	99>	099103	98,-	123:-
YIYING				
Stranger 50 (4 t.)	Alle	099100	122,-	153:-



099100



099102



099104



099105



099101



099103



099106



099107

STARTMOTOR
STARTMOTOR



MÆRKE/MODEL	ÅRG.	VARENR.	DKK	SEK
MÄRKE/MODELL	ÅRG.	ART.NR.	DKK	SEK

ADLY

Cat 50	Alle	174206	348,-	435,-
Jet 50	Alle	174206	348,-	435,-
Silver Fox 50	Alle	174206	348,-	435,-
Super Sonic 50	Alle	174206	348,-	435,-
Thunder Bike 50	Alle	174206	348,-	435,-

APRILIA

Amico 50	Alle	174206	348,-	435,-
Area 51 LC	98>	174206	348,-	435,-
Gulliver 50	Alle	174206	348,-	435,-
Habana AC (Morini) 50	Alle	174209	426,-	533,-
Rally AC 50	Alle	174206	348,-	435,-
Scarabeo 50	Alle	174206	348,-	435,-
Scarabeo Ditech (Morini) 50	02>	174209	426,-	533,-
Sonic AC 50	98>	174206	348,-	435,-
SR - Ditech (Morini) 50	Alle	174209	426,-	533,-
SR - www AC 50	97>	174206	348,-	435,-
SR-50 AC	Alle	174206	348,-	435,-
SR-Racing, Stealth, Netscaper LC 50	Alle	174206	348,-	435,-
SR-Replica LC (Minarelli) 50	>00	174206	348,-	435,-
SR-Replica-2000 LC (Morini) 50	00>	174209	426,-	533,-

ATALA

Carosello 50	Alle	174206	348,-	435,-
--------------	------	--------	-------	-------

AVANTI

9 N 50 (4 t.)	Alle	174212	426,-	533,-
Sport Classic 50 (4 t.)	Alle	174212	426,-	533,-
Eagle 50 (4 t.)	Alle	174212	426,-	533,-
Avanti Wolf 50 (4 t.)	Alle	174212	426,-	533,-

BAOTAIN

BT-QT-8/11 50 (4 t.)	Alle	174212	426,-	533,-
BT49QT-7 50 (4 t.)	Alle	174212	426,-	533,-
BT49QT-9 50 (4 t.)	Alle	174212	426,-	533,-
BT49QT-11 50 (4 t.)	Alle	174212	426,-	533,-
BT49QT-12C 50 (4 t.)	Alle	174212	426,-	533,-
BT49QT-12 50 (4 t.)	Alle	174212	426,-	533,-

BENDA

Scout 50 (4 t.)	Alle	174212	426,-	533,-
-----------------	------	--------	-------	-------

BENELLI

491 GT 50	97>	174206	348,-	435,-
491 Sport 50	97>	174206	348,-	435,-
K2/LC 50	96>	174206	348,-	435,-

MÆRKE/MODEL	ÅRG.	VARENR.	DKK	SEK
MÄRKE/MODELL	ÅRG.	ART.NR.	DKK	SEK

BETA

Ark AC 50	Alle	174206	348,-	435,-
Ark LC 50	Alle	174206	348,-	435,-

CAGIVA

Progress (Derbi) 50	Alle	174209	426,-	533,-
---------------------	------	--------	-------	-------

CPI

ATV 50 cc	Alle	174206	348,-	435,-
Hussar 50	Alle	174210	341,-	426,-
Oliver 50	Alle	174210	341,-	426,-
Popcorn 50	Alle	174210	341,-	426,-

DERBI

Atlantis 50	Alle	174209	426,-	533,-
Atlantis 50 (Piaggio)	03>	174208	348,-	348,-
GP1 50 (Piaggio)	03>	174208	348,-	348,-
Hunter 50	Alle	174209	426,-	533,-
MotoGP (GP1) 50	Alle	174209	426,-	533,-
Paddock AC 50	Alle	174209	426,-	533,-
Predator LC 50	Alle	174209	426,-	533,-
Vamos (Morini) 50	Alle	174209	426,-	533,-

FALCON

Big Wheel 50	Alle	174206	348,-	435,-
Star-50	Alle	174206	348,-	435,-

FYM

QT 50	Alle	174212	426,-	533,-
-------	------	--------	-------	-------

GENERIC

Ideo 50	Alle	174210	341,-	426,-
Race 50	Alle	174210	341,-	426,-
Xor 50	Alle	174210	341,-	426,-

GIANTCO

G-Buddy 50 (4 t.)	Alle	174212	426,-	533,-
Sprint 50 (4 t.)	Alle	174212	426,-	533,-
Stealth 50 (4 t.)	Alle	174212	426,-	533,-
Venus 50 (4 t.)	Alle	174212	426,-	533,-

GILERA

DNA LC 50	Alle	174206	348,-	435,-
ICE AC 50	Alle	174206	348,-	435,-
Runner 50 AC	Alle	174206	348,-	435,-
Runner 50 LC	Alle	174206	348,-	435,-
Runner PJ 50	03>	174206	348,-	435,-
Runner SP LC 50	02>	174206	348,-	435,-
Stalker 50	Alle	174206	348,-	435,-
Typhoon 50	>01	174206	348,-	435,-
Typhoon-X 50	02>	174206	348,-	435,-

MÆRKE/MODEL	ÅRG.	VARENR.			
MÄRKE/MODELL	ÅRG.	ART.NR.	DKK	SEK	

HOOPER

One 50 (4 t.)	Alle	174212	426,-	533:-	
---------------	------	--------	-------	-------	--

HYOSUNG

SB 50 M (Cab)	99>	174213	1598,-	1998:-	
SB 50 B (Racing)	00>	174213	1598,-	1998:-	
SF 50 R (Rally)	00>	174213	1598,-	1998:-	

ITALJET

Formula 50	Alle	174209	426,-	533:-	
Velocifero 50	Alle	174209	426,-	533:-	

KEEWAY

F-act 50	Alle	174210	341,-	426:-	
Flash 50	Alle	174210	341,-	426:-	
Focus 50	Alle	174210	341,-	426:-	
Matrix 50	Alle	174210	341,-	426:-	

KREIDLER

Easy Rider 50	Alle	174206	348,-	435:-	
---------------	------	--------	-------	-------	--

KYMCO

Agility 50 (4 t.)	Alle	174212	426,-	533:-	
Super 8 50 (4 t.)	Alle	174212	426,-	533:-	

MALAGUTI

F10 AC 50	Alle	174206	348,-	435:-	
F12 Phantom AC 50	Alle	174206	348,-	435:-	
F15 Firefox LC 50	Alle	174206	348,-	435:-	

PEUGEOT

Buxy 50	94>	174208	348,-	348:-	
Fox 25 50	03	174208	348,-	348:-	
Looxor 50	Alle	174208	348,-	348:-	
Ludix 50 One	Alle	174208	348,-	348:-	
Speedake 50	95>	174208	348,-	348:-	
Speedfight -2 AC 50	Alle	174208	348,-	348:-	
Speedfight AC 50	95>	174208	348,-	348:-	
Speedfight LC 50	Alle	174208	348,-	348:-	
Squab 50	95>	174208	348,-	348:-	
TKR 50	Alle	174208	348,-	348:-	
Trekker 50	98>	174208	348,-	348:-	
Trekker/Metal X 50	03>	174208	348,-	348:-	
V-Clic 50 (4 t.)	Alle	174212	426,-	533:-	
Vivacity 50	Alle	174208	348,-	348:-	
Zenith 50	94>	174208	348,-	348:-	

PEXMA

KDQT 50 (4 t.)	Alle	174212	426,-	533:-	
----------------	------	--------	-------	-------	--

PGO

Big Max 50	Alle	174207	348,-	435:-	
Comet 50	Alle	174207	348,-	435:-	
Dr. Big 50	Alle	174207	348,-	435:-	
G-max 50	Alle	174207	348,-	435:-	
Hot-50 50	Alle	174207	348,-	435:-	
PMS 50	Alle	174207	348,-	435:-	
PMX 50	Alle	174207	348,-	435:-	
Rodoshow 50	Alle	174207	348,-	435:-	
Streetfighter 50	Alle	174207	348,-	435:-	
T-Rex 50	Alle	174207	348,-	435:-	
Tornado 50	Alle	174207	348,-	435:-	

MÆRKE/MODEL	ÅRG.	VARENR.			
MÄRKE/MODELL	ÅRG.	ART.NR.	DKK	SEK	

PIAGGIO/VESPA

ET2 50	97>	174208	348,-	348:-	
NRG Extreme MC3 AC 50	03>	174208	348,-	348:-	
NRG Extreme MC3 LC 50	01>	174208	348,-	348:-	
NRG MC-2 LC 50	94>	174208	348,-	348:-	
Typhoon 50	Alle	174208	348,-	348:-	
Typhoon-X 50	02>	174208	348,-	348:-	
Zip 2000 50	00>	174208	348,-	348:-	
Zip 50	93>	174208	348,-	348:-	
Zip 4-Takt 50	00>	174208	348,-	348:-	

SANELI

Bahne 50 (4 t.)	Alle	174212	426,-	533:-	
-----------------	------	--------	-------	-------	--

STRANGER

X-fight 50 (4 t.)	Alle	174212	426,-	533:-	
-------------------	------	--------	-------	-------	--

SUZUKI

Adress AP-50	Alle	174209	426,-	533:-	
Estilite, UF-50	Alle	174209	426,-	533:-	
FZ-50	Alle	174209	426,-	533:-	
Katana AY-50 AC	Alle	174209	426,-	533:-	
Katana AY-50 LC Alstare	Alle	174209	426,-	533:-	
Katana AY-50 LC	Alle	174209	426,-	533:-	
Street Magic 50	Alle	174209	426,-	533:-	
Zillion LC 50	Alle	174209	426,-	533:-	

TEXAS

Chili 50 (4 t.)	Alle	174212	426,-	533:-	
City 50 (4 t.)	Alle	174212	426,-	533:-	
Flash 50 (4 t.)	Alle	174212	426,-	533:-	
Free 50 (4 t.)	Alle	174212	426,-	533:-	

TMS

Retro 50 (4 t.)	Alle	174212	426,-	533:-	
S3 50 (4 t.)	Alle	174212	426,-	533:-	
Z2 50 (4 t.)	Alle	174212	426,-	533:-	

TOBILINER

QT 50 (4 t.)	Alle	174212	426,-	533:-	
--------------	------	--------	-------	-------	--

YAMAHA

Aerox, AN-50	97>	174206	348,-	435:-	
ATV 50 cc	Alle	174206	348,-	435:-	
Axis 50	95>	174206	348,-	435:-	
Bump 50	97>	174206	348,-	435:-	
BW's 50	Alle	174206	348,-	435:-	
BW's N.G. 50	Alle	174206	348,-	435:-	
Jog Artistic - Fine Selection 50	Alle	174206	348,-	435:-	
Jog Space Innovacion 50	98>	174206	348,-	435:-	
Jog-R 50	03>	174206	348,-	435:-	
Jog-RR	03>	174206	348,-	435:-	
Neo's 50	97>	174206	348,-	435:-	
Slider 50	01>	174206	348,-	435:-	
Spy 50	Alle	174206	348,-	435:-	
Why 50	99>	174206	348,-	435:-	

YIYING

Stranger 50 (4 t.)	Alle	174212	426,-	533:-	
--------------------	------	--------	-------	-------	--



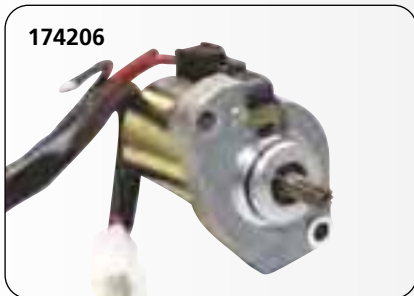

PLATINER OG KONDENSATORER
BRYTARSPETSAR OCH KONDENSATORER

Mærke/model	Årg.	Platiner Varenr.	DKK		SEK		Kondensatorer Varenr.	DKK		SEK	
Mærke/modell	Årg.	Brytarspetsar Art.nr.	DKK	SEK	Kondensatorer Art.nr.	DKK	SEK	DKK	SEK	DKK	SEK
HONDA											
Camino 50	80-87	104007	57,-	71,-	-	-	-	-	-	-	-
CD 50	Alle	104006	57,-	71,-	107901	64,-	80,-	-	-	-	-
ST 50 Dax	73-80	104006	57,-	71,-	107901	64,-	80,-	-	-	-	-
SUZUKI											
K 50 B/DB	Alle	104206	67,-	71,-	107961	40,-	50,-	-	-	-	-
YAMAHA											
DT 50 M/MX	80-82	104306	45,-	71,-	107971	28,-	35,-	-	-	-	-
FS1, DX/K 50	Alle	104306	45,-	71,-	107971	28,-	35,-	-	-	-	-
FS1, (2 gear) 50	Alle	104307	45,-	71,-	107972	28,-	35,-	-	-	-	-
RD 50	75-80	104306	45,-	71,-	107971	28,-	35,-	-	-	-	-
RD 50 M	82	104306	45,-	71,-	107971	28,-	35,-	-	-	-	-



Made in Japan



M.ÆRKE/MODEL	ÅRG.	VARENR.	VOLT	SPEC.		
MÄRKE/MODELL	ÅRG.	ART.NR.	VOLT	SPEC.	DKK	SEK
CPI						
Hussar 50	Alle	174202	12 Volt	Sort	111,-	139,-
Oliver 50	Alle	174202	12 Volt	Sort	111,-	139,-
Popcorn 50	Alle	174202	12 Volt	Sort	111,-	139,-
PGO						
Big Max 50	Alle	174202	12 Volt	Sort	111,-	139,-
Hot-50	Alle	174202	12 Volt	Sort	111,-	139,-
PMX 50	Alle	174202	12 Volt	Sort	111,-	139,-
Rodoshow 50	Alle	174202	12 Volt	Sort	111,-	139,-
UNIVERSAL HORN						
Universal		174200	12 Volt	Blank	111,-	139,-
Universal		174201	6 Volt	Sort	111,-	139,-
Universal		174202	12 Volt	Sort	111,-	139,-
Universal		174203	6 Volt	Blank	111,-	139,-
Universal		174205	12 Volt	Chrom	119,-	149,-



BLINKRELÆ
BLINKERSRELÄ

M.ÆRKE/MODEL	ÅRG.	VARENR.		
MÄRKE/MODELL	ÅRG.	ART.NR.	DKK	SEK
APRILIA				
Sonic 50	Alle	171509	48,-	60,-
CPI				
Popcorn 50	Alle	171515	103,-	129,-
Hussar 50	Alle	171515	103,-	129,-
Oliver 50	Alle	171515	103,-	129,-
KEEWAY				
Focus 50	Alle	171515	103,-	129,-
Matrix 50	Alle	171515	103,-	129,-
PGO				
Big Max 50	Alle	171512	105,-	131,-
Dr. Big 50	Alle	171512	105,-	131,-
Hot-50	Alle	171512	105,-	131,-
PMX 50	Alle	171512	105,-	131,-
SUZUKI				
Adress AP 50	Alle	171509	48,-	60,-
FZ-50	Alle	171507	48,-	60,-
Samurai DM 50	Alle	171508	48,-	60,-
YAMAHA				
Jog Artistic Special 50	Alle	171512	105,-	131,-
Jog - Fine Selection 50	Alle	171512	105,-	131,-

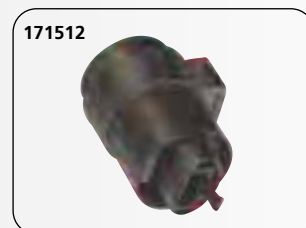

Mærke/model	Årg.	Varenr. For	Varenr. Bag				
Märke/modell	Årg.	Art.nr. Fram	DKK	SEK	Art.nr. Bak	DKK	SEK
APRILIA							
Amico 50	Alle	174020	57,-	71,-			
Rally 50	Alle	174020	57,-	71,-			
Sonic 50	Alle	174020	57,-	71,-			
SR 50	Alle	174020	57,-	71,-			

CPI							
Hussar 50	Alle	174006	62,-	78,-	174024	47,-	59,-
Oliver 50	02>	174006	62,-	78,-	174024	47,-	59,-
Popcorn 50	Alle	174006	62,-	78,-	174024	47,-	59,-

DERBI							
Hunter 50	Alle	174020	57,-	71,-			
Manhattan 50	Alle	174020	57,-	71,-			
Paddock 50	Alle	174020	57,-	71,-			
Vamos (Morini) 50	Alle	174020	57,-	71,-			

HYOSUNG							
SB 50 M (Cab)	99>	174005	96,-	120,-	174008	96,-	120,-
SF 50 B (Racing)	00>	174005	96,-	120,-	174008	96,-	120,-
SF 50 R (Rally)	00>	174005	96,-	120,-	174008	96,-	120,-

HONDA							
CD 50	Alle				174011	32,-	40,-
Dax 50	Alle				174011	32,-	40,-

ITALJET							
Formula 50	Alle	174020	57,-	71,-			
Velocifero 50	Alle	174020	57,-	71,-			

KEEWAY							
Focus 50	Alle	174006	62,-	78,-	174024	47,-	59,-
Matrix 50	Alle	174006	62,-	78,-	174024	47,-	59,-

PEUGEOT							
Buxy 50	Alle	174020	57,-	71,-			
Elyseo-50	Alle	174020	57,-	71,-			
Speedake 50	Alle	174020	57,-	71,-			
Speedfight -2 AC 50	Alle	174020	57,-	71,-			
Speedfight AC 50	Alle	174020	57,-	71,-			
Speedfight LC 50	Alle	174020	57,-	71,-			
Squab 50	Alle	174020	57,-	71,-			
Trekker 50	Alle	174020	57,-	71,-			
Trekker/Metal X 50	Alle	174020	57,-	71,-			
Vivacity 50	Alle	174020	57,-	71,-			
Zenith 50	Alle	174020	57,-	71,-			

PGO							
Big Max 50	Alle	174021	32,-	40,-			
Hot 50	Alle	174021	32,-	40,-			

PIAGGIO/VESPA							
NRG MC-2 LC 50	94>	174020	57,-	71,-			
Typhoon 50	>01	174020	57,-	71,-			
Zip 2000 50	00>	174020	57,-	71,-			
Zip 50	93>	174020	57,-	71,-			

SUZUKI							
Adress AP 50	Alle	174005	96,-	120,-			
Katana AY AC 50	Alle	174005	96,-	120,-			
Katana AY LC 50	Alle	174005	96,-	120,-			
Street Magic 50	Alle	174005	96,-	120,-			
Zillion LC 50	Alle	174005	96,-	120,-			

YAMAHA							
Aerox/R 50	97>	174023	41,-	51,-	174023	41,-	51,-
BW's 50	>97	174023	41,-	51,-	174023	41,-	51,-
BW's N.G. 50	98>	174023	41,-	51,-	174023	41,-	51,-
Neo's 50	97>	174023	41,-	51,-	174023	41,-	51,-
Why 50	98>	174023	41,-	51,-	174023	41,-	51,-



174005



174006



174008

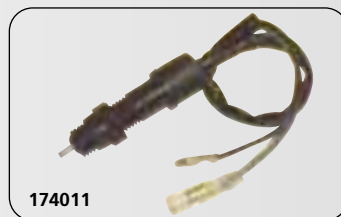

174011



174020



174021

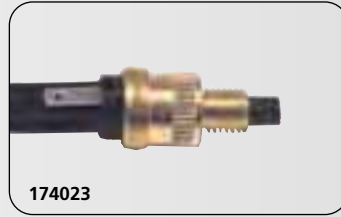

174023



174024



VAREN.	Beskrivelse	Sokkeltype	Farve			Antal pr. ks.	Stk.pris
500250	12V / 1,2W	W2x4, 6D, T5	Klar		 2,5 x 4,5 mm	10	15,- 19,-



VAREN.	Beskrivelse	Sokkeltype	Farve			Antal pr. ks.	Stk.pris
500251	12V / 3,0W	W2, 1x9, 5D, T10	Klar		 3,5 x 9 mm	10	13,- 16,-
500252	12V / 5,0W	W2, 1x9, 5D	Klar			10	13,- 16,-
500261E	12V / 10,0W	W2, 1x9, 5D	Klar			10	17,- 21,-

VAREN.	Beskrivelse	Sokkeltype	Farve			Antal pr. ks.	Stk.pris
500240	12V / 2,0W	BA7S	Klar		 7 mm	10	13,- 16,-

VAREN.	Beskrivelse	Sokkeltype	Farve			Antal pr. ks.	Stk.pris
500144	6V / 3,0W	BA9S	Klar		 9 mm	10	15,- 19,-
500143A	6V / 5,0W	BA9S	Klar			10	15,- 19,-
500241	12V / 2,0W	BA9S	Klar			10	15,- 19,-
500242AA	12V / 5,0W	BA9S	Grøn			10	26,- 33,-
500242C	12V / 4,0	BA9S	Blå			10	19,- 24,-
500242CR	12V / 4,0	BA9S	Rød			10	26,- 33,-
500243A	12V / 5,0W	BA9S	Klar			10	15,- 19,-



VAREN.	Beskrivelse	Sokkeltype	Farve			Antal pr. ks.	Stk.pris
500142	6V / 4,0W	BA9S	Klar		 9 mm	10	15,- 19,-
500242	12V / 4,0W	BA9S	Klar			10	13,- 16,-

VAREN.	Beskrivelse	Sokkeltype	Farve			Antal pr. ks.	Stk.pris
500160	6V / 5,0W	BA15S	Klar		 15 mm	10	15,- 19,-
500167	6V / 8,0W	BA15S	Klar			10	15,- 19,-
500161	6V / 10,0W	BA15S	Klar			10	15,- 19,-
500260	12V / 5,0W	BA15S	Klar			10	15,- 19,-
500261	12V / 10,0W	BA15S	Klar			10	15,- 19,-
500261YO	12V / 10,0W	BA15S	Orange			10	19,- 24,-
500261CB	12V / 10,0W	BA15S	Blå			10	19,- 24,-
500169	6V/15W	BA15S				10	15,- 19,-

VAREN.	Beskrivelse	Sokkeltype	Farve			Antal pr. ks.	Stk.pris
500164	6V / 21,0W	BA15S	Klar		 15 mm	10	15,- 19,-
500264	12V / 21,0W	BA15S	Klar			10	19,- 24,-
500264Y	12V / 21,0W	BA15S/C-6	Orange			10	19,- 24,-



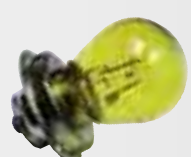

VAREN.R.	Beskrivelse	Sokkeltype	Farve			Antal pr. ks.	Stk.pris
500165B	6V / 20/5W	BAY15D	Klar			10	15,- 19,-
500165	6V / 21/5W	BAY15D	Klar			10	15,- 19,-
500265	12V / 21/5W	BAY15D	Klar			10	17,- 21,-
500265CR	12V / 21/5W	BAY15D	Rød			10	17,- 21,-
500265YO	12V / 21/5W	BAY15D	Orange			10	19,- 24,-
500265CB	12V / 21/5W	BAY15D	Blå			10	19,- 24,-



VAREN.R.	Beskrivelse	Sokkeltype	Farve			Antal pr. ks.	Stk.pris
500180	6V / 15.0W	P26S	Klar			5	18,- 23,-
500180Y	6V / 15.0W	P26S	Gul			5	18,- 23,-
500187	6V / 20.0W	P26S	Klar			5	17,- 21,-
500280	12V / 15.0W	P26S	Klar			5	19,- 24,-
500280Y	12V / 15.0W	P26S	Gul			5	26,- 33,-

VAREN.R.	Beskrivelse	Sokkeltype	Farve			Antal pr. ks.	Stk.pris
500180AH	6V / 15,0W	P26S - Halogen	Klar			1	50,- 63,-
500280AH	12V / 15,0W	P26S - Halogen	Klar			1	51,- 64,-



VAREN.R.	Beskrivelse	Sokkeltype	Farve			Antal pr. ks.	Stk.pris
500185B	6V / 25/25W	P15D	Klar			1	20,- 25,-
500285B	12V / 25/25W	P15D	Klar			1	37,- 46,-

VAREN.R.	Beskrivelse	Sokkeltype	Farve			Antal pr. ks.	Stk.pris
500185BH	6V / 25/25W	P15D Halogen	Klar			1	51,- 64,-
500285BH	12V / 25/25W	P15D Halogen	Klar			1	61,- 64,-



VAREN.R.	Beskrivelse	Sokkeltype	Farve			Antal pr. ks.	Stk.pris
500221	12V / 55.0W	P14, 5S (H1)	Klar			1	29,- 36,-
500221C	12V / 55.0W	P14, 5S (H1)	Blå			1	79,- 99,-
500291	12V / 100.0W	P14, 5S (H1)	Klar			1	51,- 64,-

VAREN.R.	Beskrivelse	Sokkeltype	Farve			Antal pr. ks.	Stk.pris
500223	12V / 55.0W	PK22S (H3)	Klar			1	30,- 38,-
500223C	12V / 55.0W	PK22S (H3)	Blå			1	79,- 99,-
500293	12V / 100.0W	PK22S (H3)	Klar			1	51,- 64,-

VAREN.R.	Beskrivelse	Sokkeltype	Farve			Antal pr. ks.	Stk.pris
500220	12V / 60/55W	P43T (H4)	Klar			1	48,- 60,-
500220A	12V / 35/35W	PX43T (H4) Halogen	Klar			1	55,- 69,-
500220C	12V / 60/55W	P43T (H4)	Blå			1	131,- 164,-
500296	12V / 100/80W	P43T (H4)	Klar			1	51,- 64,-

VAREN.R.	Beskrivelse	Sokkeltype	Farve			Antal pr. ks.	Stk.pris
500210	12V / 45/40W	P45T	Klar			1	26,- 33,-



VAREN.	Beskrivelse	Sokkeltype	Farve			Antal pr. ks.	Stk.pris
500227	12V / 55,0W	PX26D (H7)	Klar		 18 mm	1	79,- 99,-

VAREN.	Beskrivelse	Sokkeltype	Farve			Antal pr. ks.	Stk.pris
500211H	12V / 25/25W	BA20D Halogen	Klar		 22 mm	1	103,- 129,-



VAREN.	Beskrivelse	Sokkeltype	Farve			Antal pr. ks.	Stk.pris
500114	6V / 15/15W	BA20D	Klar		 22 mm	1	21,- 26,-
500114B	6V / 20/20W	BA20D	Klar			1	21,- 26,-
500111	6V / 25/25W	BA20D	Klar			1	21,- 26,-
500211	12V / 25/25W	BA20D	Klar			1	26,- 33,-
500212	12V / 35/35W	BA20D	Klar			1	18,- 23,-
500212C	12V / 35/35W	BA20D	Blå			1	58,- 73,-
500212Y	12V / 35/35W	BA20D	Gul			1	103,- 129,-
500213	12V / 45/40W	BA20D	Klar			1	23,- 29,-

VAREN.	Beskrivelse	Sokkeltype	Farve			Antal pr. ks.	Stk.pris
500212AH	12V / 35/35W	BA20D Halogen	Klar		 20 mm	1	103,- 129,-

VAREN.	Beskrivelse	Sokkeltype	Farve			Antal pr. ks.	Stk.pris
500250B	12V / 1,2W	BX8, 4D	Klar			10	17,- 21,-

VAREN.	Beskrivelse	Sokkeltype	Farve			Antal pr. ks.	Stk.pris
111151	12V / 23/8W		Klar		 15 mm	5	14,- 18,-

VAREN.	Beskrivelse	Sokkeltype	Farve			Antal pr. ks.	Stk.pris
500224A	12V / 35,0W	PGJ19-1 - Halogen	Klar		 H8 15 mm	1	147,- 184,-

VAREN.	Beskrivelse	Sokkeltype	Farve			Antal pr. ks.	Stk.pris
500224B	12V / 55,0W	PGJ19-2 - Halogen	Klar		 H11 15 mm	1	147,- 184,-

VAREN.	Beskrivelse	Sokkeltype	Farve			Antal pr. ks.	Stk.pris
500254B	12V / 1,2W	BZ8.3d	Klar		 PCB 15 mm	1	17,- 21,-

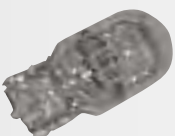
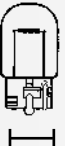
VAREN.	Beskrivelse	Sokkeltype	Farve			Antal pr. ks.	Stk.pris
500264G	12V / 21,0W	W3x16d	Klar		 15 mm	1	26,- 33,-



VARENR.	Beskrivelse	Sokkeltype	Farve	Diodepære	Antal pr. ks.	Stk.pris
600264B	12V / W	BA155	Blå		1	137,- 171,-
600264G	12V / W	BA155	Grøn		1	103,- 129,-
600264R	12V / W	BA155	Rød		1	103,- 129,-
600264W	12V / W	BA155	Hvid		1	103,- 129,-
600264Y	12V / W	BA155	Gul		1	103,- 129,-

VARENR.	Beskrivelse	Sokkeltype	Farve	Diodepære	Antal pr. ks.	Stk.pris
600265B	12V / W	BAY15D	Blå		1	153,- 191,-
600265G	12V / W	BAY15D	Grøn		1	126,- 158,-
600265W	12V / W	BAY15D	Hvid		1	126,- 158,-
600265Y	12V / W	BAY15D	Gul		1	103,- 129,-
121403	12V / 21/5W	BAY15D	Rød		10	17,- 21,-

VARENR.	Beskrivelse	Sokkeltype	Farve		Antal pr. ks.	Stk.pris
500261	12V / 10,0W	BA155	Klar		10	15,- 19,-
500261YO	12V / 10,0W	BA155	Orange		10	19,- 24,-

VARENR.	Beskrivelse	Sokkeltype	Farve		Antal pr. ks.	Stk.pris
121405	12V / 21,0W	BAU155 SC	Orange		1	28,- 35,-

VARENR.	Beskrivelse	Sokkeltype	Farve		Antal pr. ks.	Stk.pris
500264	12V / 21,0W	BA155	Klar		10	19,- 24,-

VARENR.	Beskrivelse	Sokkeltype	Farve		Antal pr. ks.	Stk.pris
121401	12V / 23,0W		Klar		10	15,- 19,-

VARENR.	Beskrivelse	Sokkeltype	Farve		Antal pr. ks.	Stk.pris
121402	12V / 23,0W		Klar		10	15,- 19,-

VARENR.	Beskrivelse	Sokkeltype	Farve		Antal pr. ks.	Stk.pris
121404	12V / 23,0W		Orange		10	28,- 35,-



De fleste SITO udstødninger indeholder også et sæt fjedre samt ruller for at forbedre motorens optimale ydeevne!
Bemærk: På nogle modeller årg. 03 > kan der forekomme problemer med montering p.g.a. udstødningsflangens vinkel (kun på original cylinder).

De flesta SITO avgassystem innehåller också ett set fjädrar och variator rullar för att förbättra motorns optimala effekt!
Varning: På några modeller årg 03> kan det förekomma problem med monteringen pgr avgasfästet (kan skilja på cylindern).

MÆRKE/MODEL	ÅRG.	VARENR.	E-godk.		
MÆRKE/MODELL	ÅRG.	ART.NR.	E-godk.	DKK	SEK
ADLY					
Cat 50	Alle	559	(*)	822,-	1028,-
Jet 50	Alle	587	(*)	822,-	1028,-
Silver Fox 50	Alle	587	(*)	822,-	1028,-
Super Sonic 50	Alle	587	(*)	822,-	1028,-
Thunder Bike 50	Alle	587	(*)	822,-	1028,-
APRILIA					
Amico GL/GLE/LX 50	Alle	555	E	695,-	869,-
Area 51 LC 50	98->	596	E	822,-	1028,-
Gulliver 50	Alle	595	E	822,-	1028,-
Habana AC 50	99-03	594	E	822,-	1028,-
Habana 50	04->				
Mojito 50 2T		264	(*)	1028,-	1285,-
Rally AC 50	Alle	571	(*)	1028,-	1285,-
Rally AC 50	Alle	587	(*)	822,-	1028,-
Scarabeo 50	->97	573	E	822,-	1028,-
Scarabeo 50	98->	575	E	1028,-	1285,-
Scarabeo 50 I.E. Ditech	01->	591	E	822,-	1028,-
Scarabeo AC 50 (Piaggio)	06->	586	(*)	822,-	1028,-
Sonic AC 50	98->	576	E	1028,-	1285,-
Sonic LC 50	98->	576	(*)	1028,-	1285,-
SR AC 50 (Lodret cyl.)	->93				
SR 50 R Factory Ditech	05->	712	E	901,-	1126,-
SR 50 R Factory (Piaggio)	04->	732	E	901,-	1126,-
SR - Ditech 50	00->	584	E	1028,-	1285,-
SR - www AC 50	97->	571	E	1028,-	1285,-
SR - www AC 50	97->	587	(*)	822,-	1028,-
SR-Racing LC 50	Alle	571	(*)	1028,-	1285,-
SR-Racing LC 50	Alle	587	(*)	822,-	1028,-
SR-Replica-2000 LC (Morini) 50	00->	584	(*)	1028,-	1285,-
SR Sport PRO 50 I.E. (Piaggio)	03-04	712	E	901,-	1126,-
SR-Stealth, Netscaper AC/LC 50	Alle	571	E	1028,-	1285,-
SR-Stealth, Netscaper AC/LC 50	Alle	587	(*)	822,-	1028,-
ATALA					
Hacker AT-12 50	Alle	589	(*)	822,-	1028,-
Hacker LC 50	Alle	589	(*)	822,-	1028,-
Skeggia 50	Alle	589	(*)	822,-	1028,-
AVANTI					
9 N 50 (4 t.)	Alle	736	(*)	822,-	1028,-
Sport Classic 50 (4 t.)	Alle	737	(*)	847,-	1059,-
Eagle 50 (4 t.)	Alle	737	(*)	847,-	1059,-
Avanti Wolf 50 (4 t.)	Alle	737	(*)	847,-	1059,-

MÆRKE/MODEL	ÅRG.	VARENR.	E-godk.		
MÆRKE/MODELL	ÅRG.	ART.NR.	E-godk.	DKK	SEK
BAOTAIN					
BT-QT-8/11 50 (4 t.)	Alle	736	(*)	822,-	1028,-
BT49QT-7 50 (4 t.)	Alle	736	(*)	822,-	1028,-
BT49QT-9 50 (4 t.)	Alle	737	(*)	847,-	1059,-
BT49QT-11 50 (4 t.)	Alle	736	(*)	822,-	1028,-
BT49QT-12C 50 (4 t.)	Alle	737	(*)	847,-	1059,-
BT49QT-12 50 (4 t.)	Alle	737	(*)	847,-	1059,-
BENDA					
Scoot 50 (4 t.)	Alle	737	(*)	847,-	1059,-
BENELLI					
491 RR 50 LC	03->	587	(*)	822,-	1028,-
491 ST 50 AC	03->	587	(*)	822,-	1028,-
BETA					
Ark AC/LC 50	Alle	587	(*)	822,-	1028,-
Tempo 50	Alle	556	(*)	822,-	1028,-
CPI					
Hussar 50	Alle	718	E	822,-	1028,-
Oliver 50	03->	718	E	822,-	1028,-
Popcorn 50	Alle	718	E	822,-	1028,-
DERBI					
Atlantis AC 50	99-02	599	E	822,-	1028,-
Atlantis AC 50 (Piaggio)	03->	586	E	822,-	1028,-
GP1 50	03->	705	(*)	822,-	1028,-
Manhattan 50	Alle	599	(*)	822,-	1028,-
Paddock AC 50	Alle	599	(*)	822,-	1028,-
Predator AC 50	Alle	599	E	822,-	1028,-
Predator LC 50	Alle	710	E	695,-	869,-
Vamos 50	Alle				
FALCON					
Big Wheel 50	Alle	587	(*)	822,-	1028,-
Star-50	Alle	587	(*)	822,-	1028,-
FYM					
QT 50	Alle	736	(*)	822,-	1028,-
GENERIC					
Cracker GE 50	Alle	718	(*)	822,-	1028,-
Ideo 50	Alle	718	(*)	822,-	1028,-
Race 50	Alle	718	(*)	822,-	1028,-
Xor 50	Alle	718	(*)	822,-	1028,-

GIANTCO

MÆRKE/MODEL	ÅRG.	VARENR.	E-godk.	DKK	SEK
MÄRKE/MODELL	ÅRG.	ART.NR.	E-godk.	DKK	SEK
GIANTCO					
G-Buddy 50 (4 t.)	Alle	736	(*)	822,-	1028,-
Sprint 50	Alle	736	(*)	822,-	1028,-
Stealth 50	Alle	736	(*)	822,-	1028,-
Venus 50	Alle	736	(*)	822,-	1028,-

GILERA					
DNA 50	00->	719	E	695,-	869,-
Runner I.E. Pure Jet	08-10	732	(*)	901,-	1126,-
Runner PJ 50	Alle	709	E	822,-	1028,-
Runner SP 50 (Karburator)	08-10	712	(*)	901,-	1126,-
Runner SP LC 50	Alle	572	E	1028,-	1285,-
Stalker 50	Alle	572	(*)	1028,-	1285,-
Typhoon 50	Alle	554	E	822,-	1028,-
Typhoon-X 50	Alle	572	(*)	1028,-	1285,-

HONDA					
SFX 50	Alle	564	E	901,-	1126,-
Sky 50	Alle	570	E	901,-	1126,-
Vision Met In 50	Alle	508	E	695,-	869,-
Vision SA 50	Alle	508	E	695,-	869,-
Wallaroo 50 - (med flange)	Alle	535	E	901,-	1126,-
Wallaroo 50 - (med omløber)	Alle	536	E	901,-	1126,-
X8R-S 50	98->	592	E	822,-	1028,-

HOOPER					
One 50 (4 t.)	Alle	737	(*)	847,-	1059,-

ITALJET					
Formula 50	Alle	589	(*)	822,-	1028,-

KEEWAY					
F-act 50	Alle	718	(*)	822,-	1028,-
Focus 50	Alle	718	(*)	822,-	1028,-
Hurricane 50	Alle	718	(*)	822,-	1028,-
Matrix 50	Alle	718	(*)	822,-	1028,-

KREIDLER					
Easy Rider 50	Alle	575	(*)	1028,-	1285,-

KYMCO					
Agility 50 (4 t.) (10" hjul)	Alle	736	E	822,-	1028,-
Agility 50 (4 t.) (12" hjul)	Alle	737	E	847,-	1059,-
Agility 50 (2 t.) (R16)	10	701	(*)	1028,-	1285,-
Bet & Win 50	Alle	701	E	1028,-	1285,-
Dink 50	04	701	E	1028,-	1285,-
F10 Jet Line 50	Alle	556	E	822,-	1028,-
Fever ZX 50 AC	Alle	704	E	822,-	1028,-
People 50	03-04	701	E	1028,-	1285,-
Super 8 50 (2 t.)	09	701	(*)	1028,-	1285,-
Super 8 50 (4 t.)	Alle	736	(*)	822,-	1028,-
Super 9 50 (4 t.)	04	701	E	1028,-	1285,-
Top Boy 50	Alle	701	E	1028,-	1285,-
Vitality 50	Alle	701	E	1028,-	1285,-
Yup 50	04-05	701	E	1028,-	1285,-

MÆRKE/MODEL	ÅRG.	VARENR.	E-godk.	DKK	SEK
MÄRKE/MODELL	ÅRG.	ART.NR.	E-godk.	DKK	SEK
MALAGUTI					
F10 50	92->	556	E	822,-	1028,-
F12 AC/LC 50	>-98	565	E	822,-	1028,-
F12 R LC 50	07->	587	E	822,-	1028,-
F15 Firefox 50	96-98	587	E	822,-	1028,-
F15 LC 50	05->	721	E	822,-	1028,-

PEUGEOT					
Buxy 50	Alle	561	E	822,-	1028,-
Buxy 50	Alle	568	(*)	901,-	1126,-
Jet Force C-Tech 50 I.E	05->	723	E	822,-	1028,-
Looxor 50 I.E.	04->	568	E	901,-	1126,-
Ludix One 50 AC	04->	714	E	822,-	1028,-
Ludix Blaster 50 LC	05->	723	E	822,-	1028,-
Speedake 50	Alle	561	E	822,-	1028,-
Speedake 50	Alle	568	(*)	901,-	1126,-
Speedfight AC/LC 50	97-01	588	E	822,-	1028,-
Speedfight 2 AC/LC 50	02->	711	E	822,-	1028,-
Speedfight 3 AC 50 (2 t.)	09-10	723	E	822,-	1028,-
Squab 50	Alle	568	E	901,-	1126,-
ST-50	Alle	508	E	695,-	869,-
Trekker 50	Alle	568	E	901,-	1126,-
Trekker/Metal X 50	03->	568	(*)	901,-	1126,-
V-Clic 50 (4 t.)	Alle	736	(*)	822,-	1028,-
Vivacity 50	99->	703	E	822,-	1028,-
X-Fight 50 LC	01->	588	E	822,-	1028,-
X-Fight 50 WRC LC	02->	711	E	822,-	1028,-
Zenith 50	Alle	561	E	822,-	1028,-
Zenith 50	Alle	568	(*)	901,-	1126,-

PEXMA					
KDQT 50 (4 t.)	Alle	736	(*)	822,-	1028,-

PGO					
Big Max 50	Alle	733	E	822,-	1028,-
Comet 50	Alle	543	(*)	695,-	869,-
Dr. Big 50	Alle	733	E	822,-	1028,-
G-Max	Alle	733	E	822,-	1028,-
Hot 50	Alle	733	E	822,-	1028,-
PMS 50	Alle	733	E	822,-	1028,-
PMX 50	Alle	733	E	822,-	1028,-
Rodeoshow 50	Alle	733	E	822,-	1028,-
T-rex 50	Alle	733	E	822,-	1028,-
Tornado 50	Alle	733	E	822,-	1028,-

PIAGGIO/VESPA					
ET2 50	Alle	264	E	1028,-	1285,-
Fly 50 AC	05->	579	E	1337,-	1671,-
Liberty 50	Alle	233	E	822,-	1028,-
NRG Extreme MC3 AC 50	01->	705	(*)	822,-	1028,-
NRG MC-2 LC 50	97-99	572	E	1028,-	1285,-
NRG MC-2 LC 50	00->	586	E	822,-	1028,-
NRG-NTT 50	Alle	554	E	822,-	1028,-
NRG PJ 50 Power	05->	709	(*)	822,-	1028,-
NRG DD 50 Power (Karb.)	05-06	712	E	901,-	1126,-

(*) Ikke EU-97/24 godkendt til denne model.
(*) Inte EU-97/24 godkänd till denna modell.



E - APPROVED

Er godkendt i henhold til ECE Norm 97/24, hvilket betyder at udstødningen kun er godkendt til gadebrug til 45 km/t scooter i alle EU lande.

Finns i flera är godkänd enligt ECE Norm 97/24 vilket innebär att avgassystemet är godkänt för användning i trafik i alla EU-länder.

MÆRKE/MODEL	ÅRG.	VAREN.R.	E-godk.	DKK	SEK
MÆRKE/MODELL	ÅRG.	ART.NR.	E-godk.	DKK	SEK
PIAGGIO/VESPA					
Vespa LXV 50 (2 t.)	Alle	264	(*)	1028,-	1285,-
Vespa S 50 (2 t.)	Alle	264	(*)	1028,-	1285,-
Zip 50	->99	554	E	822,-	1028,-
ZIP SP/LC 50	01->	572	E	1028,-	1285,-
ZIP (4 t.) 50	00->	582	E	1440,-	1800,-

MÆRKE/MODEL	ÅRG.	VAREN.R.	E-godk.	DKK	SEK
SANELI					
Bahne 50 (4 t.)	Alle	736	(*)	822,-	1028,-

MÆRKE/MODEL	ÅRG.	VAREN.R.	E-godk.	DKK	SEK
STRANGER					
X-fight 50 (4 t.)	Alle	736	(*)	822,-	1028,-

MÆRKE/MODEL	ÅRG.	VAREN.R.	E-godk.	DKK	SEK
SUZUKI					
Adress AP-50	Alle				
Estilete, UF-50	99->	589	(*)	822,-	1028,-
Katana AY-50 AC	97->	589	E	822,-	1028,-
Katana 50 I.E. Ditech	05->	584	E	1028,-	1285,-
Street Magic, TR-50S	Alle	589	(*)	822,-	1028,-
Zillion LC, UX-50	99->	589	(*)	822,-	1028,-

MÆRKE/MODEL	ÅRG.	VAREN.R.	E-godk.	DKK	SEK
SYM					
Euro-Jet 50	Alle	701	(*)	1028,-	1285,-

MÆRKE/MODEL	ÅRG.	VAREN.R.	E-godk.	DKK	SEK
TEXAS					
Chili 50 (4 t.)	Alle	736	(*)	822,-	1028,-
City 50 (4 t.)	Alle	736	(*)	822,-	1028,-
Flash 50 (4 t.)	Alle	736	(*)	822,-	1028,-
Free 50 (4 t.)	Alle	736	(*)	822,-	1028,-



MÆRKE/MODEL	ÅRG.	VAREN.R.	E-godk.	DKK	SEK
TGB/TOBI					
303/309 50	Alle	589	(*)	822,-	1028,-
Akros 50	Alle	589	(*)	822,-	1028,-

MÆRKE/MODEL	ÅRG.	VAREN.R.	E-godk.	DKK	SEK
MÆRKE/MODELL	ÅRG.	ART.NR.	E-godk.	DKK	SEK
TMS					
Retro 50 (4 t.)	Alle	736	(*)	822,-	1028,-
S3 50 (4 t.)	Alle	736	(*)	822,-	1028,-
Z2 50 (4 t.)	Alle	737	(*)	847,-	1059,-

MÆRKE/MODEL	ÅRG.	VAREN.R.	E-godk.	DKK	SEK
TOBILINER					
QT 50 (4 t.)	Alle	736	(*)	822,-	1028,-

MÆRKE/MODEL	ÅRG.	VAREN.R.	E-godk.	DKK	SEK
YAMAHA					
Aerox 50	Alle	587	E	822,-	1028,-
Axis 50	Alle	556	(*)	822,-	1028,-
Bump 50	Alle	567	(*)	901,-	1126,-
BW's 50	Alle	559	E	822,-	1028,-
BW's N.G. 50	Alle	567	E	901,-	1126,-
Jog Artistic -Fine Selection 50	Alle	556	(*)	822,-	1028,-
Jog Space Innovation 50	Alle	587	(*)	822,-	1028,-
Jog-R AC 50	03>	597	(*)	822,-	1028,-
Jog-RR LC 50	03>	597	(*)	822,-	1028,-
Neo's 50	>-03	574	E	901,-	1126,-
Neo's 50	04->	734	E	822,-	1028,-
Slider 50	00->	590	E	822,-	1028,-
Spy 50	Alle	590	(*)	822,-	1028,-
Why 50	98->	597	E	822,-	1028,-

MÆRKE/MODEL	ÅRG.	VAREN.R.	E-godk.	DKK	SEK
YIYING					
Stranger 50 (4 t.)	Alle	736	(*)	822,-	1028,-

(*)  Ikke EU-97/24 godkendt til denne model.
(*)  Inte EU-97/24 godkänd till denna modell.



 **e pass**
E - APPROVED

 Er godkendt i henhold til ECE Norm 97/24, hvilket betyder at udstødningen kun er godkendt til gadebrug til 45 km/t scooter i alle EU lande.

 Finns i flera är godkänd enligt ECE Norm 97/24 vilket innebär att avgassystemet är godkänt för användning i trafik i alla EU-länder.



232

546

565

262

554

567

264

555

568

508

556

570

535

559

571

536

561

572

543

564

573

574



586



593



575



587



594



576



588



595



577



589



596



579



590



597



584

591



703



582



592



599



704



718



705



721



709



723



710



732



711



734



714



733





712



736



MÆRKE/MODEL	ÅRG.	VARENR.	E-godk.		
MÆRKE/MODELL	ÅRG.	ART.NR.	E-godk.	DKK	SEK
CPI					
Hussar 50 (Euro 2)	Alle	906	(Lydpotte)	587,-	734,-
Oliver 50 (Euro 2)	Alle	906	(Lydpotte)	587,-	734,-
Popcorn 50 (Euro 2)	Alle	906	(Lydpotte)	587,-	734,-
BAOTAIN					
BT-QT-8/11 50 (4 t.)	Alle	907	(*)	779,-	974,-
Rebel 50 (4 t.)	Alle	907	(*)	779,-	974,-
Supermoto 50 (4 t.)	Alle	907	(*)	779,-	974,-
Rocky 50 (4 t.)	Alle	907	(*)	779,-	974,-
FYM					
QT 50	Alle	907	(*)	779,-	974,-
GENERIC					
Ideo 50 (Euro 2)	Alle	906	(Lydpotte)	587,-	734,-
Race 50	Alle	906	(Lydpotte)	587,-	734,-
Xor 50 (Euro 2)	Alle	906	(Lydpotte)	587,-	734,-
GIANTCO					
Sprint 50	Alle	907	(*)	779,-	974,-
Stealth 50	Alle	907	(*)	779,-	974,-
Venus 50	Alle	907	(*)	779,-	974,-
KEEWAY					
Focus 50 (Euro 1)	Alle				
Focus 50 (Euro 2)	Alle	906	(Lydpotte)	587,-	734,-
Matrix 50 (Euro 1)	Alle				
Matrix 50 (Euro 2)	Alle	906	(Lydpotte)	587,-	734,-
PEXMA					
KD 50 (4 t.)	Alle	907	(*)	779,-	974,-
PGO					
Big Max 50	Alle	903	(*)	705,-	881,-
Comet 50	Alle	902	(*)	764,-	955,-
Dr. Big 50	Alle	903	(*)	705,-	881,-
G-Max 50	Alle	903	(*)	705,-	881,-
Hot-50	Alle	903	(*)	705,-	881,-
PMS 50	Alle	903	(*)	705,-	881,-
PMX 50	Alle	903	(*)	705,-	881,-
Rodoshow 50	Alle	903	(*)	705,-	881,-
T-Rex 50	Alle	903	(*)	705,-	881,-
Tornado 50	Alle	903	(*)	705,-	881,-
STRANGER					
X-fight 50 (4 t.)	Alle	907	(*)	779,-	974,-
SUZUKI					
FZ-50	Alle	901	(*)	234,-	293,-
SYM					
Jet X 50	Alle	904	(*)	764,-	955,-
Super Fancy 50	Alle	904	(*)	764,-	955,-
TEXAS					
Chili 50 (4 t.)	Alle	907	(*)	779,-	974,-
TOBILINER					
QT 50 (4 t.)	Alle	907	(*)	779,-	974,-

(*)  Ikke EU-97/24 godkendt til denne model.
 (*)  Inte EU-97/24 godkänd till denna modell.





Roadracing style



Off road style

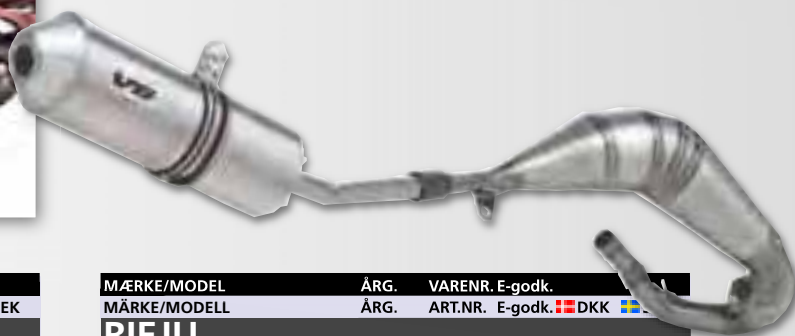

MÆRKE/MODEL	ÅRG.	VARENR.	E-godk.	DKK	SEK
MÆRKE/MODELL	ÅRG.	ART.NR.	E-godk.	DKK	SEK
APRILIA					
MX-50	02->	4163	E	1398,-	1748,-
RS-50	>-05	4127	E	1398,-	1748,-
RS 50	06->	7439	E	1398,-	1748,-
RX-50	>-05	4163	E	1398,-	1748,-
RX 50	06->	7440	E	1398,-	1748,-
SX 50	07->	7440	E	1398,-	1748,-

BETA

RR 50 Enduro (AM-6 motor)	02	4153	E	1398,-	1748,-
RR 50 Supermotard	>-01	4118	E	1398,-	1748,-
RR 50 Supermotard	02->	4118	(*)	1398,-	1748,-
RR 50 Supermotard (AM-6 motor)	02-03	4153	E	1398,-	1748,-

DERBI

DRD SM 50	03->	4113	E	1398,-	1748,-
DRD R 50	03->	4113	E	1398,-	1748,-
GPR 50 Replica	02->	4136	E	1398,-	1748,-
GPR 50 Racing	04->	4095	E	1398,-	1748,-
GPR 50 Nude	04->	4095	E	1398,-	1748,-
Senda R 50	Alle	4113	E	1398,-	1748,-
Senda SM X-treme 50	04->	4113	E	1398,-	1748,-
Senda Pro R 50	06->	7443	E	1398,-	1748,-
Senda Pro SM 50	06->	7443	E	1398,-	1748,-

GILERA

SMT 50	04->	4113	E	1398,-	1748,-
--------	------	------	---	--------	--------

PEUGEOT

XP-6 50 Cross	02>	4159	E	1398,-	1748,-
XP-6 50 Top Road	04-08	7438	(*)	1398,-	1748,-
XP-6 50 Track	04-06	7438	(*)	1398,-	1748,-
XP-6 50 Track	04>	7468	(*)	1398,-	1748,-
XP-6 50 X-Trail	06>	7438	E	1398,-	1748,-
XP-S 50	03-04	4026	E	1398,-	1748,-
XP-S 50	05-08	4026	E	1398,-	1748,-
XR7 50	08>	3406	(*)	1398,-	1748,-

DKK V6 giver mere liv i to-taktsmotoren.

Leo Vince Scoot V6 udstødninger er specielt fremstillet til 50 cc motorer med gear til for eksempel enduro, cross, supermotard og gadescooter. Det CE mærkede system består af et expansionskammer, fremstillet af 10/10 mm rustfrit stål og som har et dobbelt kammer med en "åben" struktur, der indvendigt er beklædt med lyd-dæmpende materiale. Ekspansionsstragterne er manuelt TIG svejst og takket været en transparent overfladebehandling, giver det hele udstødningen et ægte sports-look. Lyddæmperen ender i en oval munding på Off Road versionen og med et rør i GP Replica udgaven. Ydeevnen og omdrejningerne stiger mærkbart og sikrer en forbedret ydelse og hastighed.

SWE V6 ger mer liv i tvåtakts motorn.

Leo Vince Scoot V6 avgassystem är speciellt framställt till 50cc motorer medväxel till exempel enduro, cross, supermoto och det CE märkta systemet består av en expansionskammare framställt av 10/10mm rostfri stål och som har dubbelkammare med en "öppen" struktur som är invändigt klädd med ljuddämpande material. Expansionskärlet är manuellt TIG svetsat och tack vare en ytskiktets behandling, detta ger hela avgassystemet en äkta sport-look.

Ljuddämparen är oval på Off road versionen och med ett rör i GP Replica utgåvan. Det nya utseendet och om dragningen ger en förbättrad hastighet och utseende.

MÆRKE/MODEL	ÅRG.	VARENR.	E-godk.	DKK	SEK
MÆRKE/MODELL	ÅRG.	ART.NR.	E-godk.	DKK	SEK
RIEJU					
MRX 50	06>	7425	E	1398,-	1748,-
MRT 50	09-11	3424	E	1398,-	1748,-
MRT Pro 50	09-11	3424	E	1398,-	1748,-
MRT Pro 50 SM	09-11	3424	E	1398,-	1748,-
MRT SM 50	09-11	3424	E	1398,-	1748,-
MRX 50	06	7425	E	1398,-	1748,-
RS2 Matrix 50	04>	7426	E	1398,-	1748,-
RS3 50	10-11	3423	(*)	1398,-	1748,-
SMX 50	03>	7425	E	1398,-	1748,-
SMX 50 Racing	03-04	7425	E	1398,-	1748,-
Spyke 50	Alle	4115	E	1398,-	1748,-

SUZUKI

RMX 50	Alle	4120	(*)	1398,-	1748,-
SMX 50	Alle	4120	E	1398,-	1748,-

YAMAHA

DT 50	03-05	4010	E	1398,-	1748,-
DT 50 R	07-10	4010	(*)	1398,-	1748,-
DT 50 X	07-10	4010	(*)	1398,-	1748,-
TZR 50 R	01-02	4160	E	1398,-	1748,-
TZR 50 R	03->	4024	E	1398,-	1748,-

(*) Ikke EU-97/24 godkendt til denne model.

(*) Inte EU-97/24 godkänd till denna modell.



Er godkendt i henhold til ECE Norm 97/24, hvilket betyder at udstødningen kun er godkendt til gadebrug til 45 km/t scooter i alle EU lande.

Finns i flera är godkänd enligt ECE Norm 97/24 vilket innebär att avgassystemet är godkänt för användning i trafik i alla EU-länder.



Off road style

Roadracing style

Forhandlere
Återförsäljare
s. 2

Stikord
Sökord
s. 4

Tøj/hjelme
Kläder/
hjälmor
s. 6

Dæk og
slanger
Däck och
slangor
s. 15

Olje / spray
Olja / spray
s. 26

Kæder /
tandhjul
Kedjor /
drev
s. 43

Bremse dele
Bromsdelar
s. 48

Låse
Lås
s. 93

Batteri
Batteri
s. 96

Cylinder /
topstykke
Cylinder /
topplöck
s. 105

Motor dele
Motor delar
s. 137

Karburator
- Luftfilter
Förgasare
- Luftfilter
s. 208

El-dele
tændrør
Elektriskt
tändstift
s. 222

Udstødning
Avgassystem
s. 246

Forgaffel
Støtdæmpere
Framgaffel
Stötdämpare
s. 260

Kabler
Wire
s. 266

Styr og
greb
Styre och
handtag
s. 272

Spejle
Speglar
s. 282

Blinklygter
Baglygter
Blinkers
Baklykte
s. 284

Støtteben
Topboks, mm.
Stödd
Toppbox, mm
s. 291

Rep. bøger
værktøj
Rep. böcker
Verktyg
s. 297

Spændebånd til SITO lyddæmper forrør
Spännband till SITO avgasrör för krök



Type	Varenr.	DKK	SEK
543	609D49	104,-	130,-

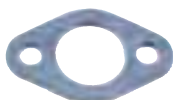

Pakning ved lyddæmper SITO forrør
Packning vid avgasrör SITO krök

Type	Varenr.	DKK	SEK
508	638	45,-	56,-



Pakning ved lyddæmper SITO forrør
Packning vid avgasrör SITO krök

Type	Varenr.	DKK	SEK
229	625	57,-	71,-



Flangepakning CPI (Euro 1) Keeway (Euro 1)
Krökpackningar CPI (Euro 1) Keeway (Euro 1)

Varenr.	DKK	SEK
639	50,-	63,-



Flangepakning CPI (Euro 2) Keeway (Euro 2)
Krökpackningar CPI (Euro 2) Keeway (Euro 2)

Varenr.	DKK	SEK
640	50,-	63,-



Varmeskjold for udstødning 903 PGO
Värmeskydd för avgassytem 903 PGO

Varenr.	DKK	SEK
903heat	50,-	63,-

Udstødningspakninger til SITO
Avgaspakningar till SITO

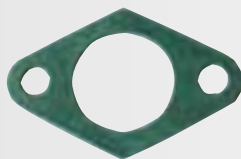

Pakning ved lyddæmper/forrør
Packning vid avgasrör/krök

Type	Varenr.	DKK	SEK
554	200324R	56,-	70,-
262	200324R	56,-	70,-



Pakning ved lyddæmper/forrør
Packning vid avgasrör/krök

Type	Varenr.	DKK	SEK
543	605-45/50	104,-	130,-

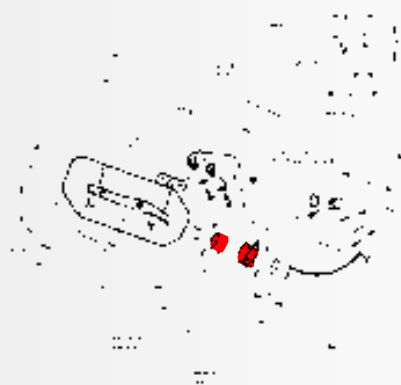

Pakning ved lyddæmper
Packning vid avgasrör

Type	Varenr.	DKK	SEK
571	571P	56,-	70,-

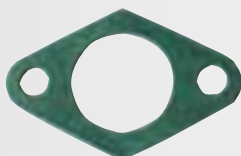
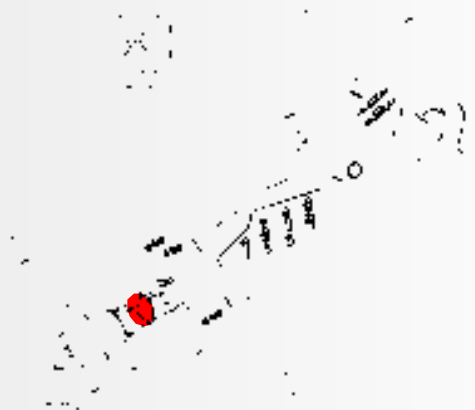
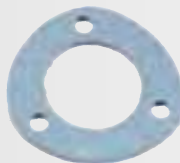

Pakning ved lyddæmper/forrør
Packning vid avgasrör/krök

Type	Varenr.	DKK	SEK
572	572P	56,-	70,-



Pakning ved lyddæmper
Packning vid avgasrör

Type	Varenr.	DKK	SEK
572	571P	56,-	70,-



MÆRKE/MODEL	ÅRG.	VARENR.	Type			E-godk.
MÄRKE/MODELL	ÅRG.	ART.NR.	Typ	DKK	SEK	E-godk.
ADLY						
Cat 50	Alle	4053	TT	875,-	1094:-	(*)
Jet 50	Alle	4035	TT	875,-	1094:-	(*)
Silver Fox 50	Alle	4053	TT	875,-	1094:-	(*)
Super Sonic 50	Alle	4050	TT	875,-	1094:-	(*)
Thunder Bike 50	Alle	4050	TT	875,-	1094:-	(*)

APRILIA						
Amico 50	Alle	4035	TT	875,-	1094:-	E
Area 51 LC 50	98->	4033	TT	875,-	1094:-	E
Gulliver 50	Alle	4036	TT	875,-	1094:-	(*)
Habana AC (Morini) 50	Alle	4066	TT	875,-	1094:-	(*)
Rally AC 50	Alle	4034	TT	875,-	1094:-	E
Rally LC 50	Alle	4034	TT	875,-	1094:-	E
Scarabeo Ditech (Morini) 50	02->	4038	TT	875,-	1094:-	E
Sonic 50 AC	98->	4036	TT	875,-	1094:-	(*)
SR 50	->93	4035	TT	875,-	1094:-	E
SR 50 AC	95-99	4036	TT	875,-	1094:-	E
SR - Ditech (Morini) 50	Alle	4038	TT	875,-	1094:-	E
SR - www AC 50	97->	4036	TT	875,-	1094:-	E
SR-50 AC	03->	4036	TT	875,-	1094:-	E
SR-50 (Lodret cyl)	->93	4035	TT	875,-	1094:-	E
SR 50 Factory (Di-tech)		7413	TT	875,-	1094:-	E
SR 50 Factory (Piaggio)	04-10	4075	TT	875,-	1094:-	E
SR-Racing, Stealth, Netscaper LC 50	Alle	4039	TT	875,-	1094:-	E
SR-Replica LC (Minarelli) 50	->00	4039	TT	875,-	1094:-	E
SR-Replica-2000 LC (Morini) 50	00->	4037	TT	875,-	1094:-	E
SR-Sport-PRO (Piaggio)	03-04	4075	TT	875,-	1094:-	E

ATALA						
Hacker AT-12 50	Alle	4066	TT	875,-	1094:-	(*)
Hacker LC 50	Alle	4066	TT	875,-	1094:-	(*)
Skeggia 50	Alle	4066	TT	875,-	1094:-	(*)

BENELLI						
491 GT 50	97->	4040	TT	875,-	1094:-	E
491 RR/ST 50	03-04	4047	TT	875,-	1094:-	E
491 Sport 50	97->	4040	TT	875,-	1094:-	(*)
K2/LC 50	Alle	4040	TT	875,-	1094:-	(*)

BETA						
Ark AC 50	Alle	4054	TT	875,-	1094:-	(*)
Ark/LC 50	Alle	4054	TT	875,-	1094:-	(*)

CPI						
Hussar 50	Alle	7404	TT	532,-	665:-	(*)
Oliver 50	03->	7404	TT	532,-	665:-	(*)
Popcorn 50	Alle	7404	TT	532,-	665:-	(*)

DERBI						
Atlantis 50	99-02	4041	TT	875,-	1094:-	E
Atlantis 50	03-06	4062	TT	875,-	1094:-	E
Hunter 50	Alle	4041	TT	875,-	1094:-	(*)
Manhattan 50	Alle	4041	TT	875,-	1094:-	(*)
MotoGP(GP1) 50 LC	Alle	4063	TT	875,-	1094:-	E
Paddock 50	Alle	4041	TT	875,-	1094:-	(*)
Predator LC 50	Alle	4041	TT	875,-	1094:-	E
Predator 50	Alle	4042	TT	875,-	1094:-	E

FALCON						
Big Wheel 50	Alle	4054	TT	875,-	1094:-	(*)
Star-50	Alle	4054	TT	875,-	1094:-	(*)

GENERIC						
Cracker 50	Alle	7407	TT	875,-	1094:-	(*)
Ideo 50	Alle	7407	TT	875,-	1094:-	(*)
Race GT 50	Alle	7407	TT	875,-	1094:-	(*)
Spin GE 50	Alle	7407	TT	875,-	1094:-	(*)
Xor 2 50	Alle	7407	TT	875,-	1094:-	(*)

GILERA						
DNA LC 50	Alle	4043	TT	875,-	1094:-	E
ICE AC 50	Alle	4065	TT	875,-	1094:-	E
Runner AC 50	Alle	4060	TT	875,-	1094:-	E
Runner PJ 50	03->	4044	TT	875,-	1094:-	E
Runner SP LC 50	02->	4060	TT	875,-	1094:-	(*)
Runner SP 50	08-10	4075	TT	875,-	1094:-	(*)
Stalker 50	Alle	4060	TT	875,-	1094:-	E
Typhoon 50	Alle	4064	TT	875,-	1094:-	E
Typhoon-X 50	Alle	4064	TT	875,-	1094:-	(*)

HONDA						
SFX 50	Alle					
X8-R 50	Alle	4046	TT	875,-	1094:-	E





MÆRKE/MODEL	ÅRG.	VARENR.	Type	E-godk.		
MÄRKE/MODELL	ÅRG.	ART.NR.	Typ	DKK	SEK	E-godk.
KEEWAY						
Focus 50	Alle	7404	TT	532,-	665,-	(*)
Matrix 50	Alle	7404	TT	532,-	665,-	(*)

KREIDLER						
Easy Rider 50	Alle	4054	TT	875,-	1094,-	(*)

KYMCO						
Agility 50 R16		4048	TT	875,-	1094,-	(*)
Bet & Win		4048	TT	875,-	1094,-	(*)
Dink 50		4048	TT	875,-	1094,-	(*)
Fever ZX 50 AC	Alle	7402	TT	875,-	1094,-	E
People 50 Eco cat	03-04	4048	TT	875,-	1094,-	(*)
Super 8 50		4048	TT	875,-	1094,-	(*)
Super 9 50	04	4048	TT	875,-	1094,-	(*)
Super 9 50 Sport		7418	TT	875,-	1094,-	E
Top Boy 50		4048	TT	875,-	1094,-	(*)
Vitality 50		4048	TT	875,-	1094,-	(*)
Yup 50	04-05	4048	TT	875,-	1094,-	(*)

MALAGUTI						
F10 AC 50	Alle	4050	TT	875,-	1094,-	E
F10 Jet Line 50	Alle	4050	TT	875,-	1094,-	E
F12 Phantom	98	4051	TT	875,-	1094,-	E
F12 Phantom kat	99	4051	TT	875,-	1094,-	E
F12 Phantom kat	00	4051	TT	875,-	1094,-	E
F12 Phantom LC	07-10	7452	TT	875,-	1094,-	(*)
F12 Phantom AC	07-10	7487	TT	875,-	1094,-	(*)
F15 Firefox 50	96-98	4052	TT	875,-	1094,-	E
F15 LC	05-	4039	TT	875,-	1094,-	(*)
F15 AC	05-	7424	TT	875,-	1094,-	(*)

MBK						
Booster-next-spirit-rocket 50	00-02	4053	TT	875,-	1094,-	E
Booster N.G. Kat AC 50		4053	TT	875,-	1094,-	E
Booster 50 Kat AC 50	95-01	4053	TT	875,-	1094,-	E
Booster 50 Kat	04	4091	TT	875,-	1094,-	E
Nitro	99	4054	TT	875,-	1094,-	E
Nitro Kat	00-01	4039	TT	875,-	1094,-	E
Spirit Kat	99-01	4053	TT	875,-	1094,-	E

PEUGEOT						
Buxy 50	94->	4057	TT	875,-	1094,-	E
Jet Force 50	03->	4059	TT	875,-	1094,-	E
Jet Force C-Tech 50 I.E.	05->	4059	TT	875,-	1094,-	E
Ludix 50 One AC	04->	4088	TT	875,-	1094,-	E
Ludix Blaster 50 LC	05->	4059	TT	875,-	1094,-	E
Metal-X50		4055	TT	875,-	1094,-	(*)
New Vivacity 3 50 AC/LC	08-10	4088	TT	875,-	1094,-	(*)
Speedake 50	95->	4057	TT	875,-	1094,-	E
Speedfight AC 50	->01	4056	TT	875,-	1094,-	E
Speedfight LC 50	->01	4056	TT	875,-	1094,-	E
Speedfight 2 AC/LC 50	02->	4058	TT	875,-	1094,-	E
Speedfight 3 AC/LC 50	09-10	4059	TT	875,-	1094,-	(*)
Squab 50	95->	4055	TT	875,-	1094,-	E
Trekker 50	98->	4055	TT	875,-	1094,-	E
Trekker/Metal X 50	03->	4055	TT	875,-	1094,-	E
Vivacity 50	99->	4055	TT	875,-	1094,-	E
X-Fight 50 LC	01->	4056	TT	875,-	1094,-	E
X-Fight 50 WRC LC	02->	4058	TT	875,-	1094,-	E
Zenith 50	94->	4057	TT	875,-	1094,-	E

PGO						
Big Max 50	Alle	7472	TT	875,-	1094,-	(*)
Dr. Big 50	Alle	7472	TT	875,-	1094,-	(*)
Hot 50	Alle	7472	TT	875,-	1094,-	(*)
PMS 50	Alle	7472	TT	875,-	1094,-	(*)
PMX 50	Alle	7472	TT	875,-	1094,-	(*)
Rodo Show 50	Alle	7472	TT	875,-	1094,-	(*)
T-Rex 50	Alle	7472	TT	875,-	1094,-	(*)
Tornado 50	Alle	7472	TT	875,-	1094,-	(*)

PIAGGIO/VESPA						
Fly 50	05	4065	TT	875,-	1094,-	E
NRG Extreme MC3 AC 50	03->	4063	TT	875,-	1094,-	E
NRG Extreme MC3 LC 50	01->	4063	TT	875,-	1094,-	E
NRG MC-2 LC 50	94->	4061	TT	875,-	1094,-	E
NRG Purejet	05	4044	TT	875,-	1094,-	E
NRG Power	05-06	4075	TT	875,-	1094,-	E
Zip 2000 50	00->	4064	TT	875,-	1094,-	E
Zip 50	93->	4064	TT	875,-	1094,-	E
Zip 50	09	4065	TT	875,-	1094,-	(*)
Zip 50 Kat AC	00	4065	TT	875,-	1094,-	E



Blå
 Varenr./Art.nr. 6658

 DKK 220,-
 SEK 275,-

Guld
 Varenr./Art.nr. 6656

 DKK 220,-
 SEK 275,-

Rød
 Varenr./Art.nr. 6657

 DKK 220,-
 SEK 275,-

 Leveres med poleret aluminiums-lyddæmper.
 De farvede lyddæmpere købes som tilbehør.

 Levereras med polerad aluminiumsluddämpare. Färgade ljud-dämpare köps som tillbehör.

MÆRKE/MODEL	ÅRG.	VAREN.R.	Type	E-godk.		
MÄRKE/MODELL	ÅRG.	ART.NR.	Typ	DKK	SEK	E-godk.
SUZUKI						
Estilette 50	Alle	4066	TT	875,-	1094,-	(*)
Katana AY 50 AC	Alle	4066	TT	875,-	1094,-	E
Katana AY 50 LC	Alle	4066	TT	875,-	1094,-	E
Katana 50 R i.e. (Di-Tech)		4038	TT	875,-	1094,-	(*)
Zillion LC 50	Alle	4066	TT	875,-	1094,-	(*)
SYM						
Euro-jet 50		4048	TT	875,-	1094,-	(*)
YAMAHA						
Aerox 50	97->	4054	TT	875,-	1094,-	E
Aerox 50 Kat	00-01	4039	TT	875,-	1094,-	E
Aerox 50 Kat	04-10	4054	TT	875,-	1094,-	E
Axis 50	95->	4050	TT	875,-	1094,-	E
Bump 50	97->	4053	TT	875,-	1094,-	(*)
BW's 50	Alle	4053	TT	875,-	1094,-	E
BW's N.G. 50	Alle	4053	TT	875,-	1094,-	E
BW's Next Generation (Taiwan)	02	4079	TT	875,-	1094,-	(*)
BW's 50 Kat AC		4053	TT	875,-	1094,-	E
BW's 50 Kat	04	4091	TT	875,-	1094,-	E
Jog Artistic - Fine Selection 50	Alle	4050	TT	875,-	1094,-	E
Jog Space Innovation 50	98->	4050	TT	875,-	1094,-	(*)
Jog-R AC 50	03->	7406	TT	875,-	1094,-	E
Jog-RR LC 50	03->	7406	TT	875,-	1094,-	(*)
Jog 50 R AC		7406	TT	875,-	1094,-	E
Neo's 50	Alle	4054	TT	875,-	1094,-	(*)
Slider 50	01->	4053	TT	875,-	1094,-	E
Spy 50	Alle	4053	TT	875,-	1094,-	E
Why 50	99->	4054	TT	875,-	1094,-	(*)
Zuma 50 (Taiwan)	02	4079	TT	875,-	1094,-	(*)

(*) Ikke EU-97/24 godkendt til denne model.

(*) Inte EU-97/24 godkänd till denna modell.

DKK TT: Flerfarvet økonomi. Leo Vince Scoot "TT" program rangerer i toppen af sportudstødningssystemer til scootere som kombinerer høj ydelse, kvalitets design til konkurrence-dygtige priser. CE markedsystem indeholder et ekspansionskammer, fremstillet af 10/10 mm rustfrit stål med en åbent dobbeltkammer struktur, kombineret med en afrundet lyd-dæmper, fremstillet af stål og overtrukket skinnende aluminium. Der er også et specielt separat sæt med med tre forskellige alu-overtræk: rød, blå og gul, så scooteren kan matche scooterfarven.

Sættet indeholder også et sæt fjedre og ruller for at forbedre variatorens ydelse, ifølge de specielle funktioner som udstødningen og motoren er udviklet til.

SEK TT: Flerfärgad system Leo Vince Scoot "TT" program regerar i toppen av sportavgassystem till scooters som kombinerar hög finish, kvalitets design till konkurrens kraftiga priser. CE märknings systemet till scooters innehåller en expansionskammare. framställt av 10/10mm rostfritt stål med en öppen dubbel kammar struktur, kombinerat med en avrundad dämpare, framställt av stål som är belagd med skinnande aluminium. Det finns också ett speciellt separat set med tre olika färgade alu-överdrags färger så som röd, blå och gul så slutröret kan matcha scooter färgen. Sättet innehåller också ett sätt om fjädrar och variator rullar för att förbättra variatorns utväxling, för att följa de speciella funktioner som avgassystemet och motorn är utvecklat för.

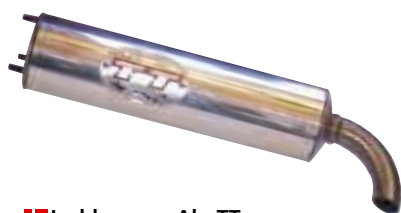

Lyddæmper Alu TT
 Ljuddämpare ALU TT

Varenr. 875,- 1094,-
6662



Spændebånd for lyddæmper
 Spännband för ljuddämpare

Varenr. 102,- 128,-
202295R



Pakning for lyddæmper
LeoVince TT
 Pakning för ljuddämpare
LeoVince TT

Varenr. 45,- 56,-
4632

MÆRKE/MODEL	ÅRG.	VARENR.	MÅL	DKK	SEK
MÆRKE/MODELL	ÅRG.	ART.NR.	MÅTT	DKK	SEK
ADLY					
Cat 50	Alle	800200	26*33*4 mm	16,-	20,-
Jet 50	Alle	800200	26*33*4 mm	16,-	20,-
Silver Fox AC 50	Alle	800200	26*33*4 mm	16,-	20,-
Super Sonic AC 50	Alle	800200	26*33*4 mm	16,-	20,-
Thunder Bike AC 50	Alle	800200	26*33*4 mm	16,-	20,-
APRILIA					
Amico 50 AC	Alle	800200	26*33*4 mm	16,-	20,-
Area 51 LC 50	98->	800204	ø25,5 mm	16,-	20,-
Classic 50	Alle	800203	26*33*4 mm	16,-	20,-
Classic 50 *	Alle	800213		16,-	20,-
Gulliver AC 50	Alle	800200	26*33*4 mm	16,-	20,-
Habana AC 50	Alle	800202	ø25 mm	16,-	20,-
MX-50	Alle	800203	26*33*4 mm	16,-	20,-
MX-50 *	Alle	800213		16,-	20,-
Rally AC 50	->96	800200	26*33*4 mm	16,-	20,-
Rally LC 50	Alle	800204	ø25,5 mm	16,-	20,-
RS-50	Alle	800203	26*33*4 mm	16,-	20,-
RS-50 *	Alle	800213		16,-	20,-
RX-50	Alle	800203	26*33*4 mm	16,-	20,-
RX-50 *	Alle	800213		16,-	20,-
Scarabeo AC 50	Alle	800200	26*33*4 mm	16,-	20,-
Scarabeo Ditech (Morini) 50	02->	800202	ø25 mm	16,-	20,-
Sonic AC 50	98->	800200	26*33*4 mm	16,-	20,-
SR 50 AC	Alle	800200	26*33*4 mm	16,-	20,-
SR 50 AC	Alle	800200	26*33*4 mm	16,-	20,-
SR - Ditech (Morini) 50	Alle	800202	ø25 mm	16,-	20,-
SR - www AC 50	97->	800200	26*33*4 mm	16,-	20,-
SR-Racing, Stealth, Netsc. LC 50	Alle	800204	ø25,5 mm	16,-	20,-
SR-Replica LC 50	->00	800204	ø25,5 mm	16,-	20,-
SR-Replica-2000 LC (Morini) 50	00->	800202	ø25 mm	16,-	20,-
ATALA					
Carosello 50	Alle	800200	26*33*4 mm	16,-	20,-
Hacker AT-12 50	Alle	800202	ø25 mm	16,-	20,-
Hacker LC 50	Alle	800202	ø25 mm	16,-	20,-
Skeggia 50	Alle	800202	ø25 mm	16,-	20,-
BAOTAIN					
BT-QT-8/11 50 (4 t.)	Alle	800208	23*30*3 mm	16,-	20,-
Rebel 50 (4 t.)	Alle	800208	23*30*3 mm	16,-	20,-
Supermoto 50 (4 t.)	Alle	800208	23*30*3 mm	16,-	20,-
Rocky 50 (4 t.)	Alle	800208	23*30*3 mm	16,-	20,-
BENELLI					
491 GT 50	97->	800200	26*33*4 mm	16,-	20,-
491 Sport 50	97->	800200	26*33*4 mm	16,-	20,-
K2/LC 50	Alle	800200	26*33*4 mm	16,-	20,-
BETA					
Ark AC 50	Alle	800200	26*33*4 mm	16,-	20,-
Ark/LC 50	Alle	800204	ø25,5 mm	16,-	20,-
CAGIVA					
Progress (Derbi)	Alle	800202	ø25 mm	16,-	20,-
CPI					
ATV 50 cc	Alle	800200	26*33*4 mm	16,-	20,-
Hussar 50	Alle	800200	26*33*4 mm	16,-	20,-
Oliver 50	03->	800200	26*33*4 mm	16,-	20,-
Popcorn 50	Alle	800200	26*33*4 mm	16,-	20,-
DERBI					
Atlantis 50	Alle	800202	ø25 mm	16,-	20,-
Atlantis (Piaggio) 50	03->	800211	ø28 mm	16,-	20,-
GPI (Piaggio) 50	03->	800211	ø28 mm	16,-	20,-
GPR 50	Alle	800202	ø25 mm	16,-	20,-
Hunter 50	Alle	800202	ø25 mm	16,-	20,-
Manhattan 50	Alle	800202	ø25 mm	16,-	20,-
MotoGP (GPI) 50	Alle	800202	ø25 mm	16,-	20,-
Paddock 50	Alle	800202	ø25 mm	16,-	20,-
Predator LC 50	Alle	800202	ø25 mm	16,-	20,-
Senda R 50	Alle	800206	ø27mm	16,-	20,-
Senda SM X-treme 50	Alle	800206	ø27mm	16,-	20,-
Vamos 50	Alle	800202	ø25 mm	16,-	20,-
FALCON					
Big Wheel 50	Alle	800200	26*33*4 mm	16,-	20,-
Star 50	Alle	800200	26*33*4 mm	16,-	20,-
FYM					
QT 50	Alle	800208	23*30*3 mm	16,-	20,-

* Gumming: APRILIA Classic, RS, RX, MX. **800213** **16,-** **20,-**

MÆRKE/MODEL	ÅRG.	VARENR.	MÅL	DKK	SEK
MÆRKE/MODELL	ÅRG.	ART.NR.	MÅTT	DKK	SEK
GENERIC					
Ideo 50	Alle	800200	26*33*4 mm	16,-	20,-
Race 50	Alle	800200	26*33*4 mm	16,-	20,-
Xor 2 50	Alle	800200	26*33*4 mm	16,-	20,-
GIANTCO					
Sprint 50	Alle	800208	23*30*3 mm	16,-	20,-
Stealth 50	Alle	800208	23*30*3 mm	16,-	20,-
Venus 50	Alle	800208	23*30*3 mm	16,-	20,-
GILERA					
DNA LC 50	Alle	800211	ø28 mm	16,-	20,-
ICE AC 50	Alle	800211	ø28 mm	16,-	20,-
Runner LC 50	Alle	800211	ø28 mm	16,-	20,-
Runner PJ 50	03->	800211	ø28 mm	16,-	20,-
Runner SP LC 50	02->	800211	ø28 mm	16,-	20,-
Stalker 50	Alle	800211	ø28 mm	16,-	20,-
Typhoon 50	->01	800211	ø28 mm	16,-	20,-
Typhoon-X 50	02->	800211	ø28 mm	16,-	20,-
HONDA					
MB 50	Alle	012014	30*36*5 mm	120,-	150,-
MBX 50	Alle	012014	30*36*5 mm	120,-	150,-
MT 50	Alle	012014	30*36*5 mm	120,-	150,-
MTX 50	Alle	012014	30*36*5 mm	120,-	150,-
SFX 50	Alle	800200	26*33*4 mm	16,-	20,-
Sky 50	Alle	800200	26*33*4 mm	16,-	20,-
Vision Met In 50	Alle	800208	23*30*3 mm	16,-	20,-
Vision SA 50	Alle	800208	23*30*3 mm	16,-	20,-
Wallaroo 50	Alle	800200	26*33*4 mm	16,-	20,-
X8-R 50	Alle	800200	26*33*4 mm	16,-	20,-
HORNET					
ATV-100	Alle	800200	26*33*4 mm	16,-	20,-
ATV-50	Alle	800200	26*33*4 mm	16,-	20,-
ITALJET					
Formula 50	Alle	800200	26*33*4 mm	16,-	20,-
Velocifero 50	Alle	800200	26*33*4 mm	16,-	20,-
KEEWAY					
Focus 50	Alle	800200	26*33*4 mm	16,-	20,-
Matrix 50	Alle	800200	26*33*4 mm	16,-	20,-
KREIDLER					
Easy Rider 50	Alle	800200	26*33*4 mm	16,-	20,-
KYMCO					
Agility 50 (4 t.)	Alle	800208	23*30*3 mm	16,-	20,-
Super 8 50 (4 t.)	Alle	800208	23*30*3 mm	16,-	20,-
MALAGUTI					
F10 AC 50	Alle	800200	26*33*4 mm	16,-	20,-
F12 Phantom AC 50	Alle	800200	26*33*4 mm	16,-	20,-
F15 Firefox LC 50	Alle	800204	ø25,5 mm	16,-	20,-
PEUGEOT					
Buxy 50	94->	800200	26*33*4 mm	16,-	20,-
Elyseo-50	Alle	800200	26*33*4 mm	16,-	20,-
Elystar-50 TSDI	03->	800200	26*33*4 mm	16,-	20,-
Fox 50	03->	800200	26*33*4 mm	16,-	20,-
Looxor 50	Alle	800200	26*33*4 mm	16,-	20,-
Ludix 50 One	Alle	800200	26*33*4 mm	16,-	20,-
Speedake 50	95->	800200	26*33*4 mm	16,-	20,-
Speedfight -2 AC 50	03->	800200	26*33*4 mm	16,-	20,-
Speedfight -2 LC 50	03->	800200	26*33*4 mm	16,-	20,-
Speedfight AC 50	95->	800200	26*33*4 mm	16,-	20,-
Speedfight LC 50	Alle	800200	26*33*4 mm	16,-	20,-
Squab 50	95->	800200	26*33*4 mm	16,-	20,-
TKR 50	Alle	800200	26*33*4 mm	16,-	20,-
Trekker 50	98->	800200	26*33*4 mm	16,-	20,-
Trekker/Metal X 50	03->	800200	26*33*4 mm	16,-	20,-
Vivacity 50	->02	800200	26*33*4 mm	16,-	20,-
Zenith 50	94->	800200	26*33*4 mm	16,-	20,-
PEXMA					
KD 50 (4 t.)	Alle	800208	23*30*3 mm	16,-	20,-
PGO					
Big Max 50	Alle	800200	26*33*4 mm	16,-	20,-
Comet 50	Alle	800214	ø28 mm	16,-	20,-
Dr. Big 50	Alle	800200	26*33*4 mm	16,-	20,-
G-Max 50	Alle	800200	26*33*4 mm	16,-	20,-
Hot-50	Alle	800200	26*33*4 mm	16,-	20,-

Leveres i poser
å 10 stk.
Levereras i pasar
om 10 st.



Forhandlere
Återförsäljare
s. 2

Stikord
Sökord
s. 4

Tej/hjelme
Kläder/
hjälmår
s. 6

Däck og
slanger
Däck och
slangår
s. 15

Olie / spray
Olja / spray
s. 26

Kæder /
tandhjul
Kedjor /
drev
s. 43

Bremsedele
Bromsdelar
s. 48

Låse
Lås
s. 93

Batteri
Batteri
s. 96

Cylinder /
topstykke
Cylinder /
topplöck
s. 105

Motordele
Motordelar
s. 137

Karburator
- Luftfilter
Förgasare
- Luftfilter
s. 208

El-dele
tændrör
Elektriskt
tändstift
s. 222

Udstødning
Avgassystem
s. 246

Forgaffel
Støddæmpere
Framgaffel
Støddæmpare
s. 260

Kabler
Wire
s. 266

Styr og
greb
Styre och
handtag
s. 272

Spejle
Speglar
s. 282

Blinklygter
Baglygter
Blinkers
Baklykte
s. 284

Støtteben
Topboks, mm.
Stødd
Topbbox, mm
s. 291

Rep. bøger
værktøj
Rep. böcker
Verktyg
s. 297

MÆRKE/MODEL	ÅRG.	VARENR.	MÅL		
MÄRKE/MODELL	ÅRG.	ART.NR.	MÅTT	DKK	SEK
PGO					
PMS 50	Alle	800200	26*33*4 mm	16,-	20,-
PMX 50	Alle	800200	26*33*4 mm	16,-	20,-
Rodoshow 50	Alle	800200	26*33*4 mm	16,-	20,-
Streetfighter 50	Alle	800200	26*33*4 mm	16,-	20,-
T-Rex 50	Alle	800200	26*33*4 mm	16,-	20,-
Tornado 50	Alle	800200	26*33*4 mm	16,-	20,-

PIAGGIO/VESPA					
ET2 50	97->	800211	ø28 mm	16,-	20,-
NRG Extreme MC3 AC 50	03->	800211	ø28 mm	16,-	20,-
NRG Extreme MC3 LC 50	01->	800211	ø28 mm	16,-	20,-
NRG MC-2 LC 50	94->	800211	ø28 mm	16,-	20,-
Typhoon 50	Alle	800211	ø28 mm	16,-	20,-
Typhoon-X 50	02->	800211	ø28 mm	16,-	20,-
Zip 2000 50	00->	800211	ø28 mm	16,-	20,-
Zip 50	93->	800211	ø28 mm	16,-	20,-
Zip 4-Takt 50	00->	800211	ø28 mm	16,-	20,-

STRANGER

X-fight 50 (4 t.)	Alle	800208	23*30*3 mm	16,-	20,-
-------------------	------	--------	------------	------	------

SUZUKI					
Adress AP 50	Alle	800202	ø25 mm	16,-	20,-
Estilette 50	Alle	800202	ø25 mm	16,-	20,-
Katana Alstare 50	Alle	800202	ø25 mm	16,-	20,-
Katana AY-50 AC	Alle	800202	ø25 mm	16,-	20,-
Katana AY-50 LC	Alle	800202	ø25 mm	16,-	20,-
RMX 50 Off-road	Alle	800212	26*34*5 mm	16,-	20,-
SMX 50 Motard	Alle	800212	26*34*5 mm	16,-	20,-
Street Magic 50	Alle	800202	ø25 mm	16,-	20,-
Zillion LC 50	Alle	800202	ø25 mm	16,-	20,-

SYM

Jet 50	Alle	012014	30*36*5 mm	120,-	150,-
Fancy 50	Alle	012014	30*36*5 mm	120,-	150,-

TEXAS

Chili 50 (4 t.)	Alle	800208	23*30*3 mm	16,-	20,-
-----------------	------	--------	------------	------	------

TOBILINER

QT 50 (4 t.)	Alle	800208	23*30*3 mm	16,-	20,-
--------------	------	--------	------------	------	------

TGB/TOBI

303/309 50	Alle	800202	ø25 mm	16,-	20,-
Akros 50	Alle	800202	ø25 mm	16,-	20,-

YAMAHA

Aerox 50	97->	800204	ø25,5 mm	16,-	20,-
ATV 50 cc	Alle	800200	26*33*4 mm	16,-	20,-
Axis 50	95->	800200	26*33*4 mm	16,-	20,-
Bump 50	97->	800200	26*33*4 mm	16,-	20,-
BW's 50	Alle	800200	26*33*4 mm	16,-	20,-
BW's N.G. 50	Alle	800200	26*33*4 mm	16,-	20,-
DT-50 LC	Alle	800203	26*33*4 mm	16,-	20,-
DT-50 LC *	Alle	800213		16,-	20,-
DT-50R	Alle	800203	26*33*4 mm	16,-	20,-
DT-50R *	Alle	800213		16,-	20,-
Jog Space Innovation	98->	800200	26*33*4 mm	16,-	20,-
Jog Artistic - Fine Selection	Alle	800200	26*33*4 mm	16,-	20,-
Jog-R AC	03->	800200	26*33*4 mm	16,-	20,-
Jog-RR LC	03->	800204	ø25,5 mm	16,-	20,-
Neo's 50	97->	800200	26*33*4 mm	16,-	20,-
Slider 50	01->	800200	26*33*4 mm	16,-	20,-
Spy 50	Alle	800200	26*33*4 mm	16,-	20,-
TZR 50 R	Alle	800203	26*33*4 mm	16,-	20,-
TZR 50 R *	Alle	800213		16,-	20,-
Why 50	99->	800200	26*33*4 mm	16,-	20,-

* Gummiring: YAMAHA DT-50 LC, DT-50R **800213** **16,-** **20,-**

UNIVERSAL FOR:
Adly - Aprilia - Atala - Benelli
- Beta - CPI - Derbi - Falcon -
Generic - Italjet - Keeway -
Peugeot - PGO - Suzuki -
Yamaha

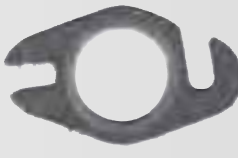

800204
(Universal)

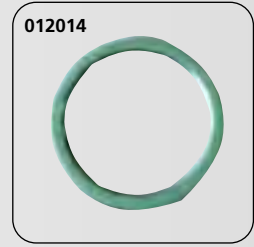
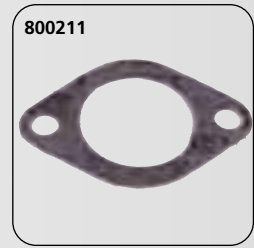
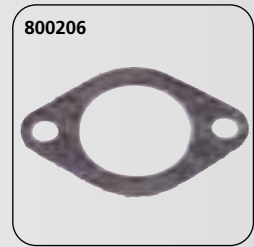
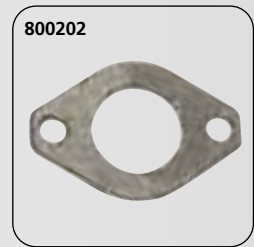



MÆRKE/MODEL	ÅRG.	VARENR.	DKK	SEK
APRILIA				
Gulliver AC 50	Alle	101401	105,-	131,-
Scarabeo AC 50	Alle	101401	105,-	131,-
SR 50 AC (Lodret) 50	->93	101401	105,-	131,-
SR 50 AC (Vandret) 50	Alle	101401	105,-	131,-
SR - www AC 50	97->	101401	105,-	131,-
SR-Racing, Stealth, Netscaper LC 50	Alle	101401	105,-	131,-
BAOTAIN				
BT 49 QT-9	Alle	101419	59,-	74,-
BT 49 QT-12	Alle	101419	59,-	74,-
BT 49 QT-18/28	Alle	101413	99,-	124,-
CPI				
Aragon 50	Alle	101413	99,-	124,-
Hussar 50	Alle	101413	99,-	124,-
Oliver 50	Alle	101413	99,-	124,-
Popcorn 50	Alle	101413	99,-	124,-
FYM				
QT 50 (4 t.)	Alle	101415	103,-	124,-
GENERIC				
Ideo 50	Alle	101413	99,-	124,-
Xor 50	Alle	101413	99,-	124,-
GILERA				
Ice 50	Alle	101408	137,-	171,-
Runner 50	Alle	101408	137,-	171,-
Stalker 50	Alle	101408	137,-	171,-
Typhoon / X 50	Alle	101408	137,-	171,-
HONDA				
C 50	Alle			
C 70	Alle			
C 90	Alle			
MBX 50	84-87	101006	361,-	451,-
MB 50S	82->	101006	361,-	451,-
MT 50Z	80-93	101006	361,-	451,-
Sky 50	Alle	101406	105,-	131,-
Vision Met In 50	Alle	101407	105,-	131,-
Vision SA 50	Alle	101407	105,-	131,-
Walleroo 50	Alle	101407	105,-	131,-
ITALJET				
Velocifero 50	Alle	101408	137,-	171,-
KEEWAY				
Flash 50	Alle	101413	99,-	124,-
Focus 50	Alle	101413	99,-	124,-
Matrix 50	Alle	101413	99,-	124,-
KYMC				
Agility 50	Alle	101404	105,-	131,-
B&W 50	02->	101404	105,-	131,-
Classic 50	03->	101404	105,-	131,-
Dink 50	98->	101404	105,-	131,-
Fever ZX 50	99->	101405	105,-	131,-
Filly 50	98->	101405	105,-	131,-
Heroism 50	95->	101404	105,-	131,-

MÆRKE/MODEL	ÅRG.	VARENR.	DKK	SEK
KYMC				
People 50	99->	101404	105,-	131,-
Sniper 50	94->	101405	105,-	131,-
Super 8 50	Alle	101404	105,-	131,-
Top Boy 50	97->	101405	105,-	131,-
MALAGUTI				
F 10 AC 50	Alle	101307	121,-	151,-
F12 Phantom AC 50	Alle	101402	137,-	171,-
F15 Firefox LC 50	Alle	101402	137,-	171,-
PEUGEOT				
Speedfight 50 AC/LC	Alle	101418	120,-	150,-
Vivacity 50	Alle	101418	120,-	150,-
PGO				
Hot-50	Alle	101414	105,-	131,-
Big Max 50	Alle	101414	105,-	131,-
PIAGGIO/VESPA				
ET2 50	97->	101408	137,-	171,-
Liberty 50	Alle	101408	137,-	171,-
NRG 50	94->	101408	137,-	171,-
Zip 50	93->	101408	137,-	171,-
Zip 50 4-Takt	00->	101408	137,-	171,-
SUZUKI				
TS 50 ER	80>	101209	361,-	451,-
ZR 50	Alle	101209	361,-	451,-
FZ-50	Alle	101204	121,-	151,-
K 50	Alle	101205	121,-	151,-
SYM				
DD 50	Alle	101417	59,-	74,-
Fiddle 50	Alle	101420	59,-	74,-
Jet 50	Alle	101417	59,-	74,-
Jet 50 (4 t.)	Alle	101420	59,-	74,-
Mio 50	Alle	101417	59,-	74,-
Symphony 50	Alle	101420	59,-	74,-
YAMAHA				
YSR 50 T-E	87>	101300	361,-	451,-
RX 50 K/L	83>	101300	361,-	451,-
RD 50 M	80>	101300	361,-	451,-
DT 50 M/MMX	80>	101300	361,-	451,-
TZR 50	03-08	101301	361,-	451,-
Aerox 50	97->	101403	137,-	171,-
Axis 50	95->	101307	121,-	151,-
BW's 50	Alle	101403	137,-	171,-
BW's N.G. 50	Alle	101403	137,-	171,-
Jog-R AC 50	03->	101307	121,-	151,-
Neo's 50	97->	101403	137,-	171,-
Spy 50	Alle	101403	137,-	171,-
Why 50	99->	101403	137,-	171,-

MÆRKE/MODEL	ÅRG.	VARENR.		
MÄRKE/MODELL	ÅRG.	ART.NR.	DKK	SEK
CPI				
Hussar 50	Alle	101455	922,-	1153,-
Oliver 50	Alle	101455	922,-	1153,-
Popcorn 50	Alle	101455	922,-	1153,-
GILERA				
Runner 50	99-01			
Stalker 50	97-01	101454	1048,-	1310,-
KEEWAY				
Focus 50	Alle	101455	922,-	1153,-
Matrix 50	Alle	101455	922,-	1153,-
PGO				
Dr. Big 50	Alle	101456	823,-	1029,-
Hot-50	Alle	101456	823,-	1029,-
Big Max 50	Alle	101456	823,-	1029,-
YAMAHA				
Aerox 50	97->	101452	1048,-	1310,-
BW's 50	Alle	101451	1048,-	1310,-
BW's N.G. 50	Alle	101452	1048,-	1310,-
Neo's 50	97->	101450	1048,-	1310,-
Spy 50	Alle	101452	1048,-	1310,-





FORGAFFELBEN
FRAMGAFFELBEN

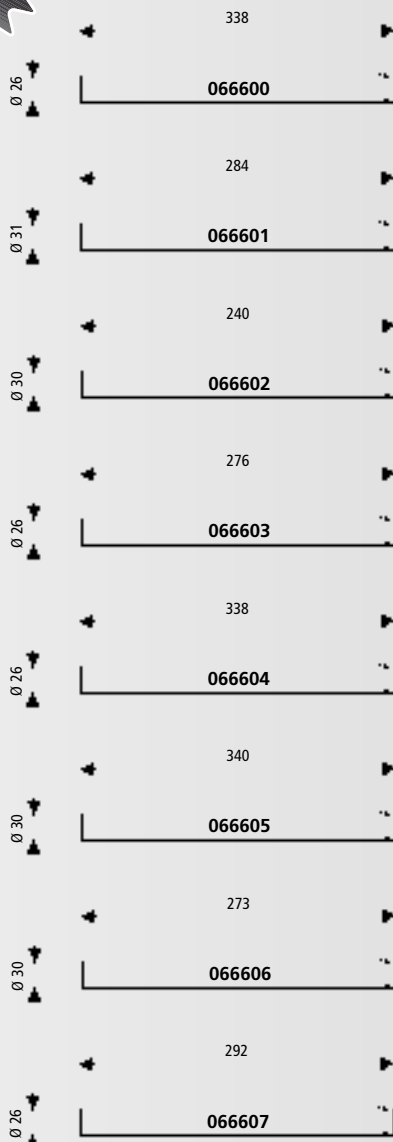

MÆRKE/MODEL	MÅL	ÅRG.	VARENR.	REFNR.	
MÄRKE/MODELL	MÅTT	ÅRG.	ART.NR.	REFNR.	DKK SEK
APRILIA					
RS 50	35x576 mm	99-05	066610	05-0646	1389,- 1736,-
RS 50	40x487 mm	06-08	066608	05-0769	1389,- 1736,-
CPI					
Hussar 50	31 mm	Alle	066601		189,- 236,-
Oliver 50	31 mm	Alle	066601		189,- 236,-
Popcorn 50	26 mm	Alle	066600		198,- 248,-
Popcorn 50	31 mm	Alle	066601		189,- 236,-
GILERA					
DNA 50	35x585 mm	01-04	066609	05-0609	1389,- 1736,-
Runner AC 50	30 mm	97-01	066602*		426,- 533,-
Runner LC 50	30 mm	Alle	066602*		426,- 533,-
Stalker 50	30 mm	Alle	066602*		426,- 533,-
KEEWAY					
Focus 50	31 mm	Alle	066601		189,- 236,-
Matrix 50	31 mm	Alle	066601		189,- 236,-
MALAGUTI					
F10 AC 50	26 mm	Alle	066603		202,- 253,-
PGO					
Hot-50	26 mm	Alle	066604		202,- 253,-
Big Max 50	26 mm	Alle	066604		202,- 253,-
PIAGGIO/VESPA					
NRG Extreme MC3 AC 50	30 mm	99-00	066602*		426,- 533,-
NRG Extreme MC3 LC 50	30 mm	99-00	066602*		426,- 533,-
NRG MC-2 LC 50	30 mm	96-98	066602*		426,- 533,-
YAMAHA					
Aerox 50	30 mm	97->	066605		265,- 331,-
Axis 50	26 mm	95->	066603		202,- 253,-
BW's 50	26 mm	97-00	066603		202,- 253,-
BW's 50	30 mm	98-99	066605		265,- 331,-
BW's 50	30 mm	99-00	066606		265,- 331,-
BW's N.G. 50	30 mm	99-00	066605		265,- 331,-
DT 50 R	36x612 mm	03-08	066610	05-0646	1389,- 1736,-
Neo's 50	26 mm	97->	066607		265,- 331,-

* Sælges i sæt!
* Säljes i set!



MÆRKE/MODEL	ÅRG.	VARENR.	MÅL		
MÄRKE/MODELL	ÅRG.	ART.NR.	MÅTT	 DKK	 SEK
APRILIA					
Classic 50	92->	015603	31,7*42*7/9	60,-	75,-
Gulliver 50 (Marzocchi)	94->	015600	30*40*8/9	60,-	75,-
Gulliver 50 (Showa)	95-98	015601	29,8*40*7	77,-	96,-
Gulliver 50 LC (Showa)	96-98	015601	29,8*40*7	77,-	96,-
MX 50	Alle	015602	35*47*9/5*10,5	60,-	75,-
Rally AC 50	00->	015600	30*40*8/9	60,-	75,-
Rally LC 50	->00	015600	30*40*8/9	60,-	75,-
RS 50	93-95	015600	30*40*8/9	60,-	75,-
RS 50 (Marzocchi)	96-98	015600	30*40*8/9	60,-	75,-
RS 50 (Showa)	96-98	015601	29,8*40*7	77,-	96,-
RS 50	99->	015602	35*47*9/5*10,5	60,-	75,-
RX 50	Alle	015602	35*47*9/5*10,5	60,-	75,-
Sonic AC/LC 50	98->	015610	27*39*10,5	46,-	58,-
SR 50 (Marzocchi)	93-96	015600	30*40*8/9	60,-	75,-
SR 50 LC (Marzocchi)	94-96	015600	30*40*8/9	60,-	75,-
SR 50 LC (Showa)	94-96	015601	29,8*40*7	77,-	96,-
SR 50 Stealth/Racing (Marzocchi)	97-98	015600	30*40*8/9	60,-	75,-
SR 50 Stealth/Racing (Showa)	97-98	015601	29,8*40*7	77,-	96,-
SR 50 WWW (Marzocchi)	97-98	015600	30*40*8/9	60,-	75,-
SR 50 WWW (Showa)	97-98	015601	29,8*40*7	77,-	96,-
SR-50	99->	015602	35*47*9/5*10,5	60,-	60,-
BETA					
Ark AC 50	96>	015690	32*42*7	105,-	131,-
LC 50	98>	015690	32*42*7	105,-	131,-
Eikon LC 50	99>	015690	32*42*7	105,-	131,-
Quadro 50	>99	015691	30*40*7/9	105,-	131,-
Tempo 50	>99	015691	30*40*7/9	105,-	131,-
CPI					
Hussar 50	Alle	015612	31*43*10	82,-	103,-
Oliver 50	Alle	015612	31*43*10	82,-	103,-
Popcorn 50 (Euro 2)	Alle	015612	31*43*10	82,-	103,-
DERBI					
GPR 50 Nude	04->	015647	40*52*10,5	50,-	103,-
GPR 50 R	97-00	015627	35*48*11	50,-	103,-
GPR 50 Racing	04-05	015647	40*52*10,5	50,-	103,-
Senda 50 R	00-01	015627	35*48*11	50,-	103,-
Senda 50 R DRD	02->	015647	40*52*10,5	50,-	103,-
GILERA					
Runner 50	97->	015604	26*35,5/37,7*6/13,5	88,-	110,-
Stalker 50	97->	015604	26*35,5/37,7*6/13,5	88,-	110,-
Typhoon 50	97->	015604	26*35,5/37,7*6/13,5	88,-	110,-
HONDA					
CD 50	Alle	015606	25*35*9	26,-	33,-
MB 50 S	80-87	015610	27*39*10,5	46,-	58,-
SFX 50	95->	015610	27*39*10,5	46,-	58,-
X8R S/X 50	98->	015612	31*43*10	82,-	103,-
HYOSUNG					
SB 50 M (Cab)	99>	015692	26*39*10	77,-	96,-
SF 50 B (Racing)	00>	015692	26*39*10	77,-	96,-
SF 50 R (Rally)	00>	015692	26*39*10	77,-	96,-
KEEWAY					
Focus 50	Alle	015612	31*43*10	82,-	103,-
Matrix 50	Alle	015612	31*43*10	82,-	103,-
MALAGUTI					
F10 Jet Line 50	92-99	015607	26*37*10,5	28,-	35,-
F12 Phantom 50	94-99	015603	31,7*42*7/9	60,-	75,-
F12 LC Phantom 50	94-99	015603	31,7*42*7/9	60,-	75,-
F15 Fire Fox 50	96-99	015603	31,7*42*7/9	60,-	75,-
PEUGEOT					
Buxy 50	94-97	015604	26*35,5/37,7*6/13,5	88,-	110,-
Speedake 50	94-97	015604	26*35,5/37,7*6/13,5	88,-	110,-
Squab 50	95-97	015604	26*35,5/37,7*6/13,5	88,-	110,-
Trekker 50	98->	015604	26*35,5/37,7*6/13,5	88,-	110,-
Zenith 50 L	94-97	015605	20*32*5	72,-	90,-
PGO					
Big Max 50	Alle	015607	26*37*10,5	28,-	35,-
Hot-50	Alle	015607	26*37*10,5	28,-	35,-
PIAGGIO/VESPA					
NRG 50	95-96	015604	26*35,5/37,7*6/13,5	88,-	110,-
NRG 50 RST MC2	96-98	015604	26*35,5/37,7*6/13,5	88,-	110,-
Typhoon 50	->98	015604	26*35,5/37,7*6/13,5	88,-	110,-



FORGAFFEL PAKDÅSESÆT
FRAMGAFEL PACKBOXSAT



PARTS+PLUS

MÆRKE/MODEL	ÅRG.	VARENR.	MÅL		
MÄRKE/MODELL	ÅRG.	ART.NR.	MÅTT	DKK	SEK
RIEJU					
MXR 50	00->	015689	34,74*47*9	88,-	110:-
SMX 50	01->	015689	34,74*47*9	88,-	110:-
Spike 50	98->	015689	34,74*47*9	88,-	110:-

SUZUKI					
Adress AP 50	Alle	015609	28*40*7	59,-	74:-
FZ 50 Suzy	80-82	015610	27*39*10,5	46,-	58:-
K 50	Alle	015607	26*37*10,5	28,-	35:-
Samurai DM 50	Alle	015607	26*37*10,5	28,-	35:-
TS 50 K/ER	78-79	015610	27*39*10,5	46,-	58:-
TS 50 XK	84-94	015615	32*43*12,5	59,-	74:-



Den nye Beta RR 50 Motard · Model 2012
 Ca. pris: 25.000,- inkl. moms

100 % MADE IN ITALY!

FORK OIL

SAE 5W Light



Varenr. **740100010**

DKK SEK
 1 liter. 95,- 119:-
 Ks. å 10 stk.

FORK OIL

SAE 10W Medium



Varenr. **740110010**

DKK SEK
 1 liter. 95,- 119:-
 Ks. å 10 stk.

FORK OIL

SAE 20W Heavy



Varenr. **740130010**

DKK SEK
 1 liter. 95,- 119:-
 Ks. å 10 stk.

FORK OIL

SAE 30W Ekstra heavy



Varenr. **740140010**

DKK SEK
 1 liter. 95,- 119:-
 Ks. å 10 stk.

Forhandlere
Återförsäljare
s. 2

Stikord
Sökord
s. 4

Tøj/hjelme
Kläder/
hjälmars
s. 6

Dæk og
slanger
Däck och
slangar
s. 15

Olje / spray
Olja / spray
s. 26

Kæder /
tandhjul
Kedjor /
drev
s. 43

Bremsedele
Bromsdelar
s. 48

Låse
Lås
s. 93

Batteri
Batteri
s. 96

Cylinder /
topstykke
Cylinder /
topplock
s. 105

Motordele
Motordeklar
s. 137

Karburator
- Luftfilter
Förgasare
- Luftfilter
s. 208

El-dele
tændrør
Elektriskt
tändstift
s. 222

Udstødning
Avgassystem
s. 246

Forgaffel
Støddæmpere
Framgaffel
Støtdämpare
s. 260

Kabler
Wire
s. 266

Styr og
greb
Styre och
handtag
s. 272

Spejle
Speglar
s. 282

Blinklygter
Baglygter
Blinkers
Baklykte
s. 284

Støtteben
Topboks, mm.
Stödd
Toppbox, mm
s. 291

Rep. bøger
værktøj
Rep. böcker
Verktyg
s. 297

Mærke/model	Årg.	Gas Varenr.	Mål			Standard Varenr.	Mål		
Mærke/model	Årg.	Gas Art.nr.	Mått	DKK	SEK	Standard Art.nr.	Mått	DKK	SEK
APRILIA									
Amico 50	Alle	069020	270 mm	641,-	801,-	069010	270 mm	213,-	266,-
Gulliver 50	Alle	069021	290 mm	641,-	801,-	069011	290 mm	213,-	266,-
Rally AC 50	Alle	069021	290 mm	641,-	801,-	069011	290 mm	213,-	266,-
Rally LC 50	Alle	069021	290 mm	641,-	801,-	069011	290 mm	213,-	266,-
Scarabeo 50	Alle	069021	290 mm	641,-	801,-	069011	290 mm	213,-	266,-
Sonic AC/LC 50	98->	069021	290 mm	641,-	801,-	069011	290 mm	213,-	266,-
SR - www AC 50	97->	069021	290 mm	641,-	801,-	069011	290 mm	213,-	266,-
SR-50 AC	Alle	069021	290 mm	641,-	801,-	069011	290 mm	213,-	266,-
SR-50 AC	->93	069021	290 mm	641,-	801,-	069011	290 mm	213,-	266,-
SR-Racing, Stealth, Netscaper LC 50	Alle	069021	290 mm	641,-	801,-	069011	290 mm	213,-	266,-
ATALA									
Carosello 50	Alle	069020	270 mm	641,-	801,-	069010	270 mm	213,-	266,-
Hacker AT-12 50	Alle	069020	270 mm	641,-	801,-	069010	270 mm	213,-	266,-
Hacker LC 50	Alle	069020	270 mm	641,-	801,-	069010	270 mm	213,-	266,-
Skeggja 50	Alle	069020	270 mm	641,-	801,-	069010	270 mm	213,-	266,-
BENELLI									
491 GT 50	97->	069021	290 mm	641,-	801,-	069011	290 mm	213,-	266,-
491 Sport 50	97->	069021	290 mm	641,-	801,-	069011	290 mm	213,-	266,-
K2/LC 50	Alle	069021	290 mm	641,-	801,-	069011	290 mm	213,-	266,-
BETA									
Ark AC/LC 50	Alle	069021	290 mm	641,-	801,-	069011	290 mm	213,-	266,-
CPI									
Hussar 50	Alle	069020	270 mm	641,-	801,-	069014	280 mm	213,-	266,-
Oliver 50	03->	069020	270 mm	641,-	801,-	069014	280 mm	213,-	266,-
Popcorn 50	Alle	069020	270 mm	641,-	801,-	069014	280 mm	213,-	266,-
GILERA									
Runner, AC 50	Alle	069022	345 mm	641,-	801,-	069012	345 mm	213,-	266,-
Runner, LC 50	Alle	069022	345 mm	641,-	801,-	069012	345 mm	213,-	266,-
Runner PJ 50	03->	069022	345 mm	641,-	801,-	069012	345 mm	213,-	266,-
Runner SP LC 50	02->	069022	345 mm	641,-	801,-	069012	345 mm	213,-	266,-
Stalker 50	Alle	069022	345 mm	641,-	801,-	069012	345 mm	213,-	266,-
Typhoon 50	->01	069022	345 mm	641,-	801,-	069012	345 mm	213,-	266,-
Typhoon-X 50	02->	069022	345 mm	641,-	801,-	069012	345 mm	213,-	266,-
HONDA									
SFX 50	Alle	069020	270 mm	641,-	801,-	069010	270 mm	213,-	266,-
Vision Met In 50	Alle	069020	270 mm	641,-	801,-	069010	270 mm	213,-	266,-
Vision SA 50	Alle	069020	270 mm	641,-	801,-	069010	270 mm	213,-	266,-
ITALJET									
Formula 50	Alle	069020	270 mm	641,-	801,-	069010	270 mm	213,-	266,-
Velocifero 50	Alle	069020	270 mm	641,-	801,-	069010	270 mm	213,-	266,-
KEEWAY									
Focus 50	Alle	069020	270 mm	641,-	801,-	069010	270 mm	213,-	266,-
Matrix 50	Alle	069020	270 mm	641,-	801,-	069010	270 mm	213,-	266,-
KREIDLER									
Easy Rider 50	Alle	069023	245 mm	641,-	801,-	069013	245 mm	213,-	266,-
MALAGUTI									
F10 AC 50	Alle	069023	245 mm	641,-	801,-	069013	245 mm	213,-	266,-
PEUGEOT									
Buxy 50	94->	069020	270 mm	641,-	801,-	069010	270 mm	213,-	266,-
Speedake 50	95->	069020	270 mm	641,-	801,-	069010	270 mm	213,-	266,-
Speedfight AC 50	->99	069020	270 mm	641,-	801,-	069010	270 mm	213,-	266,-
Speedfight LC 50	->99	069020	270 mm	641,-	801,-	069010	270 mm	213,-	266,-
Squab 50	95->	069020	270 mm	641,-	801,-	069010	270 mm	213,-	266,-
Zenith 50	94->	069023	245 mm	641,-	801,-	069013	245 mm	213,-	266,-
PGO									
Big Max 50	Alle	069023	245 mm	641,-	801,-	069013	245 mm	213,-	266,-
Comet 50	Alle	069020	270 mm	641,-	801,-	069010	270 mm	213,-	266,-
Dr. Big 50	Alle	069020	270 mm	641,-	801,-	069014	280 mm	213,-	266,-
Hot-50	Alle	069020	270 mm	641,-	801,-	069010	270 mm	213,-	266,-
T-Rex 50	Alle	069020	270 mm	641,-	801,-	069014	280 mm	213,-	266,-
Tornado 50	Alle	069023	245 mm	641,-	801,-	069013	245 mm	213,-	266,-
PIAGGIO/VESPA									
ET2 50	97->	069022	345 mm	641,-	801,-	069012	345 mm	213,-	266,-
NRG Extreme MC3 AC 50	03->	069022	345 mm	641,-	801,-	069012	345 mm	213,-	266,-
NRG Extreme MC3 LC 50	01->	069022	345 mm	641,-	801,-	069012	345 mm	213,-	266,-
NRG MC-2 LC 50	94->	069022	345 mm	641,-	801,-	069012	345 mm	213,-	266,-
Typhoon 50	Alle	069022	345 mm	641,-	801,-	069012	345 mm	213,-	266,-
Typhoon-X 50	Alle	069022	345 mm	641,-	801,-	069012	345 mm	213,-	266,-
Zip 2000 50	00->	069022	345 mm	641,-	801,-	069012	345 mm	213,-	266,-
Zip 50	93->	069022	345 mm	641,-	801,-	069012	345 mm	213,-	266,-

DKK Gasstøddæmper til race og gadekørsel. Du har nu mulighed for justering af både returdæmpning samt fjederens hårdhed, alt efter kørerens stil samt vægt.

SEK Gasstøtdämpare till race och gatukörning där du har möjlighet att justera dämpningen allt efter körstil och vikt. Både returdämpning och hårdhet.

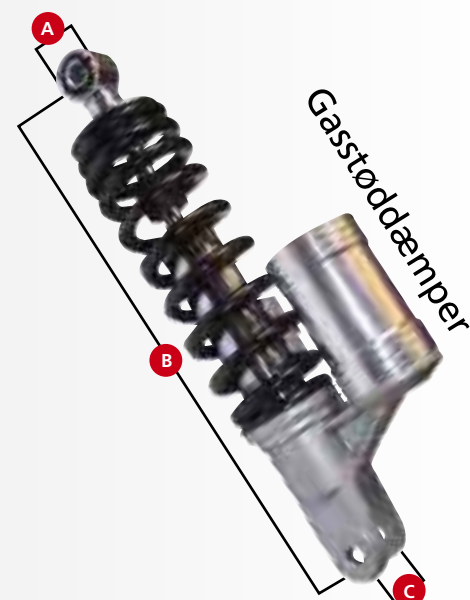

Varenr.	A-mål	B-mål	C-mål
069020	21 mm	270 mm	22 mm
069021	21 mm	290 mm	21 mm
069022	Gevind	345 mm	35 mm
069023	21 mm	245 mm	21 mm

DKK Standard typen er udført i en kraftig udgave med mulighed for justering af fjederens hårdhed i 3 positioner.

SEK Standardstøtdämparen är kraftig och du har möjlighet att justera fjäderns hårdhet i 3 steg.

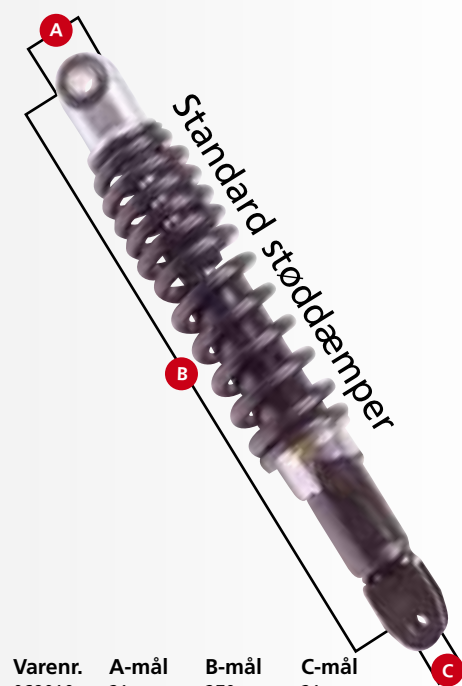

Varenr.	A-mål	B-mål	C-mål
069010	21 mm	270 mm	21 mm
069011	21 mm	290 mm	21 mm
069012	Gevind	345 mm	34 mm
069013	21 mm	245 mm	21 mm
069014	21 mm	280 mm	21 mm

Mærke/model	Årg.	Gas Varenr.	Standard Varenr.			Mål			
Mærke/modell	Årg.	Gas Art.nr.	Mått	DKK	SEK	Standard Art.nr.	Mått	DKK	SEK
SUZUKI									
Adress AP-50	Alle	069020	270 mm	641,-	801,-	069010	270 mm	213,-	266,-
Estilete, UF-50	Alle	069020	270 mm	641,-	801,-	069011	290 mm	213,-	266,-
Katana AY-50 AC	Alle	069020	270 mm	641,-	801,-	069010	270 mm	213,-	266,-
Katana AY-50 LC Alstare	Alle	069020	270 mm	641,-	801,-	069010	270 mm	213,-	266,-
Katana AY-50 LC	Alle	069020	270 mm	641,-	801,-	069010	270 mm	213,-	266,-
Zillion LC, UX-50	Alle	069020	270 mm	641,-	801,-	069010	270 mm	213,-	266,-
YAMAHA									
Aerox 50	97->	069020	270 mm	641,-	801,-	069010	270 mm	213,-	266,-
Axis 50	95->	069023	245 mm	641,-	801,-	069013	245 mm	213,-	266,-
Bump 50	97->	069023	245 mm	641,-	801,-	069013	245 mm	213,-	266,-
BW's 50	Alle	069023	245 mm	641,-	801,-	069013	245 mm	213,-	266,-
BW's N.G. 50	Alle	069023	245 mm	641,-	801,-	069013	245 mm	213,-	266,-
Jog Artistic - Fine Selection 50	Alle	069023	245 mm	641,-	801,-	069013	245 mm	213,-	266,-
Jog Space Innovation 50	Alle	069023	245 mm	641,-	801,-	069013	245 mm	213,-	266,-
Jog R/RR 50	03->	069023	245 mm	641,-	801,-	069013	245 mm	213,-	266,-
Neo's 50	Alle	069020	270 mm	641,-	801,-	069010	270 mm	213,-	266,-
Slider 50	01->	069023	245 mm	641,-	801,-	069013	245 mm	213,-	266,-
Spy 50	Alle	069023	245 mm	641,-	801,-	069013	245 mm	213,-	266,-



Til justering af fjederens hårdhed
Justering av fjäderns hårdhet



Fremstillet i aluminium
Producerat i aluminium



Til justering af fjederens hårdhed i 3 positioner

Justering av fjäderns hårdhet i 3 steg



Forhandlere
Återförsäljare
s. 2

Stikord
Sökord
s. 4

Tøj/hjelme
Kläder/
hjälm
s. 6

Dæk og
slanger
Däck och
slangor
s. 15

Olje / spray
Olja / spray
s. 26

Kæder /
tandhjul
Kedjor /
drev
s. 43

Bremse dele
Bromsdelar
s. 48

Låse
Lås
s. 93

Batteri
Batteri
s. 96

Cylinder /
topstykke
Cylinder /
topplock
s. 105

Motor dele
Motor delar
s. 137

Karburator
- Luftfilter
Förgasare
- Luftfilter
s. 208

El-dele
tændrør
Elektriskt
tändstift
s. 222

Udstødning
Avgassystem
s. 246

**Forgaffel
Støddæmpere
Framgaffel
Stötdämpare
s. 260**

Kabler
Wire
s. 266

Styr og
greb
Styre och
handtag
s. 272

Spejle
Speglar
s. 282

Blinklygter
Baglygter
Blinkers
Baklykte
s. 284

Støtteben
Topboks, mm.
Stödd
Toppbox, mm
s. 291

Rep. bøger
værktøj
Rep. böcker
Verktyg
s. 297

MÆRKE/MODEL	ÅRG.	VARENR.	DKK	SEK
MÄRKE/MODELL	ÅRG.	ART.NR.	DKK	SEK
APRILIA				
Amico 50 LX	Kpl. 92	041401	93,-	116:-
Amico 50 GL/GLE	Kpl. 93-96	041402	93,-	116:-
Rally AC 50	Kpl. 95-98	041403	115,-	144:-
Rally LC 50	Kpl. Alle	041435	115,-	144:-
Scarabeo AC 50	Kpl. Alle	041404	108,-	135:-
RS-50 (AM-6)	Kpl. 96-98	041407	93,-	116:-
RX-50 (AM-6)	Kpl. 97-99	041408	93,-	116:-
Sonic 50	Kpl. 98->	041405	93,-	116:-
SR 50 AC	Kpl. Alle	041402	93,-	116:-
SR-50 LC	Kpl. 97-02	041406	93,-	116:-

BETA				
Quadro 50	Kabel 1	96-99	041443	115,- 144:-

CPI				
Hussar 50	Kpl. Alle	041444	115,-	144:-
Popcorn 50	Kpl. Alle	041444	115,-	144:-
Oliver 50	Kpl. 03->	041444	115,-	144:-

FYM				
QT 50 (4 t.)	Alle	041447	62,-	78:-

GENERIC				
Ideo 50	Alle	041444	115,-	144:-
Race 50	Alle	041444	115,-	144:-
Trigger SM 50	Alle	041451	268,-	335:-
Trigger X 50	Alle	041451	268,-	335:-
XOR2 50	Alle	041444	115,-	144:-

GILERA				
Runner 50	Kabel 1	Alle	041434	115,- 144:-
Runner 50	Kabel 2	Alle	041413	93,- 116:-
Runner 50	Kabel 3	Alle	041414	93,- 116:-
Stalker 50	Kabel 1	Alle	041415	93,- 116:-
Stalker 50	Kabel 2	Alle		
Stalker 50	Kabel 3	Alle	041416	93,- 116:-
Typhoon 50	Kabel 1	94-99	041410	93,- 116:-
Typhoon 50	Kabel 2	94-99	041412	93,- 116:-
Typhoon 50	Kabel 3	94-99	041411	93,- 116:-
Vision 50	Kpl. Alle	041078	166,-	208:-
Vision Met In 50	Kpl. Alle	041078	166,-	208:-
Wallaroo 50	Kpl. Alle	041077	127,-	159:-

HYOSUNG				
SB 50 M (Cab)	99>	041448	268,-	335:-
SF 50 B (Racing)	00>	041449	268,-	335:-
SF 50 R (Rally)	00>	041450	268,-	335:-

KEEWAY				
Focus 50	Kpl. Alle	041444	115,-	144:-
Matrix 50	Kpl. Alle	041444	115,-	144:-

PEUGEOT				
Buxy 50	Kpl. 94->	041428	69,-	86:-
Speedake 50	Kpl. 95->	041428	69,-	86:-
Speedfight AC 50	Kpl. 97-99	041430	93,-	116:-
Speedfight LC 50	Kpl. 97-99	041430	93,-	116:-
Squab 50	Kpl. 95->	041432	115,-	144:-
Zenith 50	Kpl. 94->	041428	69,-	86:-

MÆRKE/MODEL	ÅRG.	VARENR.	DKK	SEK
MÄRKE/MODELL	ÅRG.	ART.NR.	DKK	SEK
PGO				
Big Max 50	Kpl. Alle	041400	69,-	86:-
Comet 50	Kpl. Alle	041426	115,-	144:-
Dr. Big 50	Kpl. Alle	041445	115,-	144:-
Hot 50	Kpl. Alle	041400	69,-	86:-
Rodo Show 50	Kpl. Alle	041446	115,-	144:-
Tornado 50	Kpl. Alle	041400	69,-	144:-
T-Rex 50	Kpl. Alle	041445	115,-	144:-

PIAGGIO/VESPA				
NRG 50	Kabel 1	Alle	041424	115,- 144:-
NRG 50	Kabel 2	Alle		
NRG 50	Kabel 3	Alle	041425	69,- 86:-
ET2 50	Kabel 1	Alle	041441	93,- 116:-
ET2 50	Kabel 2	Alle	041440	93,- 116:-
ET2 50	Kabel 3	Alle	041439	93,- 116:-
Zip 50 (30 km/t)	Kabel 1	Alle	041420	69,- 86:-
Zip 50 (30 km/t)	Kabel 2	Alle		
Zip 50 (30 km/t)	Kabel 3	Alle	041421	69,- 86:-
ZIP 50 (45 km/t)	Kabel 1	Alle	041422	69,- 86:-
ZIP 50 (45 km/t)	Kabel 2	Alle	041423	69,- 86:-
ZIP 50 (45 km/t)	Kabel 3	Alle	041421	69,- 86:-

SUZUKI				
Adress AP 50	Kpl. Alle	041223	89,-	111:-
FZ-50	Kpl. Alle	041221	166,-	208:-
Samurai DM 50	Kpl. Alle	041222	88,-	110:-

YAMAHA				
Aerox 50	Kabel 1	97->	041442	93,- 116:-
Aerox 50	Kabel 2	97->		
Bump 50	Kabel 1	Alle	041364	127,- 159:-
Bump 50	Kabel 2	Alle	041365	127,- 159:-
BW's 50	Kabel 1	Alle	041364	127,- 159:-
BW's 50	Kabel 2	Alle	041365	127,- 159:-
BW's N.G. 50	Kabel 1	Alle	041364	127,- 159:-
BW's N.G. 50	Kabel 2	Alle	041365	127,- 159:-
Jog Artic-spec. 50	Kabel 1	Alle	041346	88,- 110:-
Jog Artic-spec. 50	Kabel 2	Alle	041347	88,- 110:-
Neo's 50	Kabel 1	Alle	041366	127,- 159:-
Neo's 50	Kabel 2	Alle	041367	88,- 110:-
Spy 50	Kabel 1	Alle	041364	127,- 159:-
Spy 50	Kabel 2	Alle	041365	127,- 159:-
Why 50	Kabel 1	99->	041437	115,- 144:-
Why 50	Kabel 2	99->	041436	115,- 144:-

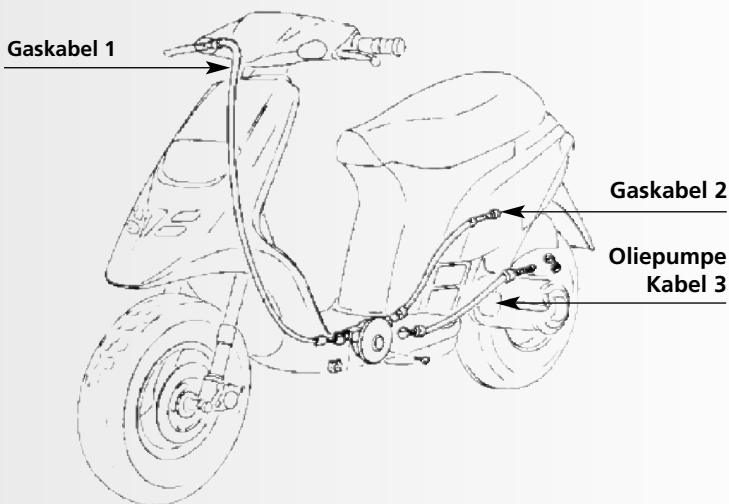



MÆRKE/MODEL	ÅRG.	VARENR.		
MÄRKE/MODELL	ÅRG.	ART.NR.	DKK	SEK
APRILIA				
Amico GL/GLE 50	Alle	046401	81,-	101,-
Amico LX 50	94	046400	81,-	101,-
Rally AC 50	95-00	046402	88,-	110,-
Rally LC 50	96-99	046405	81,-	101,-
Scarabeo 50	98-99	046403	81,-	101,-
Sonic AC 50	98->	046406	81,-	101,-
SR-50 AC 50	97-99	046401	81,-	101,-
SR-50 LC 50	97-99	046402	88,-	110,-

GENERIC

Trigge SM 50	Alle	046407	135,-	169,-
Trigge X 50				

HONDA

Wallaroo 50	Alle	046021	89,-	111,-
-------------	------	--------	------	-------

SUZUKI

FZ-50	Alle	046208	88,-	110,-
-------	------	--------	------	-------

YAMAHA

Aerox-R 50	97->	046404	81,-	101,-
Bump 50	Kabel 1 97->	046307	101,-	126,-
Bump 50	Kabel 2 97->	046309	88,-	110,-
BW's 50	Kabel 1 Alle	046307	101,-	126,-
BW's 50	Kabel 2 Alle	046308	88,-	110,-
BW's N.G. 50	Kabel 1 Alle	046307	101,-	126,-
BW's N.G. 50	Kabel 2 Alle	046309	88,-	110,-
Neo's 50	Kabel 1 97->	046310	88,-	110,-
Neo's 50	Kabel 2 97->	046311	88,-	110,-
Spy 50	Kabel 1 Alle	046307	101,-	126,-
Spy 50	Kabel 2 Alle	046309	88,-	110,-

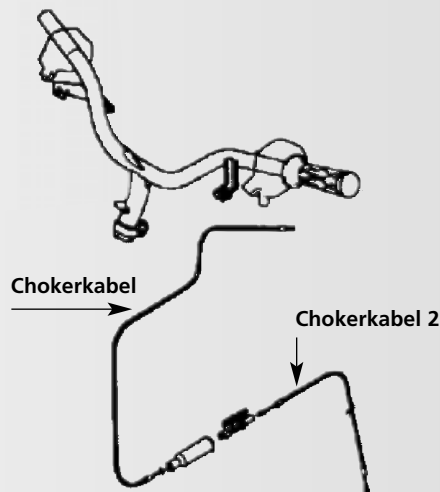

BREMSEKABEL FORAN
BROMSWIRE FRAM



MÆRKE/MODEL	ÅRG.	VARENR.		
MÄRKE/MODELL	ÅRG.	ART.NR.	DKK	SEK
APRILIA				
Amico GL/GLE 50	95	043412	115,-	144,-
Amico LX 50	94	043400	115,-	144,-

HONDA

Vision SA 50	Alle	043007	127,-	159,-
Wallaroo 50	Alle	043006	127,-	159,-

PIAGGIO/VESPA

Zip 50 (30 km/t)	Alle	043410	115,-	144,-
Zip 50 (45 km/t)	Alle	043411	115,-	144,-

SUZUKI

FZ-50	Alle	043204	127,-	159,-
Samurai DM 50	Alle	043205	127,-	159,-

YAMAHA

BW's 50	Alle	043313	127,-	159,-
Jog Artistic CY-50	Alle	043307	127,-	159,-

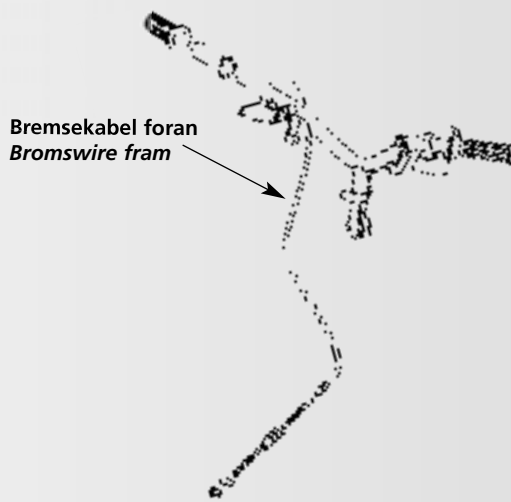

MÆRKE/MODEL	ÅRG.	VARENR.		
MÄRKE/MODELL	ÅRG.	ART.NR.	DKK	SEK
APRILIA				
Amico GL/GLE 50	95	047402	146,-	183:-
Amico GL/GLE 50	96-98	047402	146,-	183:-
Amico LX 50	94	047401	105,-	131:-
Gulliver 50	Alle	047403	105,-	131:-
Rally AC 50	95-00	047403	105,-	131:-
Scarabeo 50	98-99	047404	105,-	131:-
SR-50 AC	97-99	047402	105,-	131:-

CPI				
Hussar 50	Alle	047417	105,-	131:-
Oliver 50	Alle	047417	105,-	131:-
Popcorn 50	Alle	047417	105,-	131:-

DERBI				
Vamos (Morini) 50	Alle	047405	105,-	131:-

FYM				
QT 50 (4 t.)	Alle	047421	72,-	131:-

GENERIC				
Ideo 50	Alle	047417	105,-	131:-
Race 50	Alle	047417	105,-	131:-
XOR2 50	Alle	047417	105,-	131:-

GILERA				
Runner 50	97->	047409	105,-	131:-
Stalker 50	Alle	047415	105,-	131:-
Typhoon 50	94-99	047406	105,-	131:-

HONDA				
Vision SA 50	Alle	047004	116,-	145:-
Wallaroo 50	Alle	047003	116,-	145:-

HYOSUNG				
SB 50 M (Cab)	99>	047422	120,-	150:-
SF 50 B (Racing)	00>	047423	120,-	150:-
SF 50 R (Rally)	00>	047424	120,-	150:-

KEEWAY				
Focus 50	Alle	047417	105,-	131:-
Matrix 50	Alle	047417	105,-	131:-

PEUGEOT				
Buxy 50	94->	047407	74,-	93:-
Speedake 50	95->	047407	74,-	93:-
Speedfight AC/LC 50	97-00	047410	105,-	131:-
Squab 50	95->	047407	74,-	93:-
Trekker 50	98->	047410	105,-	131:-
Vivacity 50	99->	047410	105,-	131:-
Zenith 50	94->	047408	105,-	131:-

MÆRKE/MODEL	ÅRG.	VARENR.		
MÄRKE/MODELL	ÅRG.	ART.NR.	DKK	SEK
PGO				
Big Max 50	Alle	047400	74,-	93:-
Comet 50	Alle	047420	74,-	93:-
Dr. Big 50	Alle	047418	74,-	93:-
Hot-50	Alle	047400	74,-	93:-
Rodoshow 50	Alle	047419	105,-	131:-
T-Rex 50	Alle	047418	74,-	93:-

PIAGGIO				
ET 2 50	Alle	047409	105,-	131:-
ET 4 50	Alle	047409	105,-	131:-
Zip 50 (30 km/t)	Alle	047413	105,-	131:-
Zip 50 (45 km/t)	Alle	047413	105,-	131:-

SUZUKI				
Adress AP-50	Alle	047201	116,-	145:-
FZ-50	Alle	047200	116,-	145:-

YAMAHA				
Bump 50	97->	047305	151,-	189:-
BW's 50	Alle	047304	116,-	145:-
BW's N.G. 50	Alle	047305	151,-	189:-
Jog Artistic CY-50	Alle	047302	81,-	101:-
Neo's 50	97->	047306	151,-	189:-
Why 50	99->	047416	105,-	131:-



MÆRKE/MODEL	ÅRG.	VARENR.		
MÄRKE/MODELL	ÅRG.	ART.NR.	DKK	SEK
ADLY				
Cat 50	Alle	044226	89,-	111,-
Jet 50	Alle	044226	89,-	111,-
Pista 50	Alle	044226	89,-	111,-
Silver Fox 50	Alle	044226	89,-	111,-
Super Sonic 50	Alle	044226	89,-	111,-
Thunder Bike 50	Alle	044226	89,-	111,-

APRILIA				
Amico GL/GLE 50	95	044401	89,-	111,-
Amico GL/GLE 50	96-98	044415	89,-	111,-
Amico LX 50	94	044401	89,-	111,-
Habana AC (Morini) 50 Custom	99->	044428	89,-	111,-
Habana AC (Morini) 50	99->	044429	89,-	111,-
Rally AC 50	95-00	044428	89,-	111,-
Rally LC 50	96-99	044426	89,-	111,-
Scarabeo 50	98-99	044404	89,-	111,-
Sonic AC 50	98->	044420	89,-	111,-
SR - Ditech (Morini) 50	00->	044422	89,-	111,-
SR-50 AC	97-99	044421	89,-	111,-
SR-50 LC	97-99	044422	89,-	111,-

BAOTAIN				
BT 49 QT 50 (4 t.)	Alle	044331	89,-	111,-

BENELLI				
491 GT/Sport 50	97->	044405	89,-	111,-
491 Racing 50	97->	044405	89,-	111,-
K2 AC 50	98->	044430	89,-	111,-

BETA				
Ark AC/LC 50	Alle	044423	89,-	111,-

CPI				
Hussar 50	Alle	044400	89,-	111,-
Oliver 50	03->	044400	89,-	111,-
Popcorn 50	Alle	044400	89,-	111,-

FYM				
QT 50 (4 t.)	Alle	044438	89,-	111,-

GENERIC				
Ideo 50	Alle	044400	89,-	111,-
Race 50	Alle	044400	89,-	111,-
XOR2 50	Alle	044400	89,-	111,-

GILERA				
Runner 50	97->	044411	89,-	111,-
Stalker 50	Alle	044403	114,-	143,-
Typhoon 50	94-99	044410	89,-	143,-
Typhoon-X 50	02->	044419	89,-	111,-

HONDA				
SFX 50	Alle	044033	89,-	111,-
Vision SA 50	Alle	044028	89,-	111,-
Wallaroo 50	Alle	044027	89,-	111,-
X8-R 50	Alle	044034	89,-	111,-

HYOSUNG				
SB 50 M (Cab)	99>	044340	120,-	150,-
SF 50 B (Racing)	00>	044340	120,-	150,-
SF 50 R (Rally)	00>	044340	120,-	150,-

MÆRKE/MODEL	ÅRG.	VARENR.		
MÄRKE/MODELL	ÅRG.	ART.NR.	DKK	SEK
ITALJET				
Formula 50	Alle	044406	89,-	111,-

KEEWAY				
Focus 50	Alle	044400	89,-	111,-
Matrix 50	Alle	044400	89,-	111,-

PEUGEOT				
Buxy 50	94->	044412	89,-	111,-
Speedake 50	95->	044412	89,-	111,-
Speedfight AC/LC 50	97-00	044425	89,-	111,-
Squab 50	95->	044414	89,-	111,-
Trekker 50	98->	044414	89,-	111,-
Vivacity 50	99->	044402	89,-	111,-
Zenith 50	94->	044424	89,-	111,-

PGO				
Big Max 50	Alle	044400	89,-	111,-
Comet 50	Alle	044400	89,-	111,-
Hot 50	Alle	044400	89,-	111,-
PMX 50	Alle	044400	89,-	111,-

PIAGGIO/VESPA				
ET2 50	Alle	044437	89,-	111,-
NRG Extreme MC3 AC 50	Alle	044436	89,-	111,-
NRG MC-2 LC 50	96->	044419	89,-	111,-
Zip 50 (30 km/t)	96-99	044417	89,-	111,-
Zip 50 4-Takt	00->	044434	89,-	111,-
Zip 50 (45 km/t)	Alle	044418	89,-	111,-

SUZUKI				
Adress AP-50	Alle	044226	89,-	111,-
Estilite 50	Alle	044432	89,-	111,-
FZ-50	Alle	044224	120,-	150,-
Katana AY AC 50	Alle	044230	89,-	150,-
Katana AY LC 50	Alle	044230	89,-	111,-
Samurai DM 50	Alle	044225	89,-	111,-
Street Magic 50	Alle	044431	89,-	111,-
Zillion LC 50	Alle	044231	56,-	70,-

SYM				
Jet 50	Alle	044019	82,-	82,-

YAMAHA				
Aerox-R 50	97->	044327	89,-	111,-
Axis 50	95->	044435	89,-	111,-
Bump 50	97->	044325	89,-	111,-
BW's 50	Alle	044324	89,-	111,-
BW's N.G. 50	Alle	044325	89,-	111,-
Jog Artistic -Fine Selection 50	Alle	044323	89,-	111,-
Neo's 50	97->	044327	89,-	111,-
Slider 50	01->	044325	89,-	111,-
Spy 50	Alle	044325	89,-	111,-
Why 50	99->	044326	89,-	111,-

M.ÆRKE/MODEL	ÅRG.	VARENR.		
MÄRKE/MODELL	ÅRG.	ART.NR.	DKK	SEK
APRILIA				
RS 50	96-98	042401	98,-	123:-
RX 50	97-99	042402	98,-	123:-
DERBI				
Senda 50	Alle	042403	98,-	123:-
GENERIC				
Trigger SM 50	Alle	042400	98,-	123:-
Trigger X 50	Alle	042400	98,-	123:-
SUZUKI				
DM 50 (Samurai)	Alle	042229	94,-	118:-
RMX 50	Alle	042404	98,-	123:-
YAMAHA				
TZR 50	Alle	042405	98,-	123:-



DK SPEEDOMETERDREV
SE HASTIGHETSMÄTAREDREV



M.ÆRKE/MODEL	ÅRG.	VARENR.		
MÄRKE/MODELL	ÅRG.	ART.NR.	DKK	SEK
BAOTAIN				
BT 49 QT-9 50 (4 t.)	Alle	044602	198,-	248:-
CPI				
Hussar 50	Alle	044600	198,-	248:-
Oliver 50	03->	044600	198,-	248:-
Popcorn 50	Alle	044600	198,-	248:-
HYOSUNG				
SB 50 M (Cab)	99>	044603	199,-	249:-
SF 50 B (Racing)	00>	044603	199,-	249:-
SF 50 R (Rally)	00>	044603	199,-	249:-
KEEWAY				
Focus 50	Alle	044600	198,-	248:-
Matrix 50	Alle	044600	198,-	248:-
PGO				
Big Max 50	Alle	044600	198,-	248:-
Dr. Big 50	Alle	044600	198,-	248:-
Hot-50	Alle	044600	198,-	248:-
Rodo Show 50	Alle	044600	198,-	248:-
Tornado 50	Alle	044600	198,-	248:-
T-Rex 50	Alle	044600	198,-	248:-



Quick gashåndtag

Komplette gashåndtag, passer på mange forskellige modeller.

Quick gashandtag

Komplett gashandtag som passar många olika modeller.



Brug
kabel
046406

Ref.nr. 0500.03

Varenr. 172513 **DKK 381,-** **SEK 476,-**

Universal chokerhåndtag

Kan bruges til scootere med manuel choker.

Universal chokehandtag

Kan användastill scooter med manuel choke.



Ref.nr. 290386

Varenr. 046500 **DKK 80,-** **SEK 100,-**

Chokerhåndtag

Chokehandtag



Aprilia Amigo
Ref.nr. 2268.02.3180

Varenr. 046501 **DKK 51,-** **SEK 64,-**

Chokerhåndtag

Chokehandtag



Aprilia Rally/SR50
Ref.nr. 2172.86



Varenr. 046502 **DKK 58,-** **SEK 73,-**



Universal kabel til kobling / bremse

Universal wire till koppling / broms

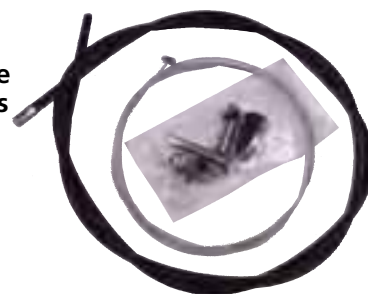

Varenr. 042500 Ref. nr. U01-1-100 **DKK 161,-** **SEK 201,-**



Universal gaskabel til alle scootere

Universal gaswire till alla scooter



Varenr. 041500 Ref. nr. U01-4-100 **DKK 106,-** **SEK 133,-**

Nippelskruer

Skruvsnippel

(Universal 10 st.)



4 x 9 mm. **DKK 117,-** **SEK 146,-**
Varenr. 046550

Nippelskruer

Skruvsnippel

(Universal 10 st.)



5,5 x 6 mm. **DKK 117,-** **SEK 146,-**
Varenr. 046551

Nippelskruer

Skruvsnippel

(Universal 10 st.)



5,5 x 8 mm. **DKK 117,-** **SEK 146,-**
Varenr. 046552

Kabelsmører

Smörjnippel

Ref.nr. 84-81190

Varenr. 173501 **DKK 30,-** **SEK 38,-**



Silkopen

En oliespray der ligesom All-in-one har en fremragende evne til at trænge ned i rustne skrue og meget andet. Til forskel er der grafit i silkopen og det giver en meget let slibende virkning. Den kan være en fordel ved f.eks. rustne kabler, der nemmere bliver "kørt til".

Silkopen

En liknande spray som All-in-one men med den skillnaden att den innehåller grafit. Det ger en lätt slipande effekt och kan vara bra t.ex när en gaswire rostast fast.

400 ml / ks. a 12 stk. **DKK 30,-** **SEK 38,-**
Varenr. 770030004





M/ERKE/MODEL MÄRKE/MODELL	ÄRG. ÄRG.	VARENR. ART.NR.	SPEC. SPEC.	DKK	SEK
------------------------------	--------------	--------------------	----------------	-----	-----

ADLY					
Big Wheel 50	Alle	30-10002	alu	51,-	64,-

APRILIA					
Amico GL/GLE 50	93-96	30-10012	sort	72,-	90,-
Amico LX 50	92	30-10011	sort	50,-	63,-
Gulliver 50	Alle	30-10017	alu	77,-	96,-
Habana AC 50	Alle	30-10017	alu	77,-	96,-
Rally AC 50	->99	30-10017	alu	77,-	96,-
Rally LC 50	->99	30-10013	alu	51,-	64,-
Rally LC 50	->99	30-10017	alu	77,-	96,-
RS-50	00->	30-10018	alu	101,-	126,-
RS-50	Alle	30-10019	sort	101,-	126,-
RX-50	95-96	30-10019	sort	101,-	126,-
RX-50	97-99	30-10020	alu	101,-	126,-
Scarabeo 50	94-95	30-10014	sort	51,-	64,-
Scarabeo 50	96-97	30-10015	alu	51,-	64,-
Scarabeo 50	98-99	30-10021	alu	51,-	64,-
Sonic AC 50	98->	30-10017	alu	77,-	96,-
SR - 50	96	30-10016	alu	51,-	64,-
SR - Ditech 50	00->	30-10055	sort	51,-	64,-
SR - www AC 50	97-99	30-10016	alu	51,-	64,-
SR-50 Urban kid	93->	30-10012	sort	72,-	90,-

BAOTAIN					
BT 49 QT-9	Alle	30-10066	sort	51,-	64,-

BETA					
Ark AC 50	96-99	30-10022	sort	77,-	96,-
Crono 50	Alle	30-10022	sort	77,-	96,-
Tempo 50	Alle	30-10022	sort	77,-	96,-
Quadro 50	96-99	30-10022	sort	77,-	96,-

CAGIVA					
City 50	91-94	30-10023	sort	79,-	99,-
Mito 50	Alle	30-10049	sort	77,-	96,-

CPI					
Corsa 50	Alle	30-10022	sort	77,-	96,-
Hussar 50	Alle	30-10060	sort	50,-	63,-
Oliver 50	Alle	30-10060	sort	50,-	63,-
Popcorn 50	Alle	30-10060	sort	50,-	63,-
Progress 50	Alle	30-10022	sort	77,-	96,-

DERBI					
GPR 50	Alle	30-10019	sort	101,-	126,-
Hunter 50	Alle	30-10022	sort	77,-	96,-
Paddock AC 50	Alle	30-10022	sort	77,-	96,-
Senda R 50	Alle	30-10019	sort	101,-	126,-
Senda SM X-treme 50	Alle	30-10019	sort	101,-	126,-
Vamos 50	Alle	30-10035	sort	77,-	96,-

FYM					
QT 50 4.T.	Alle				

HYOSUNG					
SB 50 M (Cab)	99>	30-10069	sort	51,-	64,-

GILERA					
RCR 50	Alle	30-10022	sort	77,-	96,-
Runner 50	Alle	30-10044	sort	51,-	64,-

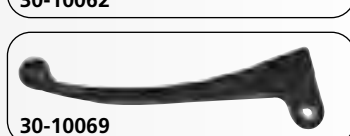
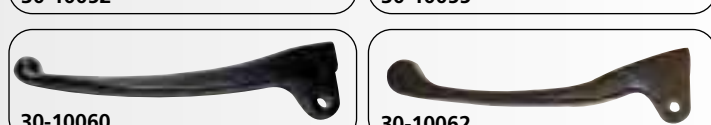
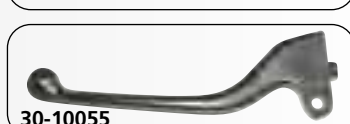

+ Bolte til greb
+ Bult till grepp

Honda. **DKK** **SEK**
 Ref. nr. 34-73507
 Varenr./art.nr. 174400 16,- 20,-



Yamaha, Suzuki, Kawasaki.
 Ref. nr. 34-73508
 Varenr./art.nr. 174401 16,- 20,-



Ref. nr. 34-73509
 Varenr./art.nr. 174402 26,- 33,-



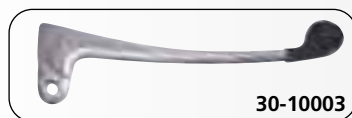

MÆRKE/MODELL	ÅRG.	VAREN.R.	SPEC.	DKK	SEK
MÄRKE/MODELL	ÅRG.	ART.NR.	SPEC.	DKK	SEK

ADLY					
Big Wheel 50	Alle	30-10003	alu	51,-	64,-
Cat 50	Alle	30-10003	alu	51,-	64,-

APRILIA					
Amico GL/GLE 50	93-96	30-10034	sort	79,-	99,-
Amico LX 50	92	30-10033	sort	51,-	64,-
Gulliver 50	Alle	30-10038	alu	51,-	64,-
Habana AC 50	Alle	30-10038	alu	51,-	64,-
Rally AC 50	->99	30-10013	alu	51,-	64,-
RS-50	Alle	30-10039	sort	101,-	126,-
RX-50	95-96	30-10039	sort	101,-	126,-
RX-50	97-99	30-10039	sort	101,-	126,-
Scarabeo 50	94-95	30-10036	sort	80,-	126,-
Scarabeo 50	96-97	30-10037	alu	51,-	64,-
Sonic AC 50	98->	30-10038	alu	51,-	64,-
SR - Ditech 50	00->	30-10055	sort	51,-	64,-
SR - www AC 50	97-99	30-10038	alu	51,-	64,-
SR-50 AC	96	30-10037	alu	51,-	64,-
SR-50 Urban kid	93->	30-10034	sort	79,-	99,-

BAOTAIN					
BT 49 QT-9	Alle	30-10067	sort	51,-	64,-

CAGIVA					
City 50	91-94	30-10040	sort	79,-	99,-
Mito 50	Alle	30-10050	sort	232,-	290,-

CPI					
Hussar 50	Alle	30-10061	sort	50,-	63,-
Oliver 50	Alle	30-10061	sort	50,-	63,-
Popcorn 50	Alle	30-10061	sort	50,-	63,-

DERBI					
Vamos 50	Alle	30-10041	sort	77,-	96,-
Senda R 50	Alle	30-10070	sort	50,-	63,-

FYM					
QT 50 4.T.	Alle	30-10051	sort	129,-	96,-

GILERA					
Runner 50	Alle	30-10044	sort	51,-	64,-
Stalker 50	97->	30-10044	sort	51,-	64,-
Typhoon 50	->96	30-10042	sort	51,-	64,-
Typhoon 50	97->	30-10043	sort	51,-	64,-

HONDA					
SFX 50	Alle	30-10045	sort	51,-	64,-
Vision SA 50	Alle	30-24161	sort	57,-	71,-
Wallaroo 50	Alle	30-24161	sort	57,-	71,-

HYOSUNG					
SB 50 M (Cab)	99>	30-10068	sort	51,-	64,-

KEEWAY					
Focus 50	Alle	30-10061	sort	50,-	63,-
Matrix 50	Alle	30-10063	sort	50,-	63,-

KYMCO					
People 50	Alle	30-10071	alu	50,-	63,-

MALAGUTI					
F10 AC 50	92-98	30-10046	sort	51,-	64,-

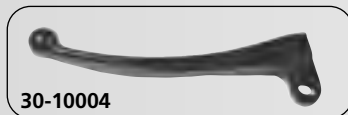

30-10004



30-10006



30-10008



30-10010

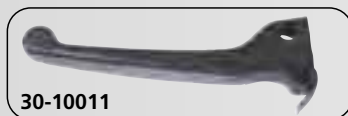

30-10011



30-10012



30-10019



30-10022



30-10024



30-10025



30-10026



30-10027



30-10028



30-10029



30-10030



30-10031

M/ERKE/MODEL	ÅRG.	VARENR.	SPEC.	DKK	SEK
MÄRKE/MODELL	ÅRG.	ART.NR.	SPEC.		

GILERA

SMT 50	03	30-10022	sort	77,-	96:-
Stalker 50	97->	30-10052	sort	71,-	89:-
Typhoon 50	->96	30-10024	sort	51,-	89:-
Typhoon 50	97->	30-10025	sort	51,-	64:-

HONDA

SFX 50	Alle	30-24162	sort	70,-	88:-
Vision SA 50	Alle	30-24162	sort	70,-	88:-
Wallaroo 50	Alle	30-24162	sort	70,-	88:-

ITALJET

Torpedo 50	Alle	30-10022	sort	77,-	96:-
------------	------	----------	------	------	------

KEEWAY

Focus 50	Alle	30-10060	sort	50,-	63:-
Matrix 50	Alle	30-10062	sort	50,-	88:-

KYMCO

People 50	Alle	30-10072	alu	50,-	63:-
-----------	------	----------	-----	------	------

MALAGUTI

F10 AC 50	92-98	30-10026	sort	51,-	64:-
F12 Phantom AC 50	94-98	30-10026	sort	51,-	64:-
F15 Firefox LC 50	96-99	30-10026	sort	51,-	64:-

PEUGEOT

Buxy 50	96->	30-10012	sort	72,-	90:-
Elyseo 50	98->	30-10027	sort	49,-	61:-
Speedake 50	95->	30-10012	sort	72,-	90:-
Speedfight AC/LC 50	97-99	30-10012	sort	72,-	90:-
Squab 50	96->	30-10012	sort	72,-	90:-
Trekker 50	98->	30-10012	sort	72,-	90:-
Vivacity 50	99->	30-10012	sort	72,-	90:-
XP 6 50	03	30-10022	sort	77,-	96:-
XR 6 50	02-03	30-10022	sort	77,-	96:-

PGO

Big Max 50	96->	30-10006	sort	51,-	64:-
Comet 50	Alle	30-10065	sort	51,-	64:-
Hot-50	96->	30-10006	sort	51,-	64:-

PIAGGIO/VESPA

ET2 50	Alle	30-10029	alu	51,-	64:-
NRG MC-2 LC 50	97	30-10025	sort	51,-	64:-
NRG-NTT 50	96	30-10024	sort	51,-	64:-
Quartz 50	92	30-10024	sort	51,-	64:-
Zip 50	93-95	30-10028	sort	51,-	64:-
ZIP Fast Rider 50	95-96	30-10024	sort	51,-	64:-

RIEJU

Enduro SMX 50	Alle	30-10022	sort	77,-	96:-
MRX 50	06	30-10022	sort	77,-	96:-
MRX Pro 50	06	30-10022	sort	77,-	96:-
RR 50	06	30-10022	sort	77,-	96:-
RS1 50	Alle	30-10022	sort	77,-	96:-
RS2 50	Alle	30-10022	sort	77,-	96:-
SMX Pro 50	06	30-10022	sort	77,-	96:-
SMX/MRX 50	>06	30-10022	sort	77,-	96:-
Spike 50	06	30-10022	sort	77,-	96:-



30-10032



30-10054



30-10060



30-10065



30-10072



30-24162



30-32032



30-24242



30-79512

+ Kabel justérskrue til greb
+ Justerskruv till vajer

8 mm kabler. **+**DKK **+**SEK
 Ref. nr. 34-67080
Varenr./art.nr. 174500 23,- 29:-



9 mm kabler.
 Ref. nr. 34-67090
Varenr./art.nr. 174501 23,- 29:-



Suzuki justérskruer.
 Ref. nr. 34-67072
Varenr./art.nr. 174503 53,- 66:-





MÆRKE/MODEL	ÅRG.	VAREN.R.	SPEC.		
MÄRKE/MODELL	ÅRG.	ART.NR.	SPEC.	DKK	SEK

MALAGUTI

F12 Phantom AC 50	94-98	30-10046	sort	51,-	64,-
F15 Firefox LC 50	96-99	30-10046	sort	51,-	64,-

PEUGEOT

Zenith 50	94-98	30-10059	sort	79,-	99,-
Squab 50	95-97	30-10059	sort	79,-	99,-
Speedfight 50	97-98	30-10059	sort	79,-	99,-
Speedfight - 2 50	97-98	30-10059	sort	79,-	99,-
Trekker 50	98-00	30-10059	sort	79,-	99,-
Vivacity 50	99-01	30-10059	sort	79,-	99,-
Elyseo 50	99-00	30-10059	sort	79,-	99,-
X Fight 50	00-01	30-10059	sort	79,-	99,-

PGO

Big Max 50	96->	30-10007	sort	51,-	64,-
Comet 50	Alle	30-10064	sort	51,-	64,-
Dr. Big 50	Alle	30-10007	sort	51,-	64,-
Hot-50	96->	30-10007	sort	51,-	64,-
PMX 50	Alle	30-10007	sort	51,-	64,-
Rodoshow 50	Alle	30-10007	sort	51,-	64,-

PIAGGIO/VESPA

ET2 50	Alle	30-10048	alu	51,-	64,-
NRG MC-2 LC 50	97	30-10043	sort	51,-	64,-
NRG-NTT 50	96	30-10042	sort	51,-	64,-
Quartz 50	92	30-10047	sort	51,-	64,-
Zip 50	93-95	30-10053	sort	49,-	61,-
ZIP Fast Rider 50	95-96	30-10047	sort	51,-	64,-

SUZUKI

Adress AP-50	Alle	30-32061	sort	30,-	38,-
FZ-50	Alle	30-32031	alu	28,-	35,-
Samurai DM 50	Alle	30-32051	sort	30,-	38,-

YAMAHA

Aerox 50	97->	30-10030	alu	80,-	100,-
Axis 50	95->	30-10051	sort	129,-	161,-
Bump 50	97->	30-10009	alu	51,-	64,-
BW's 50	->96	30-10033	sort	51,-	64,-
BW's N.G. 50	97->	30-10009	sort	51,-	64,-
Jog Artistic - Fine Selection 50	Alle	30-24231	alu	59,-	74,-
Jog Space Innovation 50	Alle	30-24231	alu	59,-	74,-
Neo's 50	97->	30-10058	alu	51,-	64,-
Slider 50	00->	30-10056	sort	51,-	64,-
Spy 50	Alle	30-10009	sort	51,-	64,-
Why 50	98->	30-10057	alu	51,-	64,-

M.ÆRKE/MODEL	ÅRG.	VARENR.	SPEC.		
MÄRKE/MODELL	ÅRG.	ART.NR.	SPEC.	🇩🇰 DKK	🇸🇪 SEK
SUZUKI					
Adress AP-50	Alle	30-10004	sort	51,-	64,-
Estilete UF-50	99->	30-10010	sort	51,-	64,-
FZ-50	Alle	30-32032	alu	37,-	46,-
Katana AY-50 AC	97-98	30-10010	sort	51,-	46,-
RMX 50	99->	30-10019	sort	101,-	126,-
Samurai DM 50	Alle	30-79512	sort	55,-	69,-
Zillion LC UX-50	99->	30-10010	sort	51,-	69,-
YAMAHA					
Aerox 50	97->	30-10030	alu	80,-	100,-
Axis 50	95->	30-10054	sort	71,-	89,-
Bump 50	97->	30-10008	sort	80,-	89,-
BW's 50	->96	30-10011	sort	50,-	63,-
BW's N.G. 50	97->	30-10008	sort	80,-	100,-
Jog Artistic - Fine Selection 50	Alle	30-24242	alu	59,-	74,-
Jog Space innovation 50	Alle	30-24242	alu	59,-	74,-
Neo's 50	97->	30-10031	alu	51,-	64,-
Slider 50	00->	30-10022	sort	77,-	96,-
Spy 50	Alle	30-10008	sort	80,-	100,-
Why 50	98->	30-10032	alu	77,-	96,-



🇩🇰 STYRKONTAKTER
🇸🇪 STYRE KONTAKTER

CPI "Popcorn"
 Venstre.
 Varenr. 174050



🇩🇰 DKK 275,- 🇸🇪 SEK 344,-

CPI "Popcorn"
 Højre.
 Varenr. 174051



🇩🇰 DKK 275,- 🇸🇪 SEK 344,-

Keeway "Matrix/Focus"
 Venstre.
 Varenr. 174052



🇩🇰 DKK 328,- 🇸🇪 SEK 410,-

Keeway "Matrix/Focus"
 Højre.
 Varenr. 174053



🇩🇰 DKK 335,- 🇸🇪 SEK 419,-

🇩🇰 BARSTYRENDER
🇸🇪 STYRVIKT



Chrom. 7/8" styr. 🇩🇰 DKK 🇸🇪 SEK
 Varenr. 172420 56,- 70,-



Sort. 7/8" styr. 🇩🇰 DKK 🇸🇪 SEK
 Varenr. 172421 56,- 70,-



Carbon. 7/8" styr. 🇩🇰 DKK 🇸🇪 SEK
 Varenr. 172422 56,- 70,-

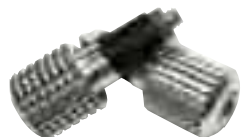
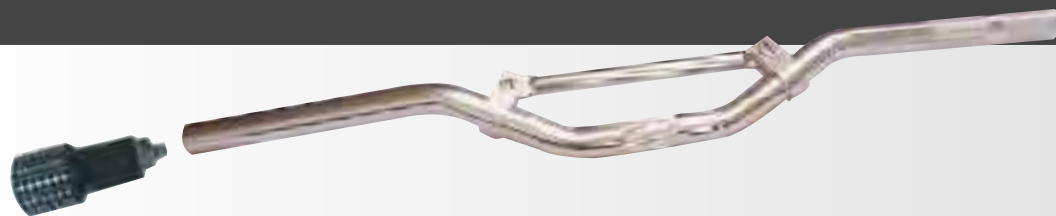

Varenr. **DKK** **SEK**
111470 - Alu 51,- 64,-



Varenr. **DKK** **SEK**
111471 - Sort 51,- 64,-



Varenr. **DKK** **SEK**
111472 - Blå 51,- 64,-



Varenr. **DKK** **SEK**
111473 - Rød 51,- 64,-

Barstyrender
Styrvikt

Varenr./Art.nr.	Ref.nr.	Farve/färg	DKK	SEK
331750	BEC-06	Rød	74,-	93,-
331751	BEC-06	Grøn	74,-	93,-
331752	BEC-06	Guld	74,-	93,-
331753	BEC-06	Blå	74,-	93,-
331754	BEC-06	Orange	74,-	93,-



331750



331751



331752



331753



331754



BARSTYR
BARSTYRE



Varenr. **DKK** **SEK**
111450 - Alu 68,- 85,-



Varenr. **DKK** **SEK**
111452 - Blå 202,- 253,-



Varenr. **DKK** **SEK**
111451 - Sort 202,- 253,-



Varenr. **DKK** **SEK**
111453 - Rød 202,- 253,-

 **Originale PGO Gummihåndtag**
 **Originalar PGO Gummihandtag**

Varenr./Art.nr.	Beskr.	 DKK	 SEK
172500	Original håndtag/handtag Hot 50 V	51,-	64,-
172501	Original håndtag/handtag Hot 50 H	51,-	64,-



172500



172501



 **Gummihåndtag**
 **Gummihandtag**

Varenr./Art.nr.	Beskr.	 DKK	 SEK
172502	Domino/Tommaselli håndtag/handtag	101,-	126,-
172503	Domino/Tommaselli håndtag/handtag	101,-	126,-
172504	Domino/Tommaselli håndtag/handtag	101,-	126,-
172505	Domino/Tommaselli håndtag/handtag	140,-	175,-



172502



172503



172504



172505



 **Gummihåndtag**

Dette gummihåndtag fra EMGO er et af vores mest solgte, rigtig god og slidstærk kvalitet til en god pris.

 **Gummihandtag**

Detta gummihandtag från EMGO är ett av de mest sålda, riktigt god och slitstark kvalitet till ett bra pris.

Varenr./Art.nr.	Ref. nr.	Farve/färg	 DKK	 SEK
173600	42-24610	Sort/svart	54,-	68,-
173601	42-24614	Rød/röd	54,-	68,-
173602	42-24616	Grøn/grön	54,-	68,-
173603	42-24613	Blå	54,-	68,-



173600



173601



173602



173603



🇩🇰 Alle vores håndtag er fremstillet i blødt kvalitetsgummi, der gør at håndtagene holder længere, også i tilfælde af styrt. Den specielle overflade gør, at man har godt greb om håndtaget, og dermed har bedre kontrol over cyklen.

🇸🇪 Alla voras hantag är framställda av blött kvalitetsgummi, det gör att hantagen håller längre och ej lossnar från styret. Det speciella överdraget gör att man har gott grepp om handtaget, och därmed har bättre kontroll över fordonet.

🇩🇰 Gummihåndtag

Lækkert gummihåndtag fra DOMINO med rigtigt godt greb, et håndtag der bruges af mange kørere, der ønsker lidt mere til en god pris!

🇸🇪 Gummihandtag

Standard gummihandtag från EMGO som används av många Cross och Enduro förare på grund av pris, kvalitet och slitstyrkan!



Varenr./Art.nr.	Farve/färg	DKK	SEK
172510	Sort/svart	104,-	130,-
172701	Blå	104,-	130,-
172702	Fuchsia	104,-	130,-
172703	Grøn/grøn	104,-	130,-
172704	Orange	104,-	130,-
172705	Gul	104,-	130,-
172706	Violet	104,-	130,-
172707	Gray	104,-	130,-
172708	Transperant	104,-	130,-
172709	Rød/rød	104,-	130,-



🇩🇰 Gummihåndtag / dual density

Alle Dominos gummihåndtag er designet til 7/8" styr med speciel "twist" for bedre greb. "DUAL DENSITY GRIP" giver dig en perfekt fornemmelse af et lækkert og blødt gummihåndtag.

🇸🇪 Gummihandtag / dual density

Alla Dominos gummihantag är designat för 22 mm styren med en speciel "twist" för bättre grepp. "DUAL DENSITY GRIP" ger dig en perfekt kombination av läckert och självsäkert handtag.



Varenr./Art.nr.	Farve/färg	DKK	SEK
172710	Sort/svart/gul	158,-	198,-
172711	Grå/gray/orange	158,-	198,-
172712	Sort/rød/svart/rød	158,-	198,-
172713	Blå/hvid/vit	158,-	198,-
172714	Sort/svart/orange	158,-	198,-
172715	Sort/svart/grå/gray	158,-	198,-



🇩🇰 Gummihåndtag / tribble density

Alle Dominos gummihåndtag er designet til 7/8" styr med speciel "twist" for bedre greb. "TRIPLE DENSITY GRIP" er et helt nyt specielt udviklet gummihåndtag fra Domino, der giver dig en perfekt fornemmelse af et lækkert og blødt sikkert gummihåndtag.

🇸🇪 Gummihandtag / tribble density

Alla Dominos gummihantag är designat för 22 mm styren med en speciel "twist" för bättre grepp. "TRIPLE DENSITY GRIP" är ett helt nytt speciellt utvecklat gummihandtag från Domino där det ger dig en perfekt kombination av läckert och självsäkert handtag.



Varenr./Art.nr.	Farve/färg	DKK	SEK
172716	Sort/svart/grå/gray/rød/rød	211,-	264,-
172717	Sort/svart/grå/gray/orange	211,-	264,-
172718	Blå/sort/svart/hvid/vit	211,-	264,-
172719	Grå/gray/gul/sort/svart	211,-	264,-
172720	Sort/svart/grøn/grøn/grå/gray	211,-	264,-



Forhandlere
Återförsäljare
s. 2

Stikord
Sökord
s. 4

Tøj/hjelme
Klæder/
hjelmar
s. 6

Dæk og
slanger
Däck och
slangar
s. 15

Olje / spray
Olja / spray
s. 26

Kæder /
tandhjul
Kedjor /
drev
s. 43

Bremselede
Bromsdelar
s. 48

Låse
Lås
s. 93

Batteri
Batteri
s. 96

Cylinder /
topstykke
Cylinder /
topplöck
s. 105

Motordele
Motordelar
s. 137

Karburator
- Luftfilter
Förgasare
- Luftfilter
s. 208

El-dele
tændrør
Elektriskt
tændstift
s. 222

Udstødning
Avgassystem
s. 246

Forgaffel
Støddæmpere
Framgaffel
Støtdämpare
s. 260

Kabler
Wire
s. 266

Styr og
greb
Styre och
handtag
s. 272

Spejle
Speglar
s. 282

Blinklygter
Baglygter
Blinkers
Baklykte
s. 284

Støtteben
Topboks, mm.
Stödd
Topbbox, mm
s. 291

Rep. bøger
værktøj
Rep. böcker
Verktyg
s. 297

Ekstra slim håndtag

Et fedt design fra Progrip, der er fast på endersiden, en blød gelfornemmelse og medium blødhed på enderne, hvilket betyder et PERFECT GRIP!

Extra slim handtag

Ett fett design från Progrip, fästas på insidan, en mjuk gelfornemmelse och medium mjukhet i ändarna, vilket innebär en PERFECT GRIP!

Varenr./Art.nr.	Farve/färg	 DKK	 SEK
172540	Orange	122,-	153,-
172541	Gul	122,-	153,-
172542	Rød/röd	122,-	153,-
172543	Blå	122,-	153,-
172544	Grøn/grön	122,-	153,-
172545	Grå/gray	122,-	153,-



PROGRIP®
 THE RACE PASSION COMPANY

Half waffle håndtag

Et lækkert design fra Progrip med et ovalt gel område, der føles blødt og behageligt mod håndfladen.

Half waffle handtag

En elegant design från Progrip med ett ovalt gel område som känns mjukt och behagligt mot handflatan.

Varenr./Art.nr.	Farve/färg	 DKK	 SEK
172533	Blå	122,-	153,-
172534	Grøn/grön	122,-	153,-
172535	Sort/svart	122,-	153,-
172536	Gul	122,-	153,-
172537	Orange	122,-	153,-
172538	Rød/röd	122,-	153,-



PROGRIP®
 THE RACE PASSION COMPANY

**Generic**

XOR2 50CC

RACE

IDEO

TRIGGER X

TRIGGER SM

XOR2 125CC

XOR 2 50CC

30 el. 45 km/t

9.999,-

+ leveringsomkostninger

EN SPORTY BESTSELLER!

XOR 2 er spækket med detaljer! Fra wavebremseskive og halogenforlygter, dens rustfrit ståludstødning samt dens rummelige hjelmopbevaringsrum. Ungt design kombineret med avanceret europæisk teknologi!

MOTOR:	En cylinder, luftkølet, 2-takts motor. 49,8 cc. Kompression 6,9:1.
TRANSMISSION:	CTV automatgear
STEL:	Rørramme i stål
AFFJEDRING:	For: Teleskopgaffel Bag: Mono shock dæmper
BREMSE:	For: Waveskive Ø 190 mm Bag: Tromlebremse Ø 110 mm
HJUL:	For: 120/70 x 12 / Bag: 130/70 x 12
LÆNGDE:	1770 mm
VÆGT:	92 kg
TANK:	4 liter
FARVE:	Rød/sort/grå

Silkolene
smøremidler anbefales
af Generic Motors! ...



Klare blinklys for/bag



Rustfrit stål udstødning/forrør

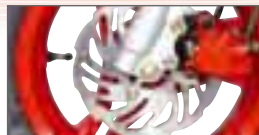

Wavebremseskive – sporty design!

DESIGN AUSTRIA
www.genericmotor.dk



Importør: ScanMI ApS
Tlf. +45 73 15 11 00



Beta
the play bike

MADE IN ITALY!

Læs mere på www.betamotor.dk**150 4T MINIMOTO**

STEL:	Stålstel.
MOTOR:	Betamotor. Luftkølet. En 150 cc cylinder. 4-takt. Mikuni karburator. 4 gear.
HJUL:	For: 14" / 210 mm. bremseskive. Bag: 12" / 200 mm. bremseskive.
SÆDEHØJDE:	810 mm.
TØRVÆGT:	62 kg.
FORGAFFEL:	Hydraulisk.

14.998,-

Ekskl. leveringsomkostninger



Beta anbefaler
Silkolene
olie!



Importør: **SCANMI** Tlf. +45 73 15 11 00

Design og produktion 100 % italiensk!



Mærke/model	Årg.	Varenr. Venstre			Varenr. Højre		
Mærke/model	Årg.	Art.nr. Vänster	DKK	SEK	Art.nr. Höger	DKK	SEK
UNIVERSAL							
Universal, sort (10 mm)	Alle	173495	80,-	100,-	173496	80,-	100,-
ADLY							
Cat 50	Alle	173311	80,-	100,-	173310	80,-	100,-
Jet 50	Alle	173311	80,-	100,-	173310	80,-	100,-
Silver Fox AC 50	Alle	173311	80,-	100,-	173310	80,-	100,-
Super Sonic AC 50	Alle	173311	80,-	100,-	173310	80,-	100,-
Thunder Bike AC 50	Alle	173311	80,-	100,-	173310	80,-	100,-
APRILIA							
Rally 50	Alle	173427	105,-	131,-	173432	105,-	131,-
RS 50	Alle	173461	152,-	190,-	173460	145,-	181,-
RX-50 (AM-6)	Alle	173427	105,-	131,-	173433	105,-	131,-
Sonic AC 50	98->	173428	105,-	131,-	173444	105,-	131,-
SR-50 AC	Alle	173429	105,-	131,-	173445	105,-	131,-
BAOTAIN							
BT-QT-8/11 50 (4 t.)	Alle	173458	98,-	123,-	173459	98,-	123,-
Rebel 50 (4 t.)	Alle	173458	98,-	123,-	173459	98,-	123,-
Supermoto 50 (4 t.)	Alle	173458	98,-	123,-	173459	98,-	123,-
Rocky 50 (4 t.)	Alle	173458	98,-	123,-	173459	98,-	123,-
CPI							
Hussar 50 (sort)	Alle	173430	103,-	129,-	173446	103,-	129,-
Hussar 50 (sort/hvid)	Alle	173434	105,-	131,-	173435	105,-	131,-
Oliver 50 (sort)	03->	173430	103,-	129,-	173446	103,-	129,-
Oliver 50 (sort/hvid)	03->	173434	105,-	131,-	173435	105,-	131,-
Popcorn 50 (sort)	Alle	173430	103,-	129,-	173446	103,-	129,-
Popcorn 50 (sort/hvid)	Alle	173434	105,-	131,-	173435	105,-	131,-
FYM							
QT 50	Alle	173458	98,-	123,-	173459	98,-	123,-
HONDA							
SFX 50	Alle	173498	105,-	131,-	173497	105,-	131,-
Vision SA 50	Alle	173010	105,-	131,-	173010	105,-	131,-
X8-R 50	Alle	173498	105,-	131,-	173497	105,-	131,-
GIANTCO							
Sprint 50	Alle	173458	98,-	123,-	173459	98,-	123,-
Stealth 50	Alle	173458	98,-	123,-	173459	98,-	123,-
Venus 50	Alle	173458	98,-	123,-	173459	98,-	123,-
KEEWAY							
Focus 50 (sort)	Alle	173430	103,-	129,-	173446	103,-	129,-
Focus 50 (sort/hvid)	Alle	173434	105,-	131,-	173435	105,-	131,-
Matrix 50 (sort)	Alle	173430	103,-	129,-	173446	103,-	129,-
Matrix 50 (sort/hvid)	Alle	173434	105,-	131,-	173435	105,-	131,-
KYMCO							
Agility 50 (4 t.)	Alle	173458	98,-	123,-	173459	98,-	123,-
Super 8 50 (4 t.)	Alle	173458	98,-	123,-	173459	98,-	123,-
PEUGEOT							
Speedfight 50 AC/LC	Alle	173431	105,-	131,-	173447	105,-	131,-
Vivacity 50	>-02	173431	105,-	131,-	173447	105,-	131,-
PEXMA							
KD 50 (4 t.)	Alle	173458	98,-	123,-	173459	98,-	123,-
PGO							
Big Max 50	Alle	173451	106,-	133,-	173450	106,-	133,-
Hot-50	Alle	173451	106,-	133,-	173450	106,-	133,-
PMX 50	Alle	173451	106,-	133,-	173450	106,-	133,-
Rodoshow 50	Alle	173451	106,-	133,-	173450	106,-	133,-
PIAGGIO/VESPA							
Typhoon 50	Alle	173453	105,-	131,-	173452	105,-	131,-
STRANGER							
X-fight 50 (4 t.)	Alle	173458	98,-	123,-	173459	98,-	123,-
SUZUKI							
Adress AP 50	Alle	173204	74,-	93,-	173203	74,-	93,-
Katana Alstare LC 50	Alle	173204	74,-	93,-	173203	74,-	93,-
Katana AY-50	Alle	173204	74,-	93,-	173203	74,-	93,-
Street Magic 50	Alle	173413	158,-	198,-	173413	158,-	198,-
TEXAS							
Chili 50 (4 t.)	Alle	173458	98,-	123,-	173459	98,-	123,-
TOBILINER							
QT 50 (4 t.)	Alle	173458	98,-	123,-	173459	98,-	123,-



173495 - V
173496 - H

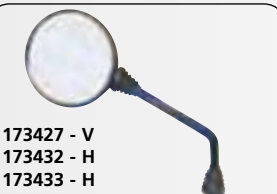

173427 - V
173432 - H
173433 - H

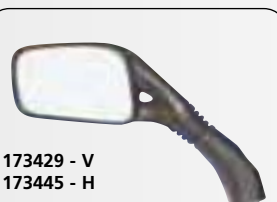

173429 - V
173445 - H



173434 - V
173435 - H



173498 - V
173497 - H



173431 - V
173447 - H



173453 - V
173452 - H



173413 - V/H



173313 - V
173312 - H

Mærke/model	Årg.	Varenr. Venstre			Varenr. Højre		
		Art.nr.	DKK	SEK	Art.nr.	DKK	SEK
YAMAHA							
Bump 50	97->	173313	80,-	198,-	173312	80,-	100,-
BW's 50	Alle	173313	80,-	198,-	173312	80,-	100,-
BW's N.G.50	Alle	173313	80,-	198,-	173312	80,-	100,-
Jog Artistic - Fine Selection 50	Alle	173311	80,-	100,-	173310	80,-	100,-
Jog Space Innovation 50	98->	173311	80,-	100,-	173310	80,-	100,-
Spy 50	Alle	173313	80,-	198,-	173312	80,-	100,-

+ MONTERINGSBESLAG TIL SPEJL

Universalbeslag til 7/8" styr, til spejle med 10 mm. gevind.

+ MONTERINGSBESLAG TILL SPEGEL

Universalbeslag till 7/8" styre, till spegel med 10 mm. gänga.

Almindeligt højre/höger gevind/gängade 10 mm.

Ref.nr. 20-28120 **+**DKK **+**SEK

Varenr./art.nr. 17353741,- 51,-

Venstre/vänster gevind/gängade 10 mm.

Ref.nr. 20-28125 **+**DKK **+**SEK

Varenr./art.nr. 17353841,- 51,-

173537



173538



+ FORSKRUNING TIL SPEJLE

+ ADAPTERSKRUV

Almindeligt gevind/gängade.

Spejl 10 mm. til holder 8 mm. adapter.

Spegel 10 mm till hållare 8 mm.

Ref. nr. 20-28109.

+DKK **+**SEK

Varenr./art.nr. 17354223,- 29,-



Almindeligt gevind/gängade.

Spejl 8 mm. til holder 10 mm. adapter.

Spegel 8 mm till hållare 10 mm.

Ref. nr. 20-28111.

+DKK **+**SEK

Varenr./art.nr. 17354323,- 29,-

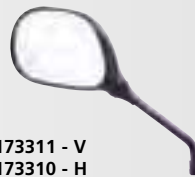

173311 - V
173310 - H



173430 - V
173446 - H



173010 - V
173010 - H



173451 - V
173450 - H



173204 - V
173203 - H



173311 - V
173310 - H

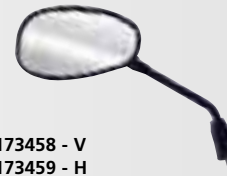

173458 - V
173459 - H



173461 - V
173460 - H

Forhandlere
Återförsäljare
s. 2

Stikord
Sökord
s. 4

Tøj/hjelme
Kläder/
hjälmor
s. 6

Dæk og
slanger
Däck och
slangar
s. 15

Olje / spray
Olja / spray
s. 26

Kæder /
tandhjul
Kedjor /
drev
s. 43

Bremsedele
Bromsdelar
s. 48

Låse
Lås
s. 93

Batteri
Batteri
s. 96

Cylinder /
topstykke
Cylinder /
topplock
s. 105

Motordele
Motordele
s. 137

Karburator
- Luftfilter
Förgasare
- Luftfilter
s. 208

El-dele
tændrør
Elektriskt
tändstift
s. 222

Udstødning
Avgassystem
s. 246

Forgaffel
Støddæmpere
Framgaffel
Stötdämpare
s. 260

Kabler
Wire
s. 266

Styr og
greb
Styre och
handtag
s. 272





Spejle
Spegel
s. 282

Blinklygter
Baglygter
Blinkers
Baklykte
s. 284

Støtteben
Topboks, mm.
Stödd
Topbbox, mm
s. 291

Rep. bøger
værktøj
Rep. böcker
Verktyg
s. 297



Märke/model	Årg.	FOR Varenr. Venstre	FOR Varenr. Højre	Farve			BAG Varenr. Venstre	BAG Varenr. Højre	Farve		
Märke/modell	Årg.	FRAM Art.nr. Vänster	FRAM Art.nr. Höger	Färg			BAK Art.nr. Vänster	BAK Art.nr. Höger	Färg		
CPI											
Hussar 50	Alle	121607	121606	Klar	103,-	129,-	121605	121604	Klar	103,-	129,-
Oliver 50	Alle	121607	121606	Klar	103,-	129,-	121605	121604	Klar	103,-	129,-
Popcorn 50	Alle	121607	121606	Klar	103,-	129,-	121605	121604	Klar	103,-	129,-
FYM											
QT 50 (4 t.)	Alle	121612	121613	Klar	103,-	129,-					
KEEWAY											
Focus 50	Alle	121611	121610	Klar	103,-	129,-	121609	121608	Klar	103,-	129,-
PGO											
Big Max 50	Alle	121600	121601	Orange	81,-	101,-	121602	121603	Orange	81,-	101,-
Hot 50	Alle	121600	121601	Orange	81,-	101,-	121602	121603	Orange	81,-	101,-
SUZUKI											
FZ-50	Alle	121221	121221	Orange	51,-	64,-	121220	121220	Orange	48,-	60,-
Samurai DM-50	Alle	121222	121222	Orange	51,-	64,-	121221	121221	Orange	51,-	64,-
Street Magic 50	Alle	121210	121210	Orange	95,-	129,-	121210	121210	Orange	95,-	119,-
YAMAHA											
Jog Artistic - Fine Selection 50	Alle	121319	121318	Orange	51,-	64,-					
Sting SG-50	Alle	121320	121320	Orange	51,-	64,-	121320	121320	Orange	51,-	64,-



Komplet med ledninger og pære (12 volt)

Komplett med kabel och lampa (12 volt)



Universal EMGO blinklygter TIL KÅBER										
Mærke/model	Antal	Ref.nr.	Farve	Pære nr.		Antal	Ref.nr.			
Universal EMGO Blinkers TILL KÅPOR										
Märke/modell	Antal	Ref.nr.	Färg	DKK Pr. sæt	SEK Pr. set	Lampa nr.	Antal	Ref.nr.	DKK Pr. stk.	SEK Pr. st.
121500	Sæt á 2 stk.	61-81901	Sort	108,-	135,-	121401	10 stk.	12V/23W-48-66723	15,-	19,-
121504	Sæt á 2 stk.	61-81913	Carbon	113,-	141,-	121401	10 st.	12V/23W-48-66723	15,-	19,-

Universal MINI blinklygter										
Mærke/model	Antal	Ref.nr.	Farve	Pære nr.		Antal	Ref.nr.			
Universal MINI Blinkers										
Märke/modell	Antal	Ref.nr.	Färg	DKK Pr. sæt	SEK Pr. set	Lampa nr.	Antal	Ref.nr.	DKK Pr. stk.	SEK Pr. st.
121502	Sæt á 2 stk.	61-75603	Kort, sort	85,-	106,-	121402	10 stk.	48-63524	15,-	19,-
121503	Sæt á 2 stk.	61-75623	Lang, sort	85,-	106,-	121402	10 stk.	48-63524	15,-	19,-
121505	Sæt á 2 stk.	61-75618	Kort, carbon	113,-	141,-	121402	10 stk.	48-63524	15,-	19,-
121506	Sæt á 2 stk.	61-75653	Lang, carbon	113,-	141,-	121402	10 stk.	48-63524	15,-	19,-
121508	Sæt á 2 stk.	61-75604	Kort, sort, klar glas	113,-	141,-					
121509	Sæt á 2 stk.	61-75624	Kort, sort, klar glas	113,-	141,-					
121510	Sæt á 2 stk.	61-83741	Kort, sort	113,-	141,-					
121511	Sæt á 2 stk.	61-83742	Kort, sort	113,-	141,-					
121512	Sæt á 2 stk.	61-83743	Kort, sort, klar glas	113,-	141,-					



VAREN.	Beskrivelse	Sokkeltype	Farve			Antal pr. ks.	Stk.pris
500261	12V / 10,0W	BA15S	Klar			10	15,- 19,-
500261YO	12V / 10,0W	BA15S	Orange		15 mm	10	19,- 24,-

VAREN.	Beskrivelse	Sokkeltype	Farve			Antal pr. ks.	Stk.pris
121405	12V / 21,0W	BAU15S SC	Orange			1	28,- 35,-

VAREN.	Beskrivelse	Sokkeltype	Farve			Antal pr. ks.	Stk.pris
500264	12V / 21,0W	BA15S	Klar			10	19,- 24,-

VAREN.	Beskrivelse	Sokkeltype	Farve			Antal pr. ks.	Stk.pris
121401	12V / 23,0W		Klar			10	15,- 19,-

VAREN.	Beskrivelse	Sokkeltype	Farve			Antal pr. ks.	Stk.pris
121402	12V / 23,0W		Klar			10	15,- 19,-

VAREN.	Beskrivelse	Sokkeltype	Farve			Antal pr. ks.	Stk.pris
121404	12V / 23,0W		Orange			10	28,- 35,-





MÆRKE/MODEL	ÅRG.	VARENR.		
MÄRKE/MODELL	ÅRG.	ART.NR.	DKK	SEK
APRILIA				
Rally AC 50	->96	121950	105,-	131,-
Sonic 50	Alle	121970	134,-	168,-
SR - www AC 50	97->	121951	105,-	131,-
SR-50 AC	->99	121952	105,-	131,-
SR-Racing, Stealth, Netscaper LC 50	Alle	121952	105,-	131,-
SR-Replica LC (Minarelli) 50	->00	121952	105,-	131,-
SR-Replica-2000 LC (Morini) 50	00->	121952	105,-	131,-

CPI				
Hussar 50 - (gl. type)	Alle	121953	105,-	131,-
Oliver 50 - (gl. type)	03->	121953	105,-	131,-
Popcorn 50 - (gl. type)	->01	121953	105,-	131,-

DERBI				
Senda R 50	->00	121954	105,-	131,-
Senda SM X-treme 50	Alle			

GILERA				
Runner LC 50	Alle	121955	105,-	131,-
Runner PJ 50	03->	121973	105,-	131,-
Runner SP LC 50	02->	121973	105,-	131,-
Stalker 50	Alle	121972	105,-	131,-
Typhoon 50	->01	121963	105,-	131,-
Typhoon-X 50	02->	121963	105,-	131,-

HONDA				
SFX 50	Alle	121956	105,-	131,-

PEUGEOT				
Buxy 50	94->	121957	105,-	131,-
Speedake 50	95->	121957	105,-	131,-
Speedfight -2 AC 50	Alle	121958	105,-	131,-
Speedfight -2 LC 50	Alle	121958	105,-	131,-
Speedfight AC 50	95->	121959	105,-	131,-
Speedfight LC 50	Alle	121959	105,-	131,-
Vivacity 50	Alle	121960	105,-	131,-

PGO				
Dr. Big 50	Alle	121961	105,-	131,-
Hot 50	Alle	121962	105,-	131,-
Big Max 50	Alle	121962	105,-	131,-

PIAGGIO/VESPA				
Typhoon 50	Alle	121963	105,-	131,-
Typhoon-X 50	02->	121963	105,-	131,-

SUZUKI				
Katana AY-50 AC	Alle	121964	105,-	131,-
Katana AY-50 LC	Alle	121964	105,-	131,-

YAMAHA				
BW's 50	->96	121965	105,-	131,-
BW's N.G. 50	96->	121966	105,-	131,-
Jog Artistic -Fine Collection 50	Alle	121968	105,-	131,-
Neo's 50	97->	121967	105,-	131,-
Slider 50	Alle	121969	105,-	131,-



Mærke/model	Årg.	Førlgkte kpl. Varenr.	Farve		
Mærke/modell	Årg.	Framlykte kpl. Art.nr.	Färg	DKK	SEK
BAOTAIN					
(4 t.)	Alle	171535	Klar	159,-	199,-
GILERA					
Runner	Alle	131753	Klar	249,-	311,-
Typhoon	Alle	131752	Klar	249,-	311,-
HYOSUNG					
SB 50 M (Cab)	99>	131750	Klar	458,-	573,-
PEUGEOT					
Speedfight 2	Alle	131751	Klar	249,-	311,-

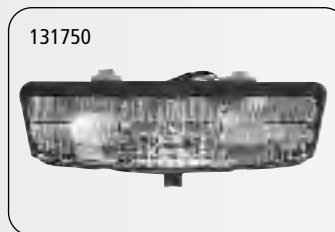
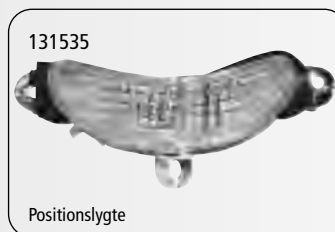

BAGLYGTE KOMPLET (m. ledning)
BAKLYKTE KOMPLETT (m. ledning)

Mærke/model	Årg.	Baglygte kpl. Varenr.	Farve		
Mærke/modell	Årg.	Baklygte kpl. Art.nr.	Färg	DKK	SEK
CPI					
Popcorn 50	Alle	131701	Rød	155,-	194,-
DERBI					
Senda R	Alle	131706	Klar	399,-	499,-
Senda SM/DRD	Alle	131707	Klar	249,-	311,-
FYM					
QT 50 (4 t.)	Alle	131703	Rød	260,-	325,-
HYOSUNG					
SB 50 M (Cab)	99>	131704	Klar	249,-	311,-
KEEWAY					
Focus 50	Alle	131701	Rød	155,-	194,-
PEUGEOT					
Speedfight 3	Alle	131705	Klar	399,-	499,-
PGO					
Big Max 50	Alle	131700	Rød	265,-	331,-
Hot-50	Alle	131700	Rød	265,-	331,-
SUZUKI					
DM 50 Samurai	Alle	131702	Rød	137,-	171,-
FZ-50	Alle	131702	Rød	137,-	171,-



Mærke/model	Årg.	Baglygteglas Varenr.	Farve		
Mærke/modell	Årg.	Baklykteglas Art.nr.	Färg	DKK	SEK
APRILIA					
Area 51 LC 50	98->				
Rally AC 50	->96	131651	Klar	80,-	100,-
Sonic AC 50	Alle	131652	Klar	80,-	100,-
SR - www AC 50	97->	131653	Klar	80,-	100,-
SR-50 AC	03->	131654	Klar	80,-	100,-
SR-50 AC	->93	131654	Klar	80,-	100,-
SR-50 AC	96->	131654	Klar	80,-	100,-
SR-Racing, Stealth, Netscaper LC 50	Alle	131654	Klar	80,-	100,-
SR-Replica LC 50	->00	131654	Klar	80,-	100,-

CPI					
Hussar 50	Alle	131655	Klar	80,-	100,-
Hussar 50	Alle	131656	Rød	105,-	131,-
Oliver 50	03->	131655	Klar	80,-	100,-
Popcorn 50	Alle	131655	Klar	80,-	100,-
Popcorn 50	Alle	131656	Rød	105,-	131,-

DERBI					
Atlantis 50	Alle	131674	Klar	80,-	100,-
Senda R 50	Alle	131657	Klar	80,-	100,-
Senda SM X-treme 50	Alle	131657	Klar	80,-	100,-

FYM					
QT 50 (4 t.)	Alle				

GILERA					
Runner, AC/LC 50	Alle	131658	Klar	80,-	100,-
Runner PJ 50	03->	131658	Klar	80,-	100,-
Runner SP LC 50	02->	131658	Klar	80,-	100,-
Stalker 50	Alle	131659	Klar	80,-	100,-
Typhoon 50	->01	131660	Klar	80,-	100,-
Typhoon-X 50	02->	131660	Klar	80,-	100,-

HONDA					
Vision SA 50	Alle	131012	Rød	80,-	100,-
SFX 50	Alle	131673	Klar	80,-	100,-

KEEWAY					
Focus 50	Alle	131656	Rød	105,-	131,-
Focus 50	Alle	131655	Klar	80,-	100,-

PEUGEOT					
Buxy 50	94->	131661	Klar	80,-	100,-
Speedake 50	95->	131661	Klar	80,-	100,-
Speedfight -2 AC 50	Alle	131662	Klar	105,-	131,-
Speedfight AC 50	95->	131663	Klar	80,-	100,-
Speedfight LC 50	Alle	131663	Klar	80,-	100,-
Vivacity 50	03->	131664	Klar	80,-	100,-

PGO					
Big Max 50	Alle	131400	Rød	80,-	100,-
Dr. Big 50	Alle	131665	Rød	80,-	100,-
Hot-50	Alle	131666	Klar	80,-	100,-
Hot-50	Alle	131400	Rød	80,-	100,-
Rodoshow 50	Alle	131667	Rød	80,-	100,-
Tornado 50	Alle	131400	Rød	80,-	100,-

PIAGGIO/VESPA					
Typhoon 50	Alle	131660	Klar	80,-	100,-
Typhoon-X 50	02->	131660	Klar	80,-	100,-

SUZUKI					
DM 50 Samurai	Alle	131208	Rød	80,-	100,-
FZ-50	Alle	131208	Rød	80,-	100,-
Katana AY-50 AC	Alle	131668	Klar	80,-	100,-
Katana AY-50 LC	Alle	131668	Klar	80,-	100,-

YAMAHA					
BW's N.G. 50	Alle	131669	Klar	80,-	100,-
Jog CY-50	Alle	131308	Rød	80,-	100,-
Jog CY-50	Alle	131670	Klar	80,-	100,-
Neo's 50	97->	131672	Rød	80,-	100,-
Slider 50	01->	131671	Klar	80,-	100,-
Spy 50	Alle	131670	Klar	80,-	100,-

131012



131400



131208



131308



131673



**Generic**

XOR2 50CC

RACE

IDEO

TRIGGER X

TRIGGER SM

XOR2 125CC

RACE

30 el. 45 km/t

7.999,-

+ leveringsomkostninger

EN SPORTY RACER!

RACE er en veludviklet scooter, der er stilet til ræs. Den giver en køreglæde, der emmer af sport og fart! Det unikke carbonlook, wave bremseskiver, indbyggede blinklys, dobbelt belysning og mange andre funktioner giver dig et forspring i lyskrydset!

MOTOR: En cylinder, luftkølet, 2-takts motor.
49,8 cc. Kompression 6,9:1.

TRANSMISSION: CTV automatgear

STEL:

Rørramme i stål

AFFJEDRING:

For: Teleskopgaffel

Bag: Mono shock dæmper

BREMSE:

For: Waveskive Ø 190 mm

Bag: Tromlebremse Ø 110 mm

HJUL:

For: 120/70 x 12 / Bag: 130/70 x 12

LÆNGDE:

1820 mm

VÆGT:

88 kg

TANK:

5 liter

FARVE:

Rød/carbon ■ gul/carbon

**Silkolene**

smøremidler anbefales af Generic Motors! ...



Carbon look + klare blinklys for/bag



Knæudstødning

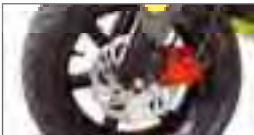

Wavebremseskive – sporty design!

DESIGN AUSTRIA

www.genericmotor.dk



Importør: ScanMI ApS

Tlf. +45 73 15 11 00

**Beta**
the play bike**ARK 50 TRIBE**

STEL: Stålrørstel.

MOTOR: Minarellimotor.
Luftkølet. En 49 cc cylinder.
2-takt. Dell'Orto karburator.
CVT gear.

HJUL: For: 13" / 190 mm. bremseskive.
Bag: 13" / 110,5 mm. bremseskive.

LÆNGDE: 1740 mm.

BREDDE: 750 mm.

SÆDEHØJDE: 830 mm.

TØRVÆGT: 84 kg.

FORGAFFEL: 32 mm. hydraulisk.
Monodæmper bag.

30 el. 45 km/t

15.998,-

Ekskl. leveringsomkostninger

MADE IN ITALY!

Læs mere på www.betamotor.dkBeta anbefaler
Silkolene
olie!Importør: **SCANMI**

Tlf. +45 73 15 11 00

Design og produktion  100 % italiensk!

MÆRKE/MODEL	ÅRG.	VARENR.		
MÄRKE/MODELL	ÅRG.	ART.NR.	DKK	SEK
APRILIA				
Amico 50 (Lodret)	Alle	173700	313,-	391,-
Gulliver 50	Alle	173701	319,-	399,-
Rally AC 50	Alle	173701	319,-	399,-
Rally LC 50	Alle	173701	319,-	399,-
Scarabeo AC 50	Alle	173702	313,-	391,-
Scarabeo Ditech (Morini) 50	02>	173702	313,-	391,-
Sonic AC 50	98>	173704	319,-	399,-
SR 50 AC (Lodret)	>93	173701	319,-	399,-
SR 50 AC (Vandret)	>99	173701	319,-	399,-
SR - Ditech (Morini) 50	Alle	173703	313,-	399,-
SR - www AC 50	97>	173701	319,-	399,-
SR-Racing, Stealth, Netscaper LC 50	Alle	173701	319,-	399,-
SR-Replica LC (Minarelli) 50	>00	173701	319,-	399,-

BAOTAIN				
BT 49 QT-9	Alle	173727	199,-	249,-

BENELLI				
491 GT 50	97>	173701	319,-	399,-
491 Sport 50	97>	173701	319,-	399,-
K2/LC 50	Alle	173501	319,-	399,-

BETA				
Ark AC 50	Alle	173702	313,-	391,-
Ark/LC 50	Alle	173702	313,-	391,-

CPI				
Hussar 50 *	Alle	173725	313,-	391,-
Oliver 50 *	Alle	173725	313,-	391,-
Popcorn 50 *	Alle	173725	313,-	391,-

FYM				
QT 50 (4 t.) *	Alle	173726	313,-	391,-

GILERA				
Easy Moving 50	Alle	173705	313,-	391,-
Runner AC 50	Alle	173706	319,-	399,-
Runner LC 50	Alle	173706	319,-	399,-
Stalker 50	Alle	173708	319,-	399,-
Typhoon 50	>01	173707	319,-	399,-
Typhoon-X 50	02>	173707	319,-	399,-

HONDA				
Sky 50	Alle			

KEEWAY				
Focus 50 *	Alle	173725	313,-	391,-
Matrix 50 *	Alle	173725	313,-	391,-

MALAGUTI				
F10 AC 50	Alle	173710	313,-	391,-
F12 Phantom AC 50	Alle	173711	313,-	391,-
F15 Firefox LC 50	Alle	173711	313,-	391,-

PGO				
Big Max 50 *	Alle	173724	319,-	399,-
Dr. Big 50 *	Alle	173724	319,-	399,-
Hot-50 *	Alle	173724	319,-	399,-

PIAGGIO/VESPA				
ET2 50	Alle	173722	313,-	391,-
ET4 50	Alle	173722	313,-	391,-
Liberty 50	Alle	173719	313,-	391,-
Quartz 50	93>	173721	313,-	391,-
Quartz 50	92>	173720	313,-	391,-
Typhoon 50	>01	173707	319,-	391,-
Typhoon-X 50	02>	173707	319,-	399,-
Zip 50	93>	173705	313,-	391,-

YAMAHA				
Aerox 50	97->	173718	319,-	399,-
Aerox R 50	03->	173718	319,-	399,-
Bump 50	97->	173712	313,-	391,-
BW's 50	Alle	173712	313,-	391,-
BW's N.G. 50	Alle	173717	319,-	399,-
Neo's 50	97->	173714	319,-	399,-
Slider 50	01->	173716	313,-	391,-
Why 50	Alle	173715	313,-	391,-

* Leveres uden aksel/fjedre.
* Leveras utan axel och fjädrar.

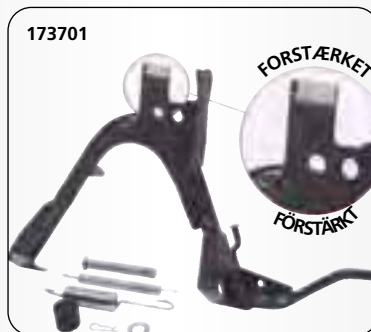

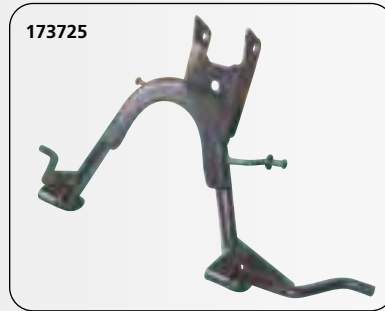
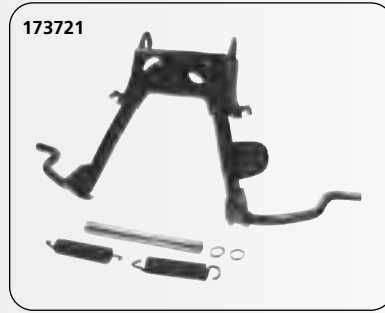

MÆRKE/MODEL	ÅRG.	VARENR.		
MÄRKE/MODELL	ÅRG.	ART.NR.	DKK	SEK
APRILIA				
Leonardo 125/150	Alle	173782	105,-	131,-
Rally AC 50	Alle	173780	105,-	131,-
Scarabeo 125/150	Alle	173782	105,-	131,-
Scarabeo AC 50	Alle	173780	105,-	131,-
SR 50 AC (Lodret)	->93	173780	105,-	131,-
SR 50 AC (Vandret)	->96	173780	105,-	131,-
SR - Ditech (Morini) 50	Alle	173781	105,-	131,-
BENELLI				
K2/LC 50	Alle	173788	105,-	131,-
BETA				
Ark AC 50	Alle	173780	105,-	131,-
Ark/LC 50	Alle	173780	105,-	131,-
GILERA				
Runner AC 50	Alle	173783	105,-	131,-
Runner LC 50	Alle	173783	105,-	131,-
Runner PJ 50	03->	173783	105,-	131,-
Runner SP LC 50	02->	173783	105,-	131,-
Runner VX/VXR 125/180	03->	173785	105,-	131,-
Stalker 50	Alle	173783	105,-	131,-
Typhoon 50	->01	173783	105,-	131,-
Typhoon-X 50	02->	173783	105,-	131,-
KYMCO				
People 125/150	Alle	173786	105,-	131,-

MÆRKE/MODEL	ÅRG.	VARENR.		
MÄRKE/MODELL	ÅRG.	ART.NR.	DKK	SEK
MALAGUTI				
F10 AC 50	Alle	173788	105,-	131,-
F12 Phantom AC 50	Alle	173788	105,-	131,-
F15 Firefox LC 50	Alle	173788	105,-	131,-
PIAGGIO/VESPA				
ET4 50	Alle	173785	105,-	131,-
ET4 125	96->	173784	105,-	131,-
Liberty 125	98->	173784	105,-	131,-
Typhoon 50	Alle	173783	105,-	131,-
Typhoon-X 50	02->	173783	105,-	131,-
Zip 2000 50	00->	173783	105,-	131,-
Zip 50	93->	173783	105,-	131,-
YAMAHA				
Aerox 50	97->	173788	105,-	131,-
Aerox R 50	03->	173788	105,-	131,-
Axis 50	95->	173787	105,-	131,-
Bump 50	97->	173787	105,-	131,-
BW's 50	Alle	173787	105,-	131,-
BW's N.G. 50	Alle	173787	105,-	131,-
Neo's 50	97->	173788	105,-	131,-
Slider 50	01->	173787	105,-	131,-
Spy 50	Alle	173787	105,-	131,-
Why 50	99->	173788	105,-	131,-



173780



173783



173786

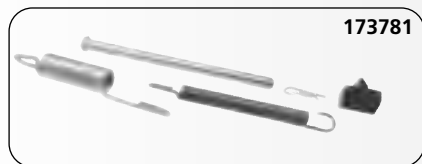

173781

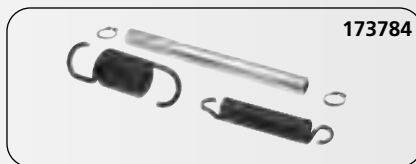

173784

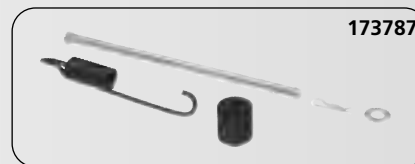

173787

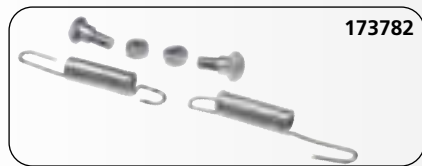

173782



173785

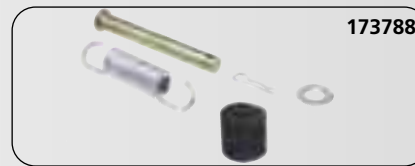

173788

AKSEL OG FJEDER
AXEL OCH FJÄDER

Mærke/model	Årg.	Aksel Varenr.			Fjeder Varenr.		
Märke/modell	Årg.	Axel Art.nr.	DKK	SEK	Fjädar Art.nr.	DKK	SEK
BAOTAIN							
BT 49 QT-9	Alle	173795	41,-	51,-	173796	40,-	50,-
CPI							
Hussar 50	Alle	173789	41,-	51,-	173791	41,-	51,-
Oliver 50	Alle	173789	41,-	51,-	173791	41,-	51,-
Popcorn 50	Alle	173789	41,-	51,-	173791	41,-	51,-
FYM							
QT 50 (4.T.)	Alle				173793	40,-	50,-
KEEWAY							
Focus 50	Alle	173789	41,-	51,-	173791	41,-	51,-
Matrix 50	Alle	173789	41,-	51,-	173791	41,-	51,-

Mærke/model	Årg.	Aksel Varenr.			Fjeder Varenr.		
Märke/modell	Årg.	Axel Art.nr.	DKK	SEK	Fjädar Art.nr.	DKK	SEK
PGO							
Comet 50	Alle	173790	41,-	51,-	173792	41,-	51,-
Dr. Big 50	Alle	173790	41,-	51,-	173792	41,-	51,-
G-Max 50	Alle	173790	41,-	51,-	173792	41,-	51,-
Hot 50	Alle	173790	41,-	51,-	173792	41,-	51,-
PMS 50	Alle	173790	41,-	51,-	173792	41,-	51,-
PMX 50	Alle	173790	41,-	51,-	173792	41,-	51,-
Rodoshow 50	Alle	173790	41,-	51,-	173792	41,-	51,-
T-Rex 50	Alle	173790	41,-	51,-	173792	41,-	51,-
Tornado 50	Alle	173790	41,-	51,-	173792	41,-	51,-

MÆRKE/MODEL	ÅRG.	VARENR.		
MÄRKE/MODELL	ÅRG.	ART.NR.	DKK	SEK
APRILIA				
Rally AC 50	->96	173751	202,-	253:-
Scarabeo AC 50	Alle	173752	260,-	325:-
SR 50 AC (Lodret)	->93			
SR 50 AC (Vandret)	->96			
SR - Ditech (Morini) 50	Alle	173751	202,-	253:-
SR - www AC 50	97->	173751	202,-	253:-
SR-Racing, Stealth, Netscaper LC 50	Alle	173751	202,-	253:-
SR-Replica LC (Minarelli) 50	->00	173751	202,-	253:-
SR-Replica-2000 LC (Morini) 50	00->	173751	202,-	253:-
BAOTAIN				
B 49 QT-9	Alle	173772	198,-	248:-
CPI				
Hussar 50 *	Alle	173769	198,-	248:-
Oliver 50 *	Alle	173769	198,-	248:-
Popcorn 50 *	Alle	173769	198,-	248:-
FYM				
QT 50 (4 t.) *	Alle	173771	198,-	248:-
GILERA				
Runner AC 50	Alle	173755	202,-	253:-
Runner LC 50	Alle	173755	202,-	253:-
Runner PJ 50	03->	173755	202,-	253:-
Runner SP LC 50	02->	173755	202,-	253:-
Stalker 50	Alle	173754	202,-	253:-
Typhoon 50	->01	173753	202,-	253:-
Typhoon-X 50	02->	173753	202,-	253:-
KEEWAY				
Focus 50 *	Alle	173769	198,-	248:-
Matrix 50 *	Alle	173769	198,-	248:-
MBK				
Ovetto 50	Alle	173757	260,-	325:-
Flipper 50	Alle	173759	313,-	391:-
PEUGEOT				
Speedfight -2 AC 50	Alle	173763	202,-	253:-
Speedfight AC 50	95->	173763	202,-	253:-
Speedfight LC 50	Alle	173763	202,-	253:-
Squab 50	95->	173764	260,-	325:-
Trekker 50	98->	173764	260,-	325:-
Trekker/Metal X 50	03->	173764	260,-	325:-
Vivacity 50	Alle	173763	202,-	253:-
PGO				
Big Max 50	Alle	173768	202,-	253:-
Comet 50 *	Alle	173770	202,-	253:-
Dr. Big 50	Alle	173768	202,-	253:-
Hot-50	Alle	173768	202,-	253:-
PMS 50	Alle	173768	202,-	253:-
PMX 50	Alle	173768	202,-	253:-
Tornado 50	Alle	173768	202,-	253:-
PIAGGIO/VESPA				
ET2 50	97->	173767	202,-	253:-
ET4 50	97->	173767	202,-	253:-
Typhoon 50	Alle	173753	202,-	253:-
Typhoon-X 50	02->	173753	202,-	253:-
Zip 50	93->	173766	202,-	253:-
YAMAHA				
BW's 50	Alle	173758	202,-	253:-
BW's N.G. 50	Alle	173758	202,-	253:-
Slider 50	Alle	173760	260,-	325:-
Why 50	Alle	173759	313,-	391:-

* = Leveres uden aksel/fjedre.
* = Leveras utan axel och fjädrar.



173752



173753



173754

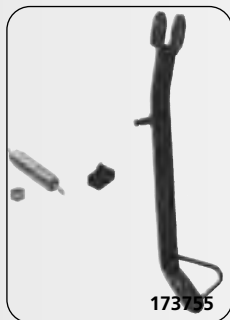

173755



173757



173758



173759



173760



173763

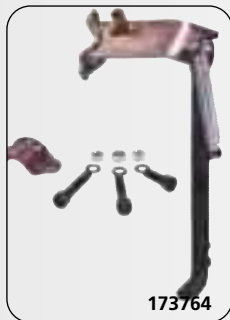

173764



173766

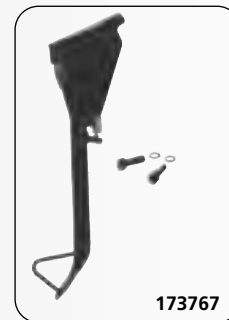

173767



173768

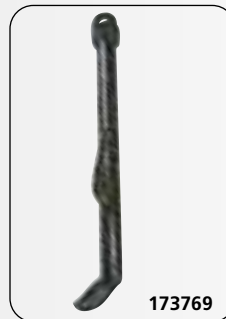

173769



173770



173751



173771



173772

Bagagenet
Bagagenät



38x38 cm, rød/röd.
Varenr./art.nr. 174100
31,- 39,-



38x38 cm, sort/svart.
Varenr./art.nr. 174101
31,- 39,-



38x38 cm, blå.
Varenr./art.nr. 174102
31,- 39,-



Topbox 26 liter
Topbox 26 liter

Høj kvalitet sprøjestøbte topboks med plads til en styrthjelm. Let passer til de fleste topplader/bagagebærere. Sort med rødt refleks, aftagelige monteringsbeslag, og to nøgler. Størrelse br: 34 x d: 36 x h: 27 cm. Rummer 26 l.

Hög kvalitets topbox med plats för en hjälm. Passar lätt till de flesta toppfästen/ bagage bärare. Svart med röd reflex. Avtagbara monterings beslag och 2 nycklar. Storlek b: 34 x d: 36 x h: 27 cm. Rymmer 26 l.

Varenr./art.nr. 332025 299,- 374,-



Topbox 48 liter
Topbox 48 liter

48 liter topbox. Alle fordelene som 26 liter, men endnu mere plads. 48 liter kan rumme to hjelme.

48 liter topbox. Alla fördelar som Tech 26 liter. Men med ännu mer plats. 48 liter rymmer 2 hjälmar.

Varenr./art.nr. 332026 525,- 656,-



Transportstrop
Transportstroppar

Ekstra sikkerhed ved transport af motorcykler. Trækkes ind over begge håndtag og strammes ned på begge sider. Justerbar i bredden. Holder kroge og stropper væk fra lakerede dele og kåber. Farve: sort.

Extra säkerhet vid transport av motorcyklar. Drages över båda handtagen och ner på sidorna. Håller krokar och stroppar borta från lackerade delar. Justerbar bredd. Färg: svart.



Varenr./art.nr. 173534 147,- 184,-

Spændestrop

Til motorcykler, crossere og lignende.

Spännstroppar

Till motorcyklar, cross och andra ting.



Farve/färg: Pink.

Varenr./art.nr. 173500

105,- 131,-



Farve/färg: Sort/svart.

Varenr./art.nr. 173524

105,- 131,-



MC og ATV garage

MC og ATV garage

MC- og ATVgaragen er 100 % vandtæt. Den monterede elastikkant gør garagen let at montere og sikrer at den bliver på plads. Åndbar, så fugt kan fordampe. Kan tåle frost og har dobbelte syninger. Pose til opbevaring af garagen.

MC- och ATVgaragen är 100 % vattentät. Elastiskt av resår-typ, sitter säkert på plats och blåser inte av. Andas så att fukt kan avdunsta. Tål frost och dubbla sömmar. Väska ingår för lagring av garaget.



MC garage

Til scootere:

Varenr./art.nr. 173509 - str. S 169,- 211,-

Op til 350 cc:

Varenr./art.nr. 173510 - str. M 179,- 224,-

MC 500/750 cc:

Varenr./art.nr. 173511 - str. L 189,- 236,-

MC 750/1100 cc:

Varenr./art.nr. 173512 - str. XL 199,- 249,-

MC 1100/1500 cc:

Varenr./art.nr. 173513 - str. XXL 219,- 274,-

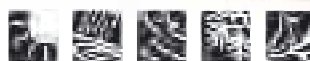

ATV garage

195x122x80 cm:

Varenr./art.nr. 173570 - str. S 198,- 248,-

208x122x80 cm:

Varenr./art.nr. 173571 - str. M 218,- 273,-

220x125x85 cm:

Varenr./art.nr. 173572 - str. L 219,- 274,-

251x125x85 cm:

Varenr./art.nr. 173573 - str. XL 219,- 274,-



**SCOOTERE
50CC-250CC**

Varenr.: HAY4082
(automatic transmission)
Scooters Service and
Repair Manual

DKK SEK
317,- 336,-



A service and repair manual with generic model coverage, suitable for 50 to 250cc scooters with carburettor engines. Includes a data section on the following models:

- APRILIA**
SR50, 94-99
Rally 50
Sonic FT and GP
Leonardo 125
- GILERA**
Ice 50
Runner 50
Runner FX 125 and FXR 180
Runner VX 125 · Runner VXR 180/200
SKP (Stalker)
- HONDA**
FES 125 Pantheon · FES 250 Foresight
NES 125 @125
SCV 100 Lead
SES 125 Dylan
SFX 50
SGX 50 Sky
SH 50/125
SZX 50 (X8R-S/X8R-X)
- MALAGUTI**
F12 Phantom 50
F12 Spectrum 50
F15 Firefox 50
Madison 125/150
- MBK**
Doodo 125
Mach G 50
Nitro 50/100
Ovetto 50/100
Rocket
Skyliner 125
Stunt 50
Thunder 125
- PEUGEOT**
Elyseo 50/100/125
Elystar 125/150
Looxor 50/100/125/150
Ludix 50
Speedfight 50/100 · Speedfight 2 50/100
Trekker 50/100
Vivacity 50/100
Zenith
- PIAGGIO**
B 125 (Beverly)
Fly 50/125
Hexagon 125 · Super Hexagon 125/180
Liberty 50/125
NRG
Skipper · Skipper ST
Typhoon 50/80/125
X8 125 · X9 125
Zip 50/125 · Zip 50 SP
- SUZUKI**
AN 125 · AP 50
AY 50 Katana · AY 50 Katana R · UH 125 Burgman
- SYM**
DD 50 City Trek · Jet 50/100
Shark 50 · Super Fancy and City Hopper
- VESPA**
ET 50 · ET 4 125 · GT 125/200
LX 2 50 · LX 4 50 · LX 4 125
- YAMAHA**
CS50 Jog R · CS50 Jog RR CW/BW 50 · EW50 Slider
NXC 125 Cygnus
XN 125 Teo's
XQ 125 Maxster
YN 50/100 Neo's
YP 125 Majesty · YP 250 Majesty · YQ 50/100 Aerox

**KINESISKE
SCOOTERE**

Varenr.: HAY4768
Chinese, Taiwanese &
Korean Scooters
50, 100, 125, 150
og 200 cc

DKK SEK
401,- 425,-



A service and repair manual with generic model coverage, suitable for Chinese, Taiwanese and Korean scooters with 'twist and go' automatic transmission. Applicable models:

- BAOTION**
BT 49 QT and BT 50 QT
- BRANSON**
BS 50 · BS 125 and BS 150
- CHITUMA**
CTM 50 QT and CTM 125 T
- CPI**
Aragon 50/125
Hussar JR 50/125
Oliver JV 50/125
Popcorn JP 50 and VGO 125
- DAELIM**
Cordi 50
S-FIVE 50
E-FIVE 50 and Besbi 125
- FYM**
FY 50 QT · FY 100 QT and FY 125 T
- GENERIC**
XOR 50/125 · Ideo 50 · Cracker 50 and Evolution 50
- GIANTCO**
Sprint Sport 50 and Sprint City 50
- HYOSUNG**
SD 50 · SF 50 R and SF 50 B
- JIALING**
JL 50 QT · JL 125 T and JL 150 T
- JINCHENG**
JC 50 QT · JC 125 T and JC 150 T
- JINLUN/CKR**
JL 50 QT · JL 125 T · Retro 50 and 125
- KEEWAY**
Hurricane 50 · Flash 50 · Matrix 50/125
F-act (Focus) 50/125 and ARN 125
- KINROAD**
XT 50 QT and XT 125 T
- KYMCO**
Super 8 50/125 · ZX 50 · YUP 50
People S 50/125/200
Agility 50/125 and Agility City 50/125
- LIFAN**
LF 50 QT · LF 125 T and LT 150 T
- PGO**
T-REX 50/125 · G-MAX 50 · PMX 50
Rodoshow 50 and Ligerio 50
- QINGGI**
QM 50 QT · QM 100 T · QM 125 T
- SINNIS**
QM 50 QT · WY 50 QT and Strike 50
- SUKIDA**
SK 50 QT and SK 125 T
- SUPERBYKE**
Powerband 50/125 · Powermax · M-PED · S-MAX
CQ 50 · CU 125 and PB 50-1/PB 50-3
- SYM**
DD 50 · Mio 50/100 · Jet Basix 50
Jet Euro X 50/100 and City Hopper 50
- TGB**
50cc 202 · 101 R Hawk · 302 · R 50 X and 125cc BK 8
204 · 404 · 304 Hawk
- WANGYE**
WY 125 T
- WUYANG**
50 QT
- YIBEN**
YB 50 QT and YB 125 T
- YIYING**
YY 50 QT and YY 125 T
- ZONGSHEN**
LZX 50 QT · ZS 50 QT · ZS 100 QT · ZS 125 T and ZS 150 T

**KINESISKE
MCer**

Varenr.: HAY4871
Chinese, Taiwanese &
Korean Scooters
125 cc

DKK SEK
413,- 438,-



A service and repair manual with generic model coverage, suitable for Chinese, Taiwanese and Korean scooters with 125 cc engines.

**KLASSISKE
JAPANERE**

Varenr.: HAY4335

DKK SEK
413,- 438,-



**2-TAKTS
TUNING**

Varenr.: HAY0619

DKK SEK
413,- 438,-



**4-TAKTS
TUNING**

Varenr.: HAY4314

DKK SEK
413,- 438,-



**MC
OMBYGNING**

Varenr.: HAY4272

DKK SEK
413,- 438,-



APRILIA

Varenr.: HAY4755
Aprilia SR50, Rally, Sonic,
Habana & Mojito Scooters
(93-08)

DKK SEK
401,- 425,-



Mærke/model	CC.	Årg.
SR50	49	93-08
Rally	49	96-03
Sonic	49	98-06
Habana/Mojito	49	99-08

APRILIA

Varenr.: HAY4298
RS 50 (99-06)
Rs 125 (93-06)

DKK SEK
401,- 425,-



Forhandlere
Återförsäljare
s. 2

Stikord
Sökord
s. 4

Tøj/hjelme
Klæder/
hjelmar
s. 6

Dæk og
slanger
Dæk og
slanger
s. 15

Olje / spray
Olja / spray
s. 26

Kæder /
tandhjul
Kedjor /
drev
s. 43

Bremsedele
Bromsdelar
s. 48

Låse
Lås
s. 93

Batteri
Batteri
s. 96

Cylinder /
topstykke
Cylinder /
topplöck
s. 105

Motordele
Motordelar
s. 137

Karburator
- Luftfilter
Förgasare
- Luftfilter
s. 208

El-dele
tændrør
Elektriskt
tändstift
s. 222

Udstødning
Avgassystem
s. 246

Forgaffel
Støddæmpere
Framgaffel
Støtdämpare
s. 260

Kabler
Wire
s. 266

Styr og
greb
Styre och
handtag
s. 272

Spejle
Speglar
s. 282

Blinklygter
Baglygter
Blinkers
Baklykte
s. 284

Støtteben
Topboks, mm.
Stödd
Topbbox, mm
s. 291

Rep. bøger
værktøj
Rep. böcker
Verktyg
s. 297



GILERA
 Varenr.: HAY4163
 Gilera Runner, DNA, Ice
 & SKP/Stalker (97-07)



+ DKK **+** SEK
 401,- 425,-

Mærke/model	CC.	Årg.
Runner 50	50	97-07
Runner Purejet 50	50	03-07
Runner FX125	125	98-01
Runner VX125	125	01-07
Runner FXR180	180	98-01
Runner VXR180	180	01-02
Runner VXR200	200	03-07
DNA 50 GP eXperience	50	00-07
DNA 125	125	01-03
DNA 180	180	01-03
SKP/Stalker	50	97-07
Ice 50	50	01-04

SUZUKI
 Varenr.: HAY0799
 Gt, ZR og TS50



+ DKK **+** SEK
 401,- 425,-

Mærke/model	CC.	Årg.
TS 50	49	79-84
GT 50	49	77-90
ZR50 X1	49	77-90
ZR50 SL	49	77-90
ZR50 S	49	77-90



HONDA
 Varenr.: HAY0324
 C50, C70 og C90
 1967-2003



+ DKK **+** SEK
 401,- 425,-

Mærke/model	CC.	Årg.
Speedfight	50/100	96-05
Trekker	50/100	97-05
Vivacity	50/100	99-05



VESPA
 Varenr.: HAY4314
 60 år med Vespa
 1946-2006



+ DKK **+** SEK
 413,- 438,-

VESPA
 Varenr.: HAY0707
 Vespa P/PX 125, 150 &
 200 Scooters



+ DKK **+** SEK
 308,- 326,-

Mærke/model	CC.	Årg.
P125X	123	78-82
PX125E	123	82-93
PX125T5	123	86-92
PX125T5 Classic	123	92-95
P150X	150	78-83
PX150E	150	83-90
P200E	198	78-84
PX200E	198	83-95

PEUGEOT
 Varenr.: HAY3920
 Peugeot Speedfight,
 Trekker & Vivacity Scooters



+ DKK **+** SEK
 308,- 308,-

Mærke/model	CC.	Årg.
Speedfight	50/100	96-05
Trekker	50/100	97-05
Vivacity	50/100	99-05

PIAGGIO (VESPA)
 Varenr.: HAY3492
 Piaggio (Vespa) Scooters



+ DKK **+** SEK
 308,- 326,-

Mærke/model	CC.	Årg.
Sfera 50	49	91-98
Sfera 80	74	94-98
Sfera 125	124	96-98
Typhoon 50	49	93-98
Typhoon 80	74	94-98
Typhoon 125	124	95-98
Zip 50	49	93-98
Zip 50 SP	49	97-98
NRG MC2	49	97-98
Skipper	124	93-98
Hexagon	124	94-98
ET2 (Vespa)	49	97-98
ET4 (Vespa)	124	96-98

VESPA
 Varenr.: HAY0126
 Vespa Scooters

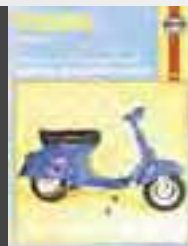

+ DKK **+** SEK
 308,- 326,-

Mærke/model	CC.	Årg.
V9A1 Vespa 90	88	64-79
V9S51 Vespa 90	88	66-69
V9S52 Racer	88	71-74
232L2	123	61-65
VMA1 Vespa 125	121	66-67
VMA2 Primavera	121	67-70
312L2 Sportique	145	62-65
VBC1 Vespa Super	145	66-79
VLA1 Vespa GL	145	65-66
VLB1 Vespa Sprint	145	65-70
VSD1 Rally	181	69-73
VSE1 Rally Electronic	198	72-78

SUZUKI
 Varenr.: HAY1599
 TS50X 1984-2002



+ DKK **+** SEK
 401,- 425,-

Mærke/model	CC.	Årg.
DT 50 (49 cc) og 80 (79 cc)		
Trail bikes 1978-95		



YAMAHA
 Varenr.: HAY0800
 DT 50 (49 cc) og 80 (79 cc)
 Trail bikes 1978-95



+ DKK **+** SEK
 401,- 425,-



Varenr./art.nr.:
HAY3470
Motorcycle
Workshop
Practice Manual
(2nd Edition)

+ DKK **+** SEK
 317,- 336,-

The Workshop Practice Manual provides information on how to use

tools and test equipment, carry out minor engineering work and discusses metalworking, welding, painting, plating and polishing techniques to but a few. It also includes essential references information on thread and fastener sizes, fuel ratings, lubricant types and chain sizes.



Varenr./art.nr.:
HAY3471
Motorcycle
Electric Manual
(3rd Edition)

+ DKK **+** SEK
 317,- 336,-

Tony Tranter is an acknowledged expert on motorcycle electric systems, having pioneered the training of motorcycle

mechanics to City and Guilds standard. His book is now in its third edition and has become standard reading for students attending courses on motorcycle engineering and also for DIY mechanics wishing to unravel the mysteries of electrical systems. This new edition brings coverage right up to date, with additional information on ABS, fuel injection and engine management. Much more information has been included on practical electrical testing and the use of test equipment, plus electrical fault finding.



Varenr./art.nr.:
HAY3514
Motorcycle
Carburettor
Manual

+ DKK **+** SEK
 317,- 336,-

An exploratory view of the complicated subject of carburation made from a very practical viewpoint.

Apart from dealing with the theory of carburation this manual also describes the tuning procedure for single, twin and multiple carburettor engines, and includes overhaul procedures and the use of tuning aids and equipment.



Varenr./art.nr.:
HAY4071
Special Teknik

+ DKK **+** SEK
 317,- 336,-

Motorcycle
Service & Repair
Manual.

Standard procedurer hvordan man laver service og udfører mindre reparationer på motorcykler, understøttet af mange farvefotos.

AFBALANCERINGSSTAND

Made in Italy. Rødlakeret stand m. tre stikaksler.

BALANSERINGSVERKTYG

Made in Italy. Rödlackerat med tre axlar.

Ref.nr. 60-0013.

Varenr./art.nr. 172101 **863,-** **1079,-**



GRADSKIVE

Gradskivehjulet er fremstillet i .052" tyk aluminium (ca. 1,3 mm) og er 172 mm i udvendig diameter.

GRADSKIVA

Tillverkad av aluminium.

Diameter 172mm.

Varenr./art.nr. 08-092 **274,-** **343,-**



TÆNDRØRSNØGLE

Til vandkølede 2-takts motorer, hvor der er knap med plads. Envejs skraldemekanisme, vendes for modsat virkning. Passer på standard 13/16" tændrør. Passer ikke på KX 125/250 årg. 98-99. Kan bruges både med og uden top.



TÄNDSTIFTSNYCKEL

Till vattenkylda 2-takts motorer där det är ont om plats. En vägs spärme-kanism som vändes för motsatt verkan. Passar på standard tändstift 13/16". Går inte att använda till KX 125/250 årsmodeller 98-99.

Varenr./art.nr. 08-0318 **274,-** **343,-**

KORT TÆNDRØRSNØGLE

Passer til 10, 12 og 14 mm. tændrør.

KORT TÄNDSTIFTSNYCKEL

Passar till 10, 12, 14 mm tändstift.

Ref.nr. 84-04100.

Varenr./art.nr. 172000 **43,-** **54,-**



LANG TÆNDRØRSNØGLE

Lang nøgle til CB Honda, 12 mm. tændrør.

LÅNG TÄNDSTIFTSNYCKEL

Lång nyckel till Honda CB, 12 mm tändstift.

Ref.nr. 84-04110.

Varenr./art.nr. 172100 **33,-** **41,-**



UNBRACHO-NØGLESÆT

Materiale i chrom-vanadium værktøjsstål. Størrelser: 1.5, 2, 2.5, 3, 4, 5, 6, 8 og 10 mm. Runde ender giver bedre adgang til bolthovedet (arbejdsvinkel op til 25°).

SEKKANT NYCKLAR

Nyckelsats med 9st sexkantnycklar i chromvanadium stål. Storlekar: 1.5, 2, 2.5, 3, 4, 5, 6, 8, 10 mm. Arbetsvinkel upp till 25°.

Varenr./art.nr. 08-0185 **167,-** **209,-**

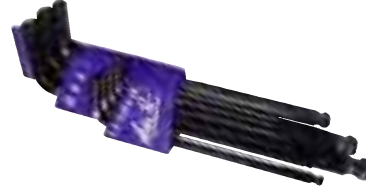

SIKRINGSTRÅDTANG
VAJERLÅSTÅNG

Ref.nr. 84-03816.

Varenr./art.nr. 192001 **159,-** **199,-**



RUSTFRI SIKRINGSTRÅD

Store ruller med ca 200 meter rustfri sikringstråd tykkelsen 0,8 mm/0,6 mm.

ROSTFRILÅSVAJER

Stor rulle med ca 200 meter rostfri sikringstråd med 0,8 mm/0,6 mm grov tråd.

0,8 mm

Varenr./art.nr. 192127 **265,-** **331,-**

0,6 mm

Varenr./art.nr. 192129 **212,-** **331,-**

STARTKABLER I MC-STØRRELSE

Heavy Duty startkabler til motorcykler. Kabler 180 cm. lange. Bilstartkabler er bare for store. Næbene er røde og sorte.

HEAVY DUTY STARTKABLAR

Special startkabler i behändig storlek till motorcyklar, 180 cm. (Bilstartkabler är ju stora och klumpiga).

Ref.nr. 84-96306.

Varenr./art.nr. 11-014 **111,-** **139,-**



TÆNDRØRSNØGLE

Passer på 21 mm tændrør. Kan bruges sammen med 3/8 topnøgle eller 21 mm top- eller ringgaffel. Ref.nr. 15-001.

TÄNDSTIFTSNYCKEL

Passar till 21 mm tändstift. Kan användas med 3/8 toppnyckel eller 21 mm topp- eller ringnyckel.

Ref.nr. 15-001.

Varenr./art.nr. 192007 **105,-** **131,-**



TÆNDRØRSNØGLE

Passer på 16 mm tændrør. Kan bruges sammen med 1/4 topnøgle eller 17 mm top- eller ringgaffel. Ref.nr. 15-002.

TÄNDSTIFTSNYCKEL

Passar till 16 mm tändstift. Kan användas med 1/4 toppnyckel eller 17 mm topp- eller ringnyckel. Ref.nr. 15-002.

Varenr./art.nr. 192008 **105,-** **131,-**



DK TÆNDRØRSNØGLE

Specielt designet til Honda XR 400 S, men passer til mange modeller med 18 mm. tændrør. Udformet så 21 mm. tændrørsnøgle, skraldenøgle eller skruetrækker kan bruges ved montering/demontering.

SE TÄNDSTIFTSNYCKEL 18mm

Speciellt designad till Honda XR400S men passar också till många andra modeller. Utformad så att en 21mm spärrnyckel eller skruvmejsel kan användas vid montering



Varenr./art.nr. 08-0175 **DK 206,-** **SE 258,-**

DK TÆNDRØRSNØGLE til 4-taktere

Specielt designet til vandkølede 4-taktere med 16 mm. tændrør. 2-delt, så den kan bruges ved forsats arbejdsvinkel. Top kan også bruges til 19 mm. indvendig bundprop mm.

SE TÄNDSTIFTSNYCKEL 16 mm

Passar till vattenkylda 4-taktare med 16mm tändstift. Tvådelad så att den kan användas vid en sned vinkel. Den andra delen kan också användas som invändig 19mm nyckel.



Varenr./art.nr. 08-0239 **DK 222,-** **SE 278,-**

DK MAGNETISK SKÅL

Denne lille skål med magnet i bunden er ideel til at have løse skruer og små dele i. Magnetbund, så den kan sidde fast på f.eks. værktøjskassen eller liften. Størrelse: 5" i diameter og 1" dyb.

SE MAGNETISK SKÅL

Liten skål med magnet i botten. Perfekt till lösa skruvar och pryglar. Du kan ha den på verktyglådan. 5" i diameter och 1" djup. Den här prylen går inte att vare utan. Köp en till grannen också om du ska få ha den för dig själv.



Varenr./art.nr. 08-0156 **DK 110,-** **SE 138,-**

DK AFTRÆKKER TIL KRUMTAPHUS

Passer på de fleste 2- og 4-takts motorer med vertikal samlet blok. Justerbare fingre muliggør brug på mange forskellige modeller. Incl. 6 og 8 mm. monteringsbolte.

SE AVDRAGARE TIL VEVPARTI

Stort användningsområde. Justerbara armar. Passar till de flesta två och frtaks modeller, 6 och 8mm monteringsbultar medföljer.



Varenr./art.nr. 08-0245 **DK 1681,-** **SE 2101,-**

DK DÆKJERN
SE DÄCKJÄRN



Ref.nr. 84-27901.
Varenr./art.nr. 192002 - 10 st. **DK 398,-** **SE 498,-**

Ref.nr. 84-27915.
Varenr./art.nr. 192003 **DK 105,-** **SE 131,-**

Ref.nr. 84-27916.
Varenr./art.nr. 192004 **DK 95,-** **SE 119,-**

DK KRYDSPIND AFTRÆKKER

Top-kvalitets værktøj til at trække krydspinde ud, der er presset i. Kan benyttes mens motoren ligger i stellet, på en- eller flercylindrede motorer. Kan håndtere stempler fra 40 til 100 mm og krydspinde fra 12 til 25 mm diameter. Det rækker faktisk til én-cyl. motorer fra 50 til 600 cc og alle fler-cylindrede modeller.

SE KOLVBULTS URDRAGARE

Specialverktøj till att dra ur kolvbultar med. Kan användas när motorn sitter i ramen på en eller fler-cylindriga motorer. Kan hantera kolvar fr. 40-100mm och kolvbultar 12-25mm.



Varenr./art.nr. 08-068 **DK 566,-** **SE 708,-**

DK TOPNØGLER M. T-GREB

Chrom Vanadium værktøjsstål med dybe sekskanter, der er nødvendigt til lange gevindstykker. Meget små ydre dimensioner, så du kan komme til på vanskelige steder. Leveres i sæt á 7 str.: 8-10-12-13-14-17-19 mm.

SE TOPPNYCKEL M. T-GREPP

Chromvanadium stål med djup sexkanthylsa och mycket liten yttre diameter. Nödvändigt när det är långa gängtappar, trångt och ont om utrymme. Levereras i set om 7 st.: 8, 10, 12, 13, 14, 17, 19mm.



Eller enkeltvis:
Varenr./art.nr. 08-093 - 8 mm. **DK 103,-** **SE 129,-**

Varenr./art.nr. 08-094 - 10 mm. **DK 103,-** **SE 129,-**

Varenr./art.nr. 08-095 - 12 mm. **DK 103,-** **SE 129,-**

Varenr./art.nr. 08-096 - 13 mm. **DK 103,-** **SE 129,-**

Varenr./art.nr. 08-097 - 14 mm. **DK 130,-** **SE 163,-**

Varenr./art.nr. 08-098 - 17 mm. **DK 130,-** **SE 163,-**

Varenr./art.nr. 08-099 - 19 mm. **DK 130,-** **SE 163,-**

DK TOPNØGLESÆT MED T-GREB

Minisæt med 3 topnøgler med T-greb. Sættet består af 8-10 og 12 mm. nøgler.

SE TOPPNYCKELSET MED T-GREPP

Mini sats bestående av tre toppnycklar: 8, 10, 12mm.



Varenr./art.nr. 08-0131 **DK 324,-** **SE 405,-**

STJERNESKRUETRÆKKERE med T-greb

Løsningen på stramme skruer. Ofte kan du nøjes med at stramme skruer med dette værktøj, uden at bruge slag-skruetrækkere. Chrome Vanadium værktøjsstål.



STJÄRNSKRUVMEJSEL med T-grepp

Lösningen på hårt sittande skruvar som fastnat ordentligt. Starta med detta verktyg för att sedan fortsätta med maskin eller en vanlig skruvmejsel. Finns i tre storlekar, chromvanadiumstål.

Phillips #1 Varenr./art.nr. 08-101 **82,-** **103,-**

Phillips #2 Varenr./art.nr. 08-102 **95,-** **119,-**

Phillips #3 Varenr./art.nr. 08-103 **107,-** **134,-**

HOLDER TIL T-NØGLER

Holder til 10 T-nøgler, kan hænge på siden af værktøjskassen eller værktøjstbordet.

HÅLLARE TILL T-GREPP

Med plats för 10 st. T-grepps-nycklar. Kan hängas i bältet eller på verktygslådan.

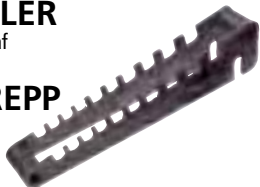

Varenr./art.nr. 08-0114 **293,-** **366,-**

SVINGHJULSTANG

Universalværktøj til at holde svinghjul, tandhjul m.m.

Ved montering og demontering. Med 5 mm og 9 mm tappe. Justerbar så den kan gabe fra 13 mm til 230 mm og låses med stopskruer.

SVÄNGHJULSTÅNG

Universal verktyg till montering och demontering av svänghjul, drev m.m. Justerbar och gapar mellan 13-230mm och låses med stoppskruv. 5 och 9mm klack i ändarna som greppar ordentligt.



Varenr./art.nr. 08-0270 **383,-** **479,-**

LÅSERINGSTANG

Specialtang med forskudte kæber og slids til perfekt greb om låseclips.

LÅSTÅNG

Specialtång med förskjutna käkar och ett litet spår så att du får ordentligt grepp om låsringar och clips.



Varenr./art.nr. 08-0230 **262,-** **328,-**

STØTTEFODSBRİK

Sort. Ref.nr. 2190-23-011.

STÖDBENSPLATTA

Svart. Ref.nr. 2190-23-0111.



Varenr./art.nr. 192015 **27,-** **34,-**

T-GREB

T-nøgler til topnøglesæt eller lignende. Finest i 2 størrelser.

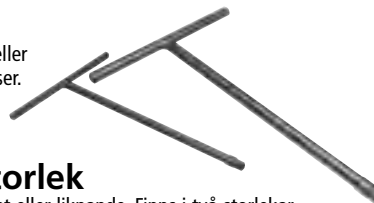

T-GREPP med tum - storlek

T-nyckeln till toppnyckelset eller liknande. Finns i två storlekar.

1/4", længde 21 cm. Varenr./art.nr. 08-0158 **154,-** **193,-**

3/8", længde 26 cm. Varenr./art.nr. 08-0159 **118,-** **148,-**

KOBLINGSVÆRKTØJ

Beregnet til at holde koblingskåle, svinghjul, gear, tandhjul m.m. Kæberne kan åbnes op til 125 mm. Fremstillet af stål med hærkede kæber. Et meget anvendeligt værktøj til at holde alle slags mekanisk arbejde.



KOPPLINGSVERKTYG

Ett mycket användbart verktyg till allt mekaniskt arbete. Tillverkat av stål med hårdade käkar. Perfekt till koppling, svänghjul, drev växlar mm. Käkarna öppnar hela 125mm.

Varenr./art.nr. 08-008 **294,-** **368,-**

LÅSERINGSTANG

Ergonomisk tang, der nemt åbner/låser både inder- og yderlåseringe- og clips. 3 ekstra sæt spidser, 1 lige sæt og 2 med grader medfølger.

LÅSTÅNG

Ergonomisk tång som gör det enkelt att öppna och låsa ringar och clips både insides och utsides. Tre extra spetsar medföljer. Ett par raka och två par vinklade.



Varenr./art.nr. 08-0186 **111,-** **139,-**

LÅSERINGSTANG

Passer til indvendig låsering på hydrauliske hovedcylindre. Kan bruges til montering/demontering af små og mellemstore låseringe i op til 50mm dybde, også ved transmission, lejer og visse forgaffelpakdåser.

LÅSTÅNG

Passar till invändigt sittande låsringar på hydrauliska huvudcylindrar. Används till montering och demontering av små och mellanstore låsringar på ett max djup av 50mm. Går också att använda till transmission, lager och montering av vissa packboxar i framgaffeln.



Varenr./art.nr. 08-0279 **262,-** **328,-**

FORGAFFELDÆMPERVÆRKTØJ

Dette specielle værktøj gør det let at skille og samle Kayaba og Showa up-side-down forgaffel.

FRAMGAFFEL-DÄMPAREVERKTYG

Detta speciella verktyg gör det enkelt att ta isär och sätta ihop Kayaba og Showa up-side-down framgafflar.



Varenr./art.nr. 08-117 **419,-** **524,-**

FORGAFFELOLIEMÅLER

Til kontrol og justering af forgaffelolie. Justérbar ring, måler olieniveau fra 0-300 mm. Beholderkapacitet 60 ml.

OLJENIVÅMÄTARE FRAMGAFFEL

Till kontroll och påfyllnad av oljenivån i framgaffeln. Justerbar ring. Mäter oljenivå 0-300mm. Behållare som rymmer 60 ml.

Varenr./art.nr. 08-0121 **90,-** **113,-**



FÆLGKANT-BESKYTTER

FÄLGKANTS-SKYDD

Ref. nr.: 2190-23-011 **25,-** **31,-**
Varenr./art.nr. 192014



LAPPEGREJ TIL SLANGELØS DÆK REPARATIONSATS TILL SLANGLÖSA DÄCK

2190-53-3009
Varenr./art.nr. 192013 **119,-** **149,-**



DIGITAL DÆKTRYKSMÅLER

Korrekt dæktryk forlænger dækkets levetid, og sparer brændstof. Kan aflæses i enten PSI eller BAR. Kan måle op til 100 PSI (7.0 BAR) meget nøjagtigt. Slukker selv efter 15 sekunder. Inkl. batteri.

DIGITAL DÄCKTRYCKSMÄTARE

Med korrekt tryk så håller däcken längre och du spar bränsle. Kan avläsas i PSI eller BAR. Mäter upp till 100PSI (7,0 BAR). Instrumentet stänger av sig automatiskt efter 15 sekunder. Batteri medfølger.

Ref. nr.: MC-12208.
Varenr./art.nr. 192020 **137,-** **171,-**



LAPPEGREJ TIL RADIAL DÆK

Komplet sæt med værktøj med T-håndtag, speciallim og 8 lappestifter, samt kniv til renskæring af lappedsted.

RAPARATION SATS TILL RADIALDÄCK

Komplett set, verktyg med T-handtag, special lim, kniv till rengöring av hålet samt 8 st. reparationspluggar.

Varenr./art.nr. 192023 **105,-** **131,-**



LAPPEGREJ TIL RADIAL DÆK

Komplet sæt med værktøj med pistolgreb, speciallim og 8 lappestifter, samt kniv til renskæring af lappedsted.

RAPARATION SATS TILL RADIALDÄCK

Komplett set, verktyg med pistolgrepp, special lim, kniv till rengöring av hålet samt 8 st. reparationspluggar.

Varenr./art.nr. 192022 **105,-** **131,-**



SORT BENZINSLANGE

Rulle á 10 mtr. 6 mm indv. - 11 mm udv.

SVART BENSINSLANG

Rulle á 10 mtr. 6 mm invändig - 11 mm utvändigt.

Varenr./art.nr. 12-12 **240,-** **300,-**

Rulle á 10 mtr. 5 mm indv./inv. - 8 mm udv./utv.

Varenr./art.nr. 12-13 **240,-** **300,-**



PLASTIC SLANGE SAKS

Beregnet til et hurtigt og lige klip af tyndvægget plastslange og vinylslanger. Teflon belagt knivblad. Bladet kan slibes.

SLANGSAX

Till bensinlångar av plast och vinyl. Klipper ett rakt fint snitt. Teflonbelagd knivblad som går att slipa.

Varenr./art.nr. 12-013 **222,-** **278,-**



FORSTÆRKET NYLON BENZINSLANGE

Fleksibel GRÅ benzinslange. Kan bruges til alle slags brændstof, som f.eks. benzin, blyfri benzin, alkohol og anden racer-brændstof. Slangen svulmer ikke op og bliver ikke hård. Den er også modstandsdygtig for direkte sollys. Tåler både kulde og varme uden at ændre sig. Nem at presse over studse. Rulle med 25 fod (ca. 750 cm) Fremstillet i USA.

EXTRA STARK BENSINSLANG

Förstärkt nylonslang till olika bränslen som t.ex benzin, blyfritt, alkohol, tävlingsbränsle mm. Motståndskraftig mot solljus, tjocknar ej, blir inte hård. Tål kyla och värme utan ändra form. Enkel att montera och pressa över anslutningar. FÄRG: GRÅ. Tillverkad i USA. Levereras i rulle på 25 fot/ca. 750 m.

5 mm indv./inv. - 8 mm udv./utv.

Varenr./art.nr. 12-031 **470,-** **588,-**

6 mm indv./inv. - 11 mm udv./utv.

Varenr./art.nr. 12-032 **728,-** **910,-**



**SPÆNDEBÅNDSTANG
TIL O-CLIPS**

Universalsværktøj til at krympe spændeclips på vinylslanger. Kan bruges til både montering og demontering.



KRYMPTÅNG TILL O-CLIPS

Universalsverktøy som används till att krympa O-clips på bensinlångor. Kan användas till både montering och demontering.

Varenr./art.nr. 12-0024 **222,-** **278,-**

CLIPS

Pose á 10 stk.

CLIPS

Påse á 10 ST.

5/16" CLIPS
(til 3/16" slange)

Varenr./art.nr. 12-0025



70,- **88,-**

7/16" CLIPS
(til 1/4" slange)

Varenr./art.nr. 12-0026



82,- **103,-**

1/2" CLIPS
(til 5/16" slange)

Varenr./art.nr. 12-0027



82,- **103,-**

9/16" CLIPS
(til 3/8" slange)

Varenr./art.nr. 12-0028



94,- **118,-**

FJEDERVÆRKTØJ

Universal værktøj til både værksted og hjemmebrug. Stålkrogen kan få fat vanskelige steder, f.eks. fjedre der holder udstødningen, sadlen og tanken. Værktøjet er ca. 15 cm. langt.



UNIVERSAL KROK

Mycket användbar "bra-att-ha" pryl. Kommer åt på dom mest omöjliga ställen. Till exempel under tank och sadel. Längd: 15cm.

Varenr./art.nr. 08-065 **107,-** **134,-**

FJEDERVÆRKTØJ

KRAFTIG! Ekstra stærk fjederværktøj. Se tekst under 08-065.

**EXTRA KRAFTIG
KROK MED T-GREPP**

Se tekst under 08-065.



Varenr./art.nr. 08-0127 **111,-** **139,-**

EGERNØGLER

Nøgler til opspænding af egere. Fremstillet i chrom vanadium stål. Designet så den holder niplern på alle 4 sider. Findes i 3 størrelser.



EKERNYCKLAR

Till justering av ekrar. Tillverkad så den håller nippeln på alla fyra sidor. Finns i tre storlekar. Chromvanadium stål.

6/6,3 mm. Varenr./art.nr. 08-0133 **152,-** **190,-**

6,5/6,8 mm. Varenr./art.nr. 08-0157 **152,-** **190,-**

5/7 mm. Varenr./art.nr. 08-0296 **152,-** **190,-**

**SPÆNDEBÅND TIL
BENZINSLANGER**

Rustfri stål spændeband til benzin-slanger. 6 mm. sekskant og almindelig kærv til skruetrækker. Sælges kun i pakker med 10 spændeband.



SLANGKLÄMMA

Rostfritt stål. Till 6mm sexkant-nyckel alt. skruvmejsel. Säljes i förpackning om 10 st.

til 3/16"-1/4" slanger. Varenr./art.nr. 12-022 - 5/6mm. Pr. pk. **166,-** **208,-**

til 5/15"-3/8" slanger. Varenr./art.nr. 12-023 - 8/10mm. Pr. pk. **190,-** **238,-**

**T- & Y SAMLINGER TIL
BENZINSLANGER**

Acetat-plastic T- & Y-samlinger til benzinlanger. Pakket med 1 stk. i hver vare nr.

**T/Y-KOPPLINGAR
TILL BENSINSLANGAR**

Acetatplast. Förpackning med en st. i varje påse.

T-SAMLING/T-KOPPLING

til 3/16" slanger. Varenr./art.nr. 12-018 - 5 mm. **20,-** **25,-**

1/4" slanger. Varenr./art.nr. 12-019 - 6 mm. **20,-** **25,-**

5/16" slanger. Varenr./art.nr. 12-020 - 8 mm. **20,-** **25,-**

3/8" slanger. Varenr./art.nr. 12-021 - 10 mm. **32,-** **40,-**

Y-SAMLING/Y-KOPPLING

til 3/16" slanger. Varenr./art.nr. 12-014 - 5 mm. **20,-** **25,-**

1/4" slanger. Varenr./art.nr. 12-015 - 6 mm. **20,-** **25,-**

5/16" slanger. Varenr./art.nr. 12-016 - 8 mm. **32,-** **40,-**

3/8" slanger. Varenr./art.nr. 12-017 - 10 mm. **32,-** **40,-**

SØGERBLADE TIL VENTILJUSTERING

Til japanske motorcykler. Tolerance 0,04-0,30 mm.

**BLADMÅTT TILL
VENTILJUSTERING**

Till japanska motorcyklar. Tolerans 0,04-0,30mm.

Made in Japan!

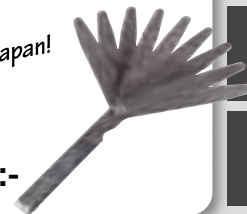

Varenr./art.nr. 192005 **124,-** **155,-**

FLYDENDE PAKNING

Flydende pakning, specielt til høje temperaturer. Til alle typer tætninger. Topdæksler, ventildækselpakninger, flanger og lignende. Særlig egnet til steder med høje temperaturer – op til 343° C. Modstandsdygtig for syre, alkalisk kemi og almindelige forekommende væsker i motorer. Farve: grå.

FLYTANDE PAKNING

Flytande pakningar, till höga temperaturer. För alla typer av tätningar. Speciellt lämpligt för platser med höga temperaturer - upp till 343 ° C. Resistenta mot syror, alkaliska kemikalier och vätskor som är vanliga i motorer. Färg: gray.



Varenr./art.nr. 192100 **105,-** **131,-**

🇩🇰 MC LØFTER

Made in Italy.
Ref.nr. 60-0017

🇸🇪 MC LYFTARE

Made in Italy.



Ref.nr. 60-0017
Varenr./art.nr. 172103 🇩🇰 539,- 🇸🇪 674,-

🇩🇰 MC LØFTER
MED HJUL

Made in Italy.

🇸🇪 MC LYFTARE
MED HJUL

Made in Italy.



Ref.nr. 60-0020
Varenr./art.nr. 172102 🇩🇰 539,- 🇸🇪 674,-

🇩🇰 OFFROAD/
CROSS
SKAMMEL

Højde 42 cm. Skridsikker sæde.

🇸🇪 GLIDSÄKER
PALL TILL CROSS
OCH OFFROAD

Stabil och säker. Lyft upp crossen
på den, så får du perfekt arbjedshöjd.
42 cm hög.



Ref.nr. 891935.
Varenr./art.nr. 173532 🇩🇰 159,- 🇸🇪 199,-

🇩🇰 OFFROAD
/CROSSLØFTER

Løfter maskinen helt fri ved placering
under midten.

🇸🇪 LYFT TILL CROSS
OCH OFFROAD

Placeras under mitten.
Lyfter maskinen helt fri. Ref.nr. 891937.



Ref.nr. 891937.
Varenr./art.nr. 173527 🇩🇰 229,- 🇸🇪 286,-

🇩🇰 UNIVERSAL
BAGLØGTER TIL MC

Løfter motorcyklens bagende helt fri,
løfter på bagsvinger.

🇸🇪 UNIVERSAL
BAKLYFTARE
TILL MC

Lyfter upp hela motorcykelns bakdel.
Lyfter på bak svingen.



Ref.nr. 891926
Varenr./art.nr. 173530 🇩🇰 480,- 🇸🇪 600,-

🇩🇰 UNIVERSAL
FRONTLØFTER TIL MC

Løfter motorcyklens forende, enten under
forgaffelben eller bremsekaliber.

🇸🇪 UNIVERSAL
FRONTLYFTARE
TILL MC

Lyfter upp hela motorcykelns framdel.
Under framgaffeln eller på broms oket.



Ref.nr. 891930
Varenr./art.nr. 173531 🇩🇰 480,- 🇸🇪 600,-





Beta
the play bike

Italien er det fornemme sted hvor de producerer scootere. Beta er fuldblod italiensk og har 100 års tradition for at producere scootere og motorcykler.

Hvis du vælger en Beta har du sat dig på det bedste du kan købe for penge.

Beta har ofte været verdensmester på to hjul.

Derfor er der tjek på tingene når du sætter dig på en Beta.

Du kan glæde dig over et cool design og funktion både udenpå og under skjoldene.

Find din Beta forhandler og sæt dig på solid kvalitet.

www.betamotor.dk



Generic

Generic leverer ikke bare almindelig scootere.

En Trigger 50 X er en ægte enduro, med skarpe knopdæk der holder fast, når du leger i grusgraven.

Trigger SM er en ægte Motard, hvor du trives bedst med asfalt under dækkene.

Generic Race er helt almindelig, hvis du er helt almindelig?

www.genericmotor.dk

Total Max gazzsz



Beta
the play bike

**Motori
Minarelli**
Member of YAMAHA MOTOR Group



Ark RR AC
www.betamotor.dk

Modello 550ccs omotato / Omotato

Importør: **SCANMI** Tlf. +45 73 15 11 00 · Beta anbefaler **Silkolene** olie · Design og produktion  100 % italiensk!



Forhandler / Återförsäljare

Max MC Import A/S · Sarupvej 38 · DK 6470 Sydals · www.maxmc.dk
Max MC Import AB · Mjölnevägen 8 · SE 330 15 Bor · www.maxmc.se