

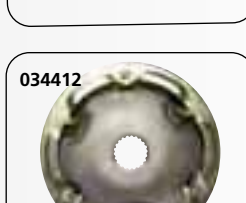

Mærke/model	Årg.	Variator komplet Varenr.			Bagplade Varenr.			Blæserhjul Varenr.		
Mærke/model	Årg.	Variator komplett Art.nr.	DKK	SEK	Bakplatta Art.nr.	DKK	SEK	Blæserhjul Art.nr.	DKK	SEK
ADLY										
Cat 50	Alle	034401	399,-	499,-	034450	131,-	164,-	034500	93,-	116,-
Jet 50	Alle	034401	399,-	499,-	034450	131,-	164,-	034500	93,-	116,-
Silver Fox 50	Alle	034401	399,-	499,-	034450	131,-	164,-	034500	93,-	116,-
Super Sonic 50	Alle	034401	399,-	499,-	034450	131,-	164,-	034500	93,-	116,-
Thunder Bike 50	Alle	034401	399,-	499,-	034450	131,-	164,-	034500	93,-	116,-
APRILIA										
Amico 50	Alle	034400	399,-	499,-	034450	131,-	164,-	034500	93,-	116,-
Area 51 LC	98->	034401	399,-	499,-	034450	131,-	164,-	034500	93,-	116,-
Gulliver 50	Alle	034401	399,-	499,-	034450	131,-	164,-	034500	93,-	116,-
Habana AC (Morini) 50	Alle	034402	399,-	499,-	034451	131,-	164,-			
Rally AC 50	Alle	034401	399,-	499,-	034450	131,-	164,-	034500	93,-	116,-
Scarabeo 50	Alle	034401	399,-	499,-	034452	131,-	164,-	034500	93,-	116,-
Scarabeo Ditech (Morini) 50	02->	034402	399,-	499,-	034452	131,-	164,-			
Sonic AC 50	Alle	034401	399,-	499,-	034450	131,-	164,-	034500	93,-	116,-
Sonic LC 50	Alle	034401	399,-	499,-	034450	131,-	164,-	034500	93,-	116,-
SR - Ditech (Morini) 50	Alle	034402	399,-	499,-	034451	131,-	164,-			
SR - www AC 50	97->	034401	399,-	499,-	034453	131,-	164,-	034500	93,-	116,-
SR-50 AC 50	->96	034401	399,-	499,-	034453	131,-	164,-	034500	93,-	116,-
SR-Racing 50, Stealth, Netscaper LC	Alle	034401	399,-	499,-	034453	131,-	164,-	034500	93,-	116,-
SR-Replica LC (Minarelli) 50	->00	034401	399,-	499,-	034453	131,-	164,-	034500	93,-	116,-
SR-Replica-2000 LC (Morini) 50	00->	034402	399,-	499,-	034451	131,-	164,-			
ATALA										
Carosello 50	Alle	034401	399,-	499,-	034452	131,-	164,-	034500	93,-	116,-
Hacker AT-12 50	Alle	034402	399,-	499,-	034454	131,-	164,-			
Hacker LC 50	Alle	034402	399,-	499,-	034454	131,-	164,-			
Skeggia 50	Alle	034402	399,-	499,-	034454	131,-	164,-			
AVANTI										
9 N 50 (4 t.)	Alle	034413	269,-	336,-				034506	49,-	61,-
Sport Classic 50 (4 t.)	Alle	034413	269,-	336,-				034506	49,-	61,-
Eagle 50 (4 t.)	Alle	034413	269,-	336,-				034506	49,-	61,-
Avanti Wolf 50 (4 t.)	Alle	034413	269,-	336,-				034506	49,-	61,-
BAOTAIN										
BT49QT-7 50 (4 t.)	Alle	034413	269,-	336,-				034506	49,-	61,-
BT49QT-9 50 (4 t.)	Alle	034413	269,-	336,-				034506	49,-	61,-
BT49QT-11 50 (4 t.)	Alle	034413	269,-	336,-				034506	49,-	61,-
BT49QT-12C 50 (4 t.)	Alle	034413	269,-	336,-				034506	49,-	61,-
BT49QT-12 50 (4 t.)	Alle	034413	269,-	336,-				034506	49,-	61,-
BENDA										
Scoot 50 (4 t.)	Alle	034413	269,-	336,-				034506	49,-	61,-
BENELLI										
491 GT 50	97->	034401	399,-	499,-	034450	131,-	164,-	034500	93,-	116,-
491 Sport 50	97->	034401	399,-	499,-	034452	131,-	164,-	034500	93,-	116,-
K2/LC 50	Alle	034401	399,-	499,-	034452	131,-	164,-	034500	93,-	116,-
BETA										
Ark AC 50	Alle	034401	399,-	499,-	034453	131,-	164,-	034500	93,-	116,-
Ark LC 50	Alle	034401	399,-	499,-	034453	131,-	164,-	034500	93,-	116,-
CAGIVA										
City 50	Alle	034403	399,-	499,-	034455	131,-	164,-			
CPI										
Aragon 50 (Euro 2)	Alle	034411	399,-	499,-				034504	134,-	168,-
ATV 50 cc	Alle	034411	399,-	499,-				034504	134,-	168,-
Formula R 50 (Euro 2)	Alle	034411	399,-	499,-				034504	134,-	168,-
Hussar 50	Alle	034411	399,-	499,-				034504	134,-	168,-
Oliver/City 50 (Euro 2)	03->	034411	399,-	499,-				034504	134,-	168,-
Popcorn 50	Alle	034411	399,-	499,-				034504	134,-	168,-
DERBI										
Atlantis 50	03->							110061	91,-	114,-
GP1 50	03->							110061	91,-	114,-
Hunter 50	Alle							110061	91,-	114,-
Manhattan 50	Alle							110061	91,-	114,-
Paddock 50	Alle							110061	91,-	114,-
Predator 50	Alle							110061	91,-	114,-
Vamos (Morini) 50	Alle	034402	399,-	499,-	034456	131,-	164,-			
FYM										
QT 50	Alle	034413	269,-	336,-				034506	49,-	61,-
GENERIC										
Ideo 50	Alle	034411	399,-	499,-				034504	134,-	168,-
Race 50	Alle	034411	399,-	499,-				034504	134,-	168,-
Xor 50	Alle	034411	399,-	499,-				034504	134,-	168,-

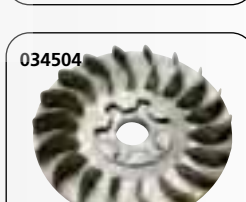

VARIATOR KOMPLETT VARIATOR KOMPLETT

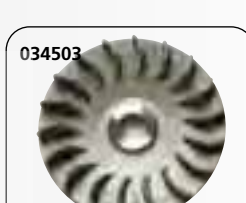
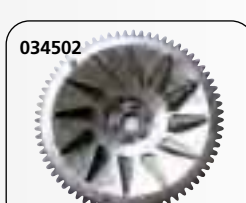
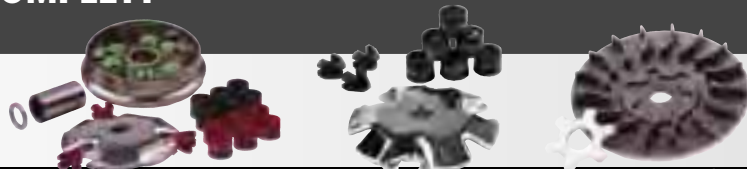

Märke/model	Årg.	Variator komplet Varenr.			Bagplade Varenr.			Blåserhjul Varenr.		
Märke/modell	Årg.	Variator komplett Art.nr.	DKK	SEK	Bakplatta Art.nr.	DKK	SEK	Blåserhjul Art.nr.	DKK	SEK
GIANTCO										
G-Buddy 50 (4 t.)	Alle	034413	269,-	336,-				034506	49,-	61,-
Sprint 50 (4 t.)	Alle	034413	269,-	336,-						
Stealth 50 (4 t.)	Alle	034413	269,-	336,-						
Venus 50 (4 t.)	Alle	034413	269,-	336,-						

GILERA										
DNA LC 50	Alle	034405	399,-	499,-	034457	131,-	164,-	034501	198,-	248,-
ICE AC 50	Alle	034405	399,-	499,-	034457	131,-	164,-	034501	198,-	248,-
Runner AC 50	Alle	034405	399,-	499,-	034457	131,-	164,-	034501	198,-	248,-
Runner LC 50	Alle	034405	399,-	499,-	034457	131,-	164,-	034501	198,-	248,-
Runner PJ 50	03->	034405	399,-	499,-	034457	131,-	164,-	034501	198,-	248,-
Runner SP LC 50	02->	034405	399,-	499,-	034457	131,-	164,-	034501	198,-	248,-
Stalker 50	Alle	034405	399,-	499,-	034457	131,-	164,-	034501	198,-	248,-
Storm 50	Alle	034405	399,-	499,-	034457	131,-	164,-	034501	198,-	248,-
Typhoon 50	Alle	034405	399,-	499,-	034457	131,-	164,-	034501	198,-	248,-
Typhoon-X 50	02->	034405	399,-	499,-	034457	131,-	164,-	034501	198,-	248,-

HONDA										
SFX 50	Alle	034406	399,-	499,-	034458	131,-	164,-			
Sky 50	Alle	034406	399,-	499,-	034458	131,-	164,-			
Vision Met In 50	Alle	034407	399,-	499,-	034459	131,-	164,-			
Vision SA 50	Alle	034407	399,-	499,-	034459	131,-	164,-			
Wallaroo 50	Alle	034407	399,-	499,-	034460	131,-	164,-			
X8-R 50	Alle	034406	399,-	499,-	034461	131,-	164,-			

HOOPER										
One 50 (4 t.)	Alle	034413	269,-	336,-				034506	49,-	61,-

HYOSUNG										
SB 50 M (Cab)	Alle	034402	399,-	499,-				034505	95,-	119,-
SF 50 B (Racing)	Alle	034402	399,-	499,-				034505	95,-	119,-
SF 50 R (Rally)	Alle	034402	399,-	499,-				034505	95,-	119,-

ITALJET										
Formula 50	Alle	034402	399,-	499,-	034454	131,-	164,-			
Velocifero 50	Alle	034402	399,-	499,-	034462	131,-	164,-			

KEEWAY										
F-act 50	Alle	034411	399,-	499,-				034504	134,-	168,-
Flash 50	Alle	034411	399,-	499,-				034504	134,-	168,-
Focus 50	Alle	034411	399,-	499,-				034504	134,-	168,-
Matrix 50	Alle	034411	399,-	499,-				034504	134,-	168,-

KREIDLER										
Easy Rider 50	Alle				034450	131,-	164,-	034500	93,-	116,-

KYMCO										
Agility 50 (4 t.)	Alle	034413	269,-	336,-						
K-12 50	Alle	034408	399,-	499,-	034463	131,-	164,-			
NZ-50 Super Fever 50	03->	034408	399,-	499,-	034463	131,-	164,-			
Super 8 50 (4 t.)	Alle	034413	269,-	336,-				034506	49,-	61,-

MALAGUTI										
F10 AC 50	Alle	034401	399,-	499,-	034450	131,-	164,-	034500	93,-	116,-
F12 Phantom AC 50	Alle	034401	399,-	499,-	034450	131,-	164,-	034500	93,-	116,-
F15 Firefox LC 50	Alle	034401	399,-	499,-	034450	131,-	164,-	034500	93,-	116,-

PEUGEOT										
Buxy 50	94->	034406	399,-	499,-	034461	131,-	164,-	034502	289,-	361,-
Elyseo 50	98->	034406	399,-	499,-	034458	131,-	164,-	034502	289,-	361,-
Elystar 50	Alle	034406	399,-	499,-						
Fox 25 50	03->	034406	399,-	499,-				034502	289,-	361,-
Looxor 50	Alle	034406	399,-	499,-				034502	289,-	361,-
Ludix 50 One	Alle	034406	399,-	499,-				034502	289,-	361,-
Speedake 50	95->	034406	399,-	499,-	034461	131,-	164,-	034502	289,-	361,-
Speedfight -2 AC 50	Alle	034406	399,-	499,-	034458	131,-	164,-	034502	289,-	361,-
Speedfight AC 50	95->	034406	399,-	499,-	034458	131,-	164,-	034502	289,-	361,-
Speedfight LC 50	Alle	034406	399,-	499,-	034458	131,-	164,-	034502	289,-	361,-
Squab 50	95->	034406	399,-	499,-	034458	131,-	164,-	034502	289,-	361,-
TKR 50	Alle	034406	399,-	499,-				034502	289,-	361,-
Trekker 50	98->	034406	399,-	499,-	034461	131,-	164,-	034502	289,-	361,-
Trekker/Metal X 50	03->	034406	399,-	499,-	034461	131,-	164,-	034502	289,-	361,-
V-Clic 50 (4 t.)	Alle	034413	269,-	336,-				034506	49,-	61,-
Vivacity 50	Alle	034406	399,-	499,-	034458	131,-	164,-	034502	289,-	361,-
Zenith 50	94->	034406	399,-	499,-	034461	131,-	164,-	034502	289,-	361,-

PEXMA										
KDQT 50 (4 t.)	Alle	034413	269,-	336,-						

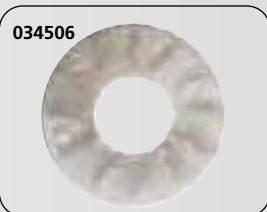
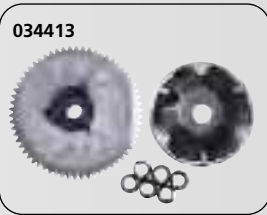

Forhandlere
Återförsäljare
s. 2

Stikord
Sökord
s. 4

Töj/hjelme
Kläder/
hjälm
s. 6

Däck og
slanger
Däck och
slangor
s. 15

Olje / spray
Olja / spray
s. 26

Kæder /
tandhjul
Kedjor /
drev
s. 43

Bremse
delar
Bromsdelar
s. 48

Låse
Lås
s. 93

Batteri
Batteri
s. 96

Cylinder /
topstycke
Cylinder /
topplack
s. 105

Motordele
Motordele
s. 137

Karburator
- Luftfilter
Förgasare
- Luftfilter
s. 208

El-dele
tændrør
Elektriskt
tändstift
s. 222

Udstødning
Avgassystem
s. 246

Forgaffel
Støddæmpere
Framgaffel
Støtdåmpare
s. 260

Kabler
Wire
s. 266

Styr og
greb
Styre och
handtag
s. 272

Spejle
Speglar
s. 282

Blinklygter
Baglygter
Blinkers
Baklykte
s. 284

Støtten
Topboks, mm.
Stödd
Toppboks, mm
s. 291

Rep. bøjer
værktøj
Rep. bäckor
Verktyg
s. 297



Mærke/model	Årg.	Variator komplet Varenr.			Bagplade Varenr.			Blåserhjul Varenr.			Variomatikhus u/bøsning Varenr.		
Mærke/model	Årg.	Art.nr.	DKK	SEK	Art.nr.	DKK	SEK	Art.nr.	DKK	SEK	Art.nr.	DKK	SEK
PGO													
Big Max 50	Alle	034409	399,-	499,-	034463	131,-	164,-	034503	95,-	119,-			
Black Magic 50	Alle	034409	399,-	499,-	034463	131,-	164,-	034503	95,-	119,-			
Bubu 50	Alle	034409	399,-	499,-	034463	131,-	164,-	034503	95,-	119,-			
Comet 50	Alle	034410	399,-	499,-	034463	131,-	164,-	034503	95,-	119,-			
Dr. Big 50	Alle	034409	399,-	499,-	034463	131,-	164,-	034503	95,-	119,-			
Galaxy 50	Alle	034409	399,-	499,-	034463	131,-	164,-	034503	95,-	119,-			
G-Max 50	Alle	034409	399,-	499,-	034463	131,-	164,-	034503	95,-	119,-			
Hot-50	Alle	034409	399,-	499,-	034463	131,-	164,-	034503	95,-	119,-			
Ligero 50	Alle	034409	399,-	499,-	034463	131,-	164,-	034503	95,-	119,-			
PMS 50	Alle	034409	399,-	499,-	034463	131,-	164,-	034503	95,-	119,-			
PMX 50	Alle	034409	399,-	499,-	034463	131,-	164,-	034503	95,-	119,-			
Rodoshow 50	Alle	034409	399,-	499,-	034463	131,-	164,-	034503	95,-	119,-			
Streetfighter 50	Alle	034409	399,-	499,-	034463	131,-	164,-	034503	95,-	119,-			
T-Rex 50	Alle	034409	399,-	499,-	034463	131,-	164,-	034503	95,-	119,-			
Tornado 50	Alle	034409	399,-	499,-	034463	131,-	164,-	034503	95,-	119,-			
PIAGGIO/VESPA													
ET2 50	97->	034405	399,-	499,-				034501	198,-	248,-			
NRG Extreme MC3 AC 50	Alle	034405	399,-	499,-				034501	198,-	248,-			
NRG Extreme MC3 LC 50	Alle	034405	399,-	499,-									
NRG MC-2 LC 50	94->	034404	399,-	499,-	034457	131,-	164,-	110061	198,-	248,-			
Typhoon 50	Alle	034404	399,-	499,-	034457	131,-	164,-	110061	91,-	248,-			
Typhoon-X 50	02->	034405	399,-	499,-				034501	198,-	248,-			
Zip 2000 50	00->	034404	399,-	499,-				034501	198,-	248,-			
Zip 50	93->	034404	399,-	499,-	034457	131,-	164,-	034501	198,-	248,-			
SANELI													
Bahne 50 (4 t.)	Alle	034413	269,-	336,-				034506	49,-	61,-			
STRANGER													
X-fight 50 (4 t.)	Alle	034413	269,-	336,-				034506	49,-	61,-			
SUZUKI													
Adress AP-50	Alle	034402	399,-	499,-	034456	131,-	164,-	034505	95,-	119,-	034412	199,-	249,-
Estilite, UF-50	Alle	034402	399,-	499,-	034456	131,-	164,-	034505	95,-	119,-	034412	199,-	249,-
Katana AY-50 AC	Alle	034402	399,-	499,-	034456	131,-	164,-	034505	95,-	119,-	034412	199,-	249,-
Katana AY-50 LC	Alle	034402	399,-	499,-	034456	131,-	164,-	034505	95,-	119,-	034412	199,-	249,-
Zillion LC, UX-50	Alle	034402	399,-	499,-	034456	131,-	164,-	034505	95,-	119,-	034412	199,-	249,-
TEXAS													
Chili 50 (4 t.)	Alle	034413	269,-	336,-									
City 50 (4 t.)	Alle	034413	269,-	336,-				034506	49,-	61,-			
Flash 50 (4 t.)	Alle	034413	269,-	336,-				034506	49,-	61,-			
Free 50 (4 t.)	Alle	034413	269,-	336,-				034506	49,-	61,-			
TGB/TOBI													
303/309 50	Alle	034402	399,-	499,-									
Akros 50	Alle	034402	399,-	499,-									
TMP													
Baboon 50	Alle	034401	399,-	499,-	034453	131,-	164,-	034500	93,-	116,-			
Gazelle 50	Alle	034401	399,-	499,-	034453	131,-	164,-	034500	93,-	116,-			
TMS													
Retro 50 (4 t.)	Alle	034413	269,-	336,-				034506	49,-	61,-			
S3 50 (4 t.)	Alle	034413	269,-	336,-				034506	49,-	61,-			
Z2 50 (4 t.)	Alle	034413	269,-	336,-				034506	49,-	61,-			
TOBILINER													
QT 50 (4 t.)	Alle	034413	269,-	336,-				034506	49,-	61,-			
YAMAHA													
Aerox, AN-50	97->	034401	399,-	499,-	034453	131,-	164,-	034500	93,-	116,-			
Aerox-R, AN-50	03->	034401	399,-	499,-	034453	131,-	164,-	034500	93,-	116,-			
ATV 50 cc	Alle	034401	399,-	499,-				034500	93,-	116,-			
Axis 50	95->	034401	399,-	499,-	034450	131,-	164,-	034500	93,-	116,-			
Bump 50	97->	034400	399,-	499,-				034500	93,-	116,-			
BW's 50	Alle	034400	399,-	499,-	034450	131,-	164,-	034500	93,-	116,-			
BW's N.G. 50	Alle	034400	399,-	499,-	034450	131,-	164,-	034500	93,-	116,-			
Jog Artistic -Fine Selection 50	Alle	034401	399,-	499,-	034450	131,-	164,-	034500	93,-	116,-			
Jog Space Innovation 50	98->	034401	399,-	499,-	034450	131,-	164,-	034500	93,-	116,-			
Jog-R 50	03->	034401	399,-	499,-				034500	93,-	116,-			
Jog-RR 50	03->	034401	399,-	499,-				034500	93,-	116,-			
Neo's 50	Alle	034401	399,-	499,-	034450	131,-	164,-	034500	93,-	116,-			
Slider 50	01->	034400	399,-	499,-	034401	399,-	499,-	034500	93,-	116,-			
Spy 50	Alle	034400	399,-	499,-	034450	131,-	164,-	034500	93,-	116,-			
Why 50	99->	034401	399,-	499,-	034450	131,-	164,-	034500	93,-	116,-			
YIYING													
Stranger 50 (4 t.)	Alle	034413	269,-	336,-				034506	49,-	61,-			

Mærke/model	Årg.	Mål	Drivrem standard Varenr.			Drivrem kevlar Varenr.		
Märke/modell	Årg.	Mått	Drivrem standard Art.nr.	DKK	SEK	Drivrem kevlar Art.nr.	DKK	SEK
ADLY								
Cat 50	Alle	757*17*9	038000	173,-	216:-	038100	205,-	256:-
Jet 50	Alle	890*16	038015	173,-	216:-			
Silver Fox 50	Alle	757*17*9	038000	173,-	216:-	038100	205,-	256:-
Super Sonic 50	Alle	890*16	038015	173,-	216:-			
Thunder Bike 50	Alle	890*16	038015	173,-	216:-			
APRILIA								
Amico 50	Alle	757*17*9	038000	173,-	216:-	038100	205,-	256:-
Area 51 LC 50	98->	757*17*9	038000	173,-	216:-	038100	205,-	256:-
Gulliver AC 50	Alle	757*17*9	038000	173,-	216:-	038100	205,-	256:-
Habana AC (Morini) 50	Alle	781*17*9	038013	173,-	216:-	038113	205,-	256:-
Rally AC 50	Alle	757*17*9	038000	173,-	216:-	038100	205,-	256:-
Rally LC 50	Alle	757*17*9	038000	173,-	216:-	038100	205,-	256:-
Scarabeo AC 50	Alle	757*17*9	038000	173,-	216:-	038100	205,-	256:-
Scarabeo Ditech (Morini) 50	02->	785*17.5	038018	173,-	216:-			
Sonic AC 50	98->	805*17*9	038010	173,-	216:-	038110	205,-	256:-
Sonic LC 50	Alle	805*17*9	038010	173,-	216:-	038110	205,-	256:-
SR 50 AC (Lodret)	->93	757*17*9	038000	173,-	216:-	038100	205,-	256:-
SR 50 AC (Vandret)	->96	757*17*9	038000	173,-	216:-	038100	205,-	256:-
SR - (Morini) 50	Alle	781*17*9	038013	173,-	216:-	038113	205,-	256:-
SR - www AC 50	97->	757*17*9	038000	173,-	216:-	038100	205,-	256:-
SR-Racing50 , Stealth, Netscaper LC	Alle	757*17*9	038000	173,-	216:-	038100	205,-	256:-
SR-Replica LC (Minarelli) 50	->00	757*17*9	038000	173,-	216:-	038100	205,-	256:-
SR-Replica-2000 LC (Morini) 50	00->	781*17*9	038013	173,-	216:-	038113	205,-	256:-
ATALA								
Carosello 50	Alle	757*17*9	038000	173,-	216:-	038100	205,-	256:-
Hacker AT-12 50	Alle	808*16.8	038004	173,-	216:-			
Hacker LC 50	Alle	808*16.8	038004	173,-	216:-			
Skeggia 50	Alle	808*16.8	038004	173,-	216:-			
BAOTAIN								
BT-QT-8/11 50 (4 t.) 10"	Alle	845*16	038014	173,-	216:-	038114	205,-	256:-
Rebel 50 (4.T.)	Alle							
Supermoto 50 (4 t.)	Alle							
Rocky 50 (4 t.)	Alle							
BENELLI								
491 GT 50	97->	757*17*9	038000	173,-	216:-	038100	205,-	256:-
491 Sport 50	97->	757*17*9	038000	173,-	216:-	038100	205,-	256:-
K2/LC 50	Alle	757*17*9	038000	173,-	216:-	038100	205,-	256:-
BETA								
Ark AC 50	Alle	757*17*9	038000	173,-	216:-	038100	205,-	256:-
Ark/LC 50	Alle	757*17*9	038000	173,-	216:-	038100	205,-	256:-
CAGIVA								
Progress 50 (Derbi)	Alle	845*16	038014	173,-	216:-	038114	205,-	256:-
CPI								
Aragon (Euro 2)	Alle	805*18*9	038009	173,-	216:-	038109	205,-	256:-
Formula R 50 (Euro 2)	Alle	805*18*9	038009	173,-	216:-	038109	205,-	256:-
Hussar 50	Alle	805*18*9	038009	173,-	216:-	038109	205,-	256:-
Oliver/City 50 (Euro 2)	Alle	805*18*9	038009	173,-	216:-	038109	205,-	256:-
Popcorn 50	Alle	805*18*9	038009	173,-	216:-	038109	205,-	256:-
DAELIM								
S-Five 50	Alle	845*16	038014	173,-	216:-	038114	205,-	256:-
DERBI								
Atlantis 50	Alle	845*16	038014	173,-	216:-	038114	205,-	256:-
Atlantis (Piaggio) 50	03->	820*18	038011	173,-	216:-	038111	251,-	314:-
GP1 (Piaggio) 50	03->	820*18	038011	173,-	216:-	038111	251,-	314:-
Hunter 50	Alle	845*16	038014	173,-	216:-	038114	205,-	256:-
Manhattan 50	Alle	845*16	038014	173,-	216:-	038114	205,-	256:-
MotoGP (GP1) 50	Alle	845*16	038014	173,-	216:-	038114	205,-	256:-
Paddock 50	Alle	845*16	038014	173,-	216:-	038114	205,-	256:-
Predator LC 50	Alle	845*16	038014	173,-	216:-	038114	205,-	256:-
Vamos (Morini) 50	Alle	720*14.5	038001	173,-	216:-	038101	205,-	256:-
FALCON								
Big Wheel 50	Alle	805*17*9	038010	173,-	216:-	038110	205,-	256:-
Star-50	Alle	805*17*9	038010	173,-	216:-	038110	205,-	256:-
FYM								
QT 50	Alle							
GENERIC								
Ideo 50	Alle	805*18*9	038009	173,-	216:-	038109	205,-	256:-
Race 50	09->	805*18*9	038009	173,-	216:-	038109	205,-	256:-
Xor 50	Alle	805*18*9	038009	173,-	216:-	038109	205,-	256:-

Original leverandør til mange mærker.
BEMÆRK! Ved brug af forstærkede koblingstrykfjedre anbefales at der bruges Kevlar forstærket drivrem, for at undgå brud.

Original leverantör till många märken.
OBS! Vid användning av förstärkta kopp-lingsfjädrar rekommenderas Kevlar förstärkta drivremmar.



Forhandlere
 Återförsäljare
 s. 2

Stikord
 Sökord
 s. 4

Tøj/hjelme
 Klæder/
 hjelmar
 s. 6

Dæk og
 slanger
 Dæk og
 slangar
 s. 15

Olje / spray
 Olja / spray
 s. 26

Kæder /
 tandhjul
 Kedjor /
 drev
 s. 43

Bremsedele
 Bromsdelar
 s. 48

Låse
 Lås
 s. 93

Batteri
 Batteri
 s. 96

Cylinder /
 topstykke
 Cylinder /
 topplock
 s. 105

Motordele
 Motordeklar
 s. 137

Karburator
 - Luftfilter
 Förgasare
 - Luftfilter
 s. 208

El-dele
 tændrør
 Elektrisk
 tændstift
 s. 222

Udstødning
 Avgassystem
 s. 246

Forgaffel
 Støddæmpere
 Framgaffel
 Støtdämpare
 s. 260

Kabler
 Wire
 s. 266

Styr og
 greb
 Styre och
 handtag
 s. 272

Spejle
 Speglar
 s. 282

Blinklygter
 Baglygter
 Blinkers
 Baklygte
 s. 284

Støtteben
 Topboks, mm.
 Stödd
 Topbbox, mm
 s. 291

Rep. bøger
 værktøj
 Rep. böcker
 Verktyg
 s. 297



Märke/model	Årg.	Mål	Drivrem standard Varenr.			Drivrem kevlar Varenr.		
Märke/modell	Årg.	Mått	Art.nr.	DKK	SEK	Art.nr.	DKK	SEK
GIANTCO								
Sprint 50	Alle							
Stealth 50	Alle							
Venus 50	Alle							
GILERA								
DNA LC 50	Alle	820*18	038011	173,-	216,-	038111	251,-	314,-
ICE AC 50	Alle	805*18*9	038009	173,-	216,-	038109	205,-	256,-
Runner AC 50	Alle	820*18	038011	173,-	216,-	038111	251,-	256,-
GILERA								
Runner LC 50	Alle	820*18	038011	173,-	216,-	038111	251,-	314,-
Runner PJ 50	03->	805*18*9	038009	173,-	216,-	038109	205,-	256,-
Runner SP LC 50	02->	820*18	038011	173,-	216,-	038111	251,-	314,-
Stalker 50	Alle	820*18	038011	173,-	216,-	038111	251,-	314,-
Typhoon 50	->01	805*18*9	038009	173,-	216,-	038109	205,-	256,-
Typhoon-X 50	02->	820*18	038011	173,-	216,-	038111	251,-	314,-
HONDA								
SFX 50	Alle	700*17,5*9	038003	173,-	216,-	038103	205,-	256,-
Sky 50	Alle	835*17	038012	173,-	216,-			
Vision Met In 50	Alle	660*15	038002	173,-	216,-	038102	205,-	256,-
Vision SA 50	Alle	660*15	038002	173,-	216,-	038102	205,-	256,-
X8-R 50	Alle	835*17	038012	173,-	216,-			
Wallaroo 50	Alle		038016	173,-	216,-			
HYOSUNG								
SB 50 M (Cab)	Alle	641*15,5*30	038002	173,-	216,-			
SF 50 B (Racing)	Alle	707*17,5*30	038008	173,-	216,-			
SF 50 R (Rally)	Alle	808*16.8	038008	173,-	216,-			
ITALJET								
Formula 50	Alle	757*17*9	038000	173,-	216,-	038100	205,-	256,-
Velocifero 50	Alle	757*17*9	038001	173,-	216,-	038101	205,-	256,-
KEEWAY								
F-act 50	Alle	805*18*9	038009	173,-	216,-	038109	205,-	256,-
Flash 50	Alle	805*18*9	038009	173,-	216,-	038109	205,-	256,-
Focus 50	Alle	805*18*9	038009	173,-	216,-	038109	205,-	256,-
Matrix 50	Alle	805*18*9	038009	173,-	216,-	038109	205,-	256,-
KREIDLER								
Easy Rider 50	Alle	805*17*9	038010	173,-	216,-	038110	205,-	256,-
KYMCO								
Agility 50 (4 t.)	05->							
Agility 50 (4 t.) 12"	Alle	707*17,5*30	038008	173,-	216,-			
Bet x Win 50		750*17	038006	173,-	216,-	038106	205,-	256,-
Bet x Win 50 Euro 2		707*17,5*30	038008	173,-	216,-			
Fever ZX 50	Alle	735*17.5	038019	173,-	216,-	038119	205,-	256,-
People 50	99-04	750*17	038006	173,-	216,-	038106	205,-	256,-
People S 50	05->	724*17,5*9	038008	173,-	216,-	038108	205,-	256,-
Super 9 50	Alle	750*17	038006	173,-	216,-	038106	205,-	256,-
MALAGUTI								
F10 AC 50	Alle	805*17*9	038010	173,-	216,-	038110	205,-	256,-
F12 Phantom AC 50	Alle	757*17*9	038000	173,-	216,-	038100	205,-	256,-
F15 Firefox LC 50	Alle	757*17*9	038000	173,-	216,-	038100	205,-	256,-
PEUGEOT								
Buxy 50	94->	766*17.5*9	038005	173,-	216,-	038105	205,-	256,-
Elyseo-50	Alle	766*17.5*9	038005	173,-	216,-	038105	205,-	256,-
Elystar-50 TSDI	03->	766*17.5*9	038005	173,-	216,-	038105	205,-	256,-
Fox 25 50	03->	766*17.5*9	038005	173,-	216,-	038105	205,-	256,-
Jetforce 50	03->	766*17.5*9	038005	173,-	216,-	038105	205,-	256,-
Looxor 50	Alle	835*17	038012	173,-	216,-			
Ludix 50 One	Alle	766*17.5*9	038005	173,-	216,-	038105	205,-	256,-
Speedake 50	95->	766*17.5*9	038005	173,-	216,-	038105	205,-	256,-
Speedfight -2 AC 50	Alle	766*17.5*9	038005	173,-	216,-	038105	205,-	256,-
Speedfight AC 50	95->	766*17.5*9	038005	173,-	216,-	038105	205,-	256,-
Speedfight LC 50	Alle	766*17.5*9	038005	173,-	216,-	038105	205,-	256,-
Squab 50	95->	766*17.5*9	038005	173,-	216,-	038105	205,-	256,-
TKR 50	Alle	766*17.5*9	038005	173,-	216,-	038105	205,-	256,-
Trekker 50	98->	766*17.5*9	038005	173,-	216,-	038105	205,-	256,-
Trekker/Metal X 50	03->	766*17.5*9	038005	173,-	216,-	038105	205,-	256,-
Vivacity 50	Alle	766*17.5*9	038005	173,-	216,-	038105	205,-	256,-
Zenith 50	94->	700*17.5*9	038003	173,-	216,-	038103	205,-	256,-
PEXMA								
KD 50 (4 t.)	Alle							

DKK Drivrem standard:
 Er fremstillet til brug på standard scootere i en kvalitet som originalt.

DKK Drivrem kevlar:
 Er en kevlar-forstærket rem, som tåler et kraftigt træk, velegnet til race.

SEK Drivrem standard:
 Tillverkad i originalkvalitet till standard scooters.

SEK Drivrem kevlar:
 Extra stark drivrem tillverkad av kevlar. Rekommenderas till tävling och tuff körning.

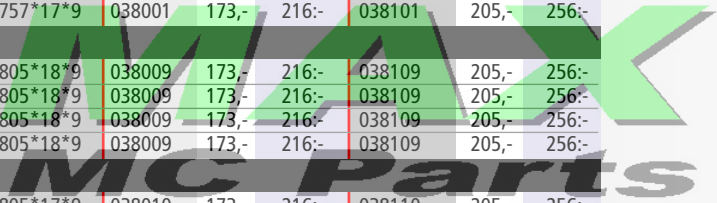

DRIVREMME STANDARD/KEVLAR
DRIVREMMAR STANDARD/KEVLAR



Mærke/model	Årg.	Mål	Drivrem standard Varenr.			Drivrem kevlar Varenr.		
Mærke/modell	Årg.	Mått	Drivrem standard Art.nr.	DKK	SEK	Drivrem kevlar Art.nr.	DKK	SEK
PGO								
Big Max 50	Alle	750*17	038006	173,-	216,-	038106	205,-	256,-
Black Magic 50	Alle	750*17	038006	173,-	216,-	038106	205,-	256,-
Bubu 50	Alle	750*17	038006	173,-	216,-	038106	205,-	256,-
Comet 50	Alle	670*17	038017	173,-	216,-			
Dr. Big 50	Alle	750*17	038006	173,-	216,-	038106	205,-	256,-
Galaxy 50	Alle	750*17	038006	173,-	216,-	038106	205,-	256,-
G-Max 50	Alle	750*17	038006	173,-	216,-	038106	205,-	256,-
Hot-50	Alle	750*17	038006	173,-	216,-	038106	205,-	256,-
Ligero 50	Alle	750*17	038006	173,-	216,-	038106	205,-	256,-
PMS 50	Alle	750*17	038006	173,-	216,-	038106	205,-	256,-
PMX 50	Alle	750*17	038006	173,-	216,-	038106	205,-	256,-
Rodoshow 50	Alle	670*17	038017	173,-	216,-			
Streetfighter 50	Alle	750*17	038006	173,-	216,-	038106	205,-	256,-
T-Rex 50	Alle	750*17	038006	173,-	216,-	038106	205,-	256,-
Tornado 50	Alle	750*17	038006	173,-	216,-	038106	205,-	256,-
PIAGGIO/VESPA								
ET2 50	->99	724*17,5*9	038008	173,-	216,-	038108	205,-	256,-
ET2 50	00->	735*17,5	038019	173,-	216,-	038119	205,-	256,-
NRG Extreme MC3 AC 50	Alle	820*18	038011	173,-	216,-	038111	251,-	314,-
NRG Extreme MC3 LC 50	Alle	820*18	038011	173,-	216,-	038111	251,-	314,-
NRG MC-2 LC 50	94->	805*18*9	038009	173,-	216,-	038109	205,-	256,-
Typhoon 50	Alle	805*18*9	038009	173,-	216,-	038109	205,-	256,-
Vespa ET4 50	00->	735*17,5	038019	173,-	216,-	038119	205,-	256,-
Zip 2000 50	00->	735*17,5	038019	173,-	216,-	038119	205,-	256,-
Zip 50	93->	724*17,5*9	038008	173,-	216,-	038108	205,-	256,-
RIEJU								
Crosser 50	Alle	757*17*9	038000	173,-	216,-	038100	205,-	256,-
First 50	Alle	757*17*9	038000	173,-	216,-	038100	205,-	256,-
Windy 50	Alle	757*17*9	038000	173,-	216,-	038100	205,-	256,-
STRANGER								
X-fight 50 (4 t.)	Alle							
SUZUKI								
Adress AP-50	Alle	675*17*9	038007	173,-	216,-	038107	205,-	256,-
Estilette 50	98->	785*17,5	038018	173,-	216,-			
Katana AY AC 50	97-99	781*17*9	038013	173,-	216,-	038113	205,-	256,-
Katana AY LC 50	97-99	781*17*9	038013	173,-	216,-	038113	205,-	256,-
Katana AY W-V 50	00->	785*17,5	038018	173,-	216,-			
Street Magic 50	Alle	785*17,5	038018	173,-	216,-			
Zillion LC 50	Alle	785*17,5	038018	173,-	216,-			
SYM								
Fiddle DD 50	Alle	670*17	038017	173,-	216,-			
Jet/Euro X EU Sport-X	96->	724*17,5*9	038008	173,-	216,-	038108	205,-	256,-
Jungle 50	99->	724*17,5*9	038008	173,-	216,-	038108	205,-	256,-
Jet 50	Alle	750*17	038006	173,-	216,-	038106	205,-	256,-
Mask 50 /Euro 2	00->	724*17,5*9	038008	173,-	216,-	038108	205,-	256,-
Super Fancy 50	Alle	750*17	038006	173,-	216,-	038106	205,-	256,-
TOBILINER								
QT 50 (4 t.)	Alle							
TEXAS								
Chili 50 (4 t.)								
TGB/TOBI								
303/309 50	Alle	675*17*9	038007	173,-	216,-	038107	205,-	256,-
Akros 50	Alle	675*17*9	038007	173,-	216,-	038107	205,-	256,-
TMP								
Baboon 50	Alle	805*17*9	038010	173,-	216,-	038110	205,-	256,-
Gazelle 50	Alle	805*17*9	038010	173,-	216,-	038110	205,-	256,-
YAMAHA								
Aerox 50	97->	757*17*9	038000	173,-	216,-	038100	205,-	256,-
ATV 50 cc	Alle	805*17*9	038010	173,-	216,-	038110	205,-	256,-
Axis 50	95->	805*17*9	038010	173,-	216,-	038110	205,-	256,-
Bump 50	97->	757*17*9	038000	173,-	216,-	038100	205,-	256,-
BW's 50	Alle	757*17*9	038000	173,-	216,-	038100	205,-	256,-
BW's N.G. 50	Alle	757*17*9	038000	173,-	216,-	038100	205,-	256,-
Jog Artistic - Fine Selection 50	Alle	805*17*9	038010	173,-	216,-	038110	205,-	256,-
Jog Space Innovation 50	Alle	805*17*9	038010	173,-	216,-	038110	205,-	256,-
Jog-R AC 50	03->	757*17*9	038000	173,-	216,-	038100	205,-	256,-
Jog-RR LC 50	03->	757*17*9	038000	173,-	216,-	038100	205,-	256,-
Neo's 50	97->	757*17*9	038000	173,-	216,-	038100	205,-	256,-
Slider 50	01->	757*17*9	038000	173,-	216,-	038100	205,-	256,-
Spy 50	Alle	757*17*9	038000	173,-	216,-	038100	205,-	256,-
Why 50	99->	757*17*9	038000	173,-	216,-	038100	205,-	256,-

Original leverandør til mange mærker.

BEMÆRK! Ved brug af forstærkede koblingstrykfjedre anbefales at der bruges Kevlar forstærket drivrem, for at undgå brud.

Original leverantör till många märken.

OBS! Vid användning av förstärkta kopp-lingsfjädrar rekommenderas Kevlar förstärkta drivremmar.



Forhandlere
Återförsäljare
s. 2

Stikord
Sökord
s. 4

Tøj/hjelme
Klæder/
hjelmar
s. 6

Dæk og
slanger
Dæk og
slangar
s. 15

Olie / spray
Olja / spray
s. 26

Kæder /
tandhjul
Kedjor /
drev
s. 43

Bremse dele
Bromsdelar
s. 48

Låse
Lås
93

Batteri
Batteri
s. 96

Cylinder /
topstykke
Cylinder /
topplöck
s. 105

Motor dele
Motor delar
s. 137

Karburator
- Luftfilter
Förgasare
- Luftfilter
s. 208

El-dele
tændrør
Elektrisk
tændstift
s. 222

Udstødning
Avgassystem
s. 246

Forgaffel
Støddæmpere
Framgaffel
Støtdämpare
s. 260

Kabler
Wire
s. 266

Styr og
greb
Styre och
handtag
s. 272

Spejle
Speglar
s. 282

Blinklygter
Baglygter
Blinkers
Baklygte
s. 284

Støtteben
Topboks, mm.
Stödd
Topbbox, mm
s. 291

Rep. bøger
værktøj
Rep. böcker
Verktyg
s. 297



Märke/model	Årg.	Drivrem Varenr.	OEM LxBxVxH Mål	DKK	SEK
Märke/modell	Årg.	Drivrem Art.nr.	OEM LxBxVxH Mått	DKK	SEK
ADLY					
50 Air Tec 1	06	038320	782x16,8x28x8	170,-	213,-
50 Cat		038320	782x16,8x28x8	170,-	213,-
50 Jet		038320	782x16,8x28x8	170,-	213,-
50 Noble	06>	038320	782x16,8x28x8	170,-	213,-
50 SF Silver Fox 2T		038320	782x16,8x28x8	170,-	213,-
50 Noble 4T		038327	729x18x30x8,5	228,-	285,-
50 Panther	06>	038320	782x16,8x28x8	170,-	213,-
50 SF Silver Fox 2T		038320	782x16,8x28x8	170,-	213,-
50 SF Silver Fox 4T		038321	669x18x30x8	170,-	213,-
50 Supersonic 2T		038320	782x16,8x28x8	170,-	213,-
50 Supersonic 4T		038327	729x18x30x8,5	228,-	285,-
50 TB Thunder Bike 2T	04>	038320	782x16,8x28x8	170,-	213,-
50 TB Thunder Bike 4T		038327	729x18x30x8,5	228,-	285,-
AEON					
50 Aero 2T	99-09	038320	782x16,8x28x8	170,-	213,-
50 Echo 2T	99-09	038320	782x16,8x28x8	170,-	213,-
50 Regal 2T	99-09	038320	782x16,8x28x8	170,-	213,-
50 Torch	99-01	038320	782x16,8x28x8	170,-	213,-
APRILIA					
50 Amico LK/LX/GL/Sport	92-99	038317	738x16,5x28x8	145,-	181,-
50 Area 51	98-00	038317	738x16,5x28x8	145,-	181,-
50 Gulliver Air/LC	94-00	038317	738x16,5x28x8	145,-	181,-
50 Habana/Custom	99-02	038302	785x18,4x30x8	175,-	219,-
50 Mojito Retro/Custom 2T (Motor Aprilia)	99-03	038302	785x18,4x30x8	175,-	219,-
50 Mojito Custom 2T (Motor Piaggio)	04-08	038300	805x18,7x30x8	185,-	231,-
50 Rally Air/LC	94-04	038317	738x16,5x28x8	145,-	181,-
50 Scarabeo Street 2T (Motor Minarelli)	93-06	038317	738x16,5x28x8	145,-	181,-
50 Scarabeo /Street/Rst 2T (Motor Piaggio)	05-10	038301	830x18,5x30x8	178,-	223,-
50 Scarabeo Di-tech	01-07	038302	785x18,4x30x8	175,-	219,-
50 Scarabeo 4T	03-06	038301	830x18,5x30x8	178,-	223,-
50 Scarabeo Rst Euro 3 4T	06-10	038301	830x18,5x30x8	178,-	223,-
50 Scarabeo Quattro 4V 4T	09-10	038301	830x18,5x30x8	178,-	223,-
50 Sonic AC/LC	98-08	038320	782x16,8x28x8	170,-	213,-
50 Sport City One 4T	08-10	038301	830x18,5x30x8	178,-	223,-
50 Sport City One/Street 2T	08-10	038301	830x18,5x30x8	178,-	223,-
50 SR AC Urban/Viper/Replica/Europe (Motor Minarelli lodret)	93-06	038317	738x16,5x28x8	145,-	181,-
50 SR AC Esquire/Urban/Wave/Sunfire (Motor Minarelli vandret)	94-96	038317	738x16,5x28x8	145,-	181,-
50 SR (LC) Replica	94-96	038317	738x16,5x28x8	145,-	181,-
50 SR WWW	97-02	038317	738x16,5x28x8	145,-	181,-



Bando drivremme

Bando Chemical Industries, med 17 fabrikker i 15 lande, har hovedkontor i Kobe i Japan. Bando er mere end 100 år gammelt. De er banebrydende i teknologier og udvikling af alle typer af transmissions produkter.

Bando er globalt førende inden for produktion af drivremme til både industri- og bilindustrien som OEM leverandør. Bando har også et internationalt netværk af industri- og automotive eftermarked distributører.

Kvalitet, service og værdi er grundlaget for Bandos filosofi. Med et stort fokus på udvikling af produkter, der er sikre og miljøvenlige for samfundet.

Bando drivremmar

Bando Chemical Industries, med 17 fabrikker i 15 länder, har huvudkontor i Kobe i Japan. Bando är mer än 100 år gammalt. De banbrytande inom teknologi och utveckling av alla typer av transmissionsprodukter.

Bando är ledande inom produktion av drivremmar till både industri- och bilindustri som global OEM leverantör. Bando har också ett internationellt nätverk av distributörer inom eftermarknaden för industri- och bilindustri.

Kvalitet, service och värde är grunden för Bandos filosofi. Med ett stort fokus på utveckling av produkter som är säkra och miljövänliga.



Mærke/model	Årg.	Drivrem OEM Varenr.	LxBxVxH Mål	DKK	SEK
Mærke/modell	Årg.	Drivrem OEM Art.nr.	LxBxVxH Mått	DKK	SEK
APRILIA					
50 SR Netscaper	97-00	038317	738x16,5x28x8	145,-	181,-
50 SR Racing/Stealth (Motor Minarelli)	97-00	038317	738x16,5x28x8	145,-	181,-
50 SR Racing/Sport (Motor Aprilia)	00-04	038302	785x18,4x30x8	175,-	219,-
50 SR Di-tech	00-04	038302	785x18,4x30x8	175,-	219,-
50 SR D-Tech Euro2	02-04	038302	785x18,4x30x8	175,-	219,-
50 SR New Di-Tech	04-06	038302	785x18,4x30x8	175,-	219,-
50 SR R Factory (Motor Di-Tech)	04-06	038302	785x18,4x30x8	175,-	219,-
50 SR R Factory (Motor Piaggio)	04-10	038341	808x16,5x	145,-	181,-
50 SR R (Piaggio carb).	04-10	038300	805x18,7x30x8	185,-	231,-
50 SR Street (Piaggio carb).	03-10	038300	805x18,7x30x8	185,-	231,-
50 SR Street IE(Motor Piaggio)	03-10	038341	808x16,5x	145,-	181,-
ATALA					
50 Byte AT10 (Motor F. Morini)		038316	799x17x28x9,5	275,-	344,-
50 Carosello (Motor minarelli)		038317	738x16,5x28x8	145,-	181,-
50 Hacker/LC AT12/AT14	96/99	038316	799x17x28x9,5	275,-	344,-
50 Skeggia/LC (Motor F. Morini)		038317	738x16,5x28x8	145,-	181,-
AVANTI					
9 N 50 (4 t.)	10"	Alle	038321	669x18x30x8	170,- 213,-
Sport Classic 50 (4 t.)	12"	Alle	038327	729x18x30x8,5	228,- 285,-
Eagle 50 (4 t.)	12"	Alle	038327	729x18x30x8,5	228,- 285,-
Avanti Wolf 50 (4 t.)	12"	Alle	038327	729x18x30x8,5	228,- 285,-
BAOTAIN					
50 BT49QT-7 R 4T	12"		038327	729x18x30x8,5	228,- 285,-
50 BT49QT-8 4T	10"	05-08	038321	669x18x30x8	170,- 213,-
50 BT49QT-9 4T	10"		038321	669x18x30x8	170,- 213,-
50 BT49QT-9 4T	12"		038327	729x18x30x8,5	228,- 285,-
50 BT49QT-10 4T	10"		038321	669x18x30x8	170,- 213,-
50 BT49QT-11 4T	10"		038321	669x18x30x8	170,- 213,-
50 BT49QT-12 4T	10"		038321	669x18x30x8	170,- 213,-
50 BT49QT-12 4T	12"		038327	729x18x30x8,5	228,- 285,-
BENDA					
Scoot 50 (4 t.)	12"		038327	729x18x30x8,5	228,- 285,-
BENELLI					
50 Naked (Motor Minarelli)	02	038317	738x16,5x28x8	145,-	181,-
50 Naked (Motor Morini)	03>	038316	799x17x28x9,5	275,-	344,-
50 491 GT/SP	97-02	038317	738x16,5x28x8	145,-	181,-
50 491 Sport/Racing	98-02	038317	738x16,5x28x8	145,-	181,-
50 491 RR/ST (Motor Minarelli)	97-02	038317	738x16,5x28x8	145,-	181,-
50 491 RR/ST (Motor Morini)	03>	038316	799x17x28x9,5	275,-	344,-
50 K2 Air/LC (Motor Minarelli)	98>	038317	738x16,5x28x8	145,-	181,-
BETA					
50 Tempo	13"	94-95	038317	738x16,5x28x8	145,- 181,-
50 Tempo	16"	96>	038317	738x16,5x28x8	145,- 181,-
50 Quadro/Chrono 502	95>	038317	738x16,5x28x8	145,-	181,-
50 Ark AC/LC	96-11	038317	738x16,5x28x8	145,-	181,-
50 Eikon	99>	038317	738x16,5x28x8	145,-	181,-
CAGIVA					
50 City		038310	722x16,5x28x	175,-	219,-
50 Progress AC		038339	828x16,3x	178,-	223,-
50 Progress LC		038340	840x16,8x	178,-	223,-
CPI					
50 Aragon	Alle	038320	782x16,8x28x8	170,-	213,-
50 Formular R	Alle	038320	782x16,8x28x8	170,-	213,-
50 Hussar/SL/FL/Euro 2	01>	038320	782x16,8x28x8	170,-	213,-
50 Oliver/City/Sport	03>	038320	782x16,8x28x8	170,-	213,-
50 Popcorn/SL/FL/Euro 2	01>	038320	782x16,8x28x8	170,-	213,-
DAELIM					
50 Message	98-00	038315	654x18x30x8,5	178,-	223,-
50 SE-1 E-Five/Euro2	02-03	038303	779x16,9x30x8	175,-	219,-
50 SJ S-Five/Euro2	01-03	038303	779x16,9x30x8	175,-	219,-
DERBI					
50 Atlantis/LC (Motor Derbi)	99-01	038340	840x16,8x	178,-	223,-
50 Atlantis O2/Bullet/Red Bullet (Motor Piaggio)	02-05	038300	805x18,7x30x8	185,-	231,-
50 Atlantis O2 City/Two Chic (Motor Piaggio)	03-06	038300	805x18,7x30x8	185,-	231,-
50 Atlantis 2T Euro 2 (Motor Piaggio)	07-10	038300	805x18,7x30x8	185,-	231,-

Mål på drivrem
 Mål av drivremmar

L: Længde/längd
 B: Bredde/bredd
 H: Højde/höjd
 V°: Vinkel

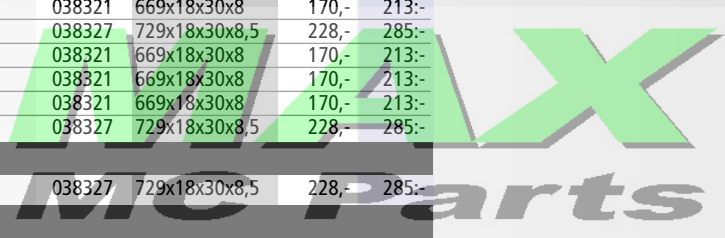
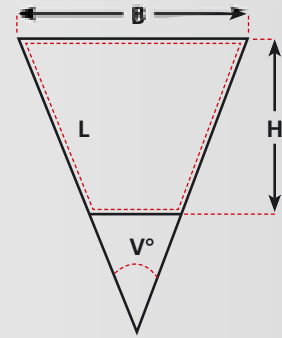

Forhandlere
 Återförsäljare s. 2

Stikord
 Sökord s. 4

Tøj/hjelme
 Kläder/
 hjälm s. 6

Dæk og
 slanger
 Däck och
 slangar s. 15

Olje / spray
 olja / spray s. 26

Kæder /
 tandhjul
 Kedjor /
 drev s. 43

Bremsedele
 Bromsdelar s. 48

Låse
 Lås s. 93

Batteri
 Batteri s. 96

Cylinder /
 topstykke
 Cylinder /
 topplock s. 105

Motordele
Motordeklar s. 137

Karburator
 - Luftfilter
 Förgasare
 - Luftfilter s. 208

El-dele
 tændrør
 Elektriskt
 tändstift s. 222

Udstødning
 Avgassystem s. 246

Forgaffel
 Støddæmpere
 Framgaffel
 Stötdämpare s. 260

Kabler
 Wire s. 266

Styr og
 greb
 Styre och
 handtag s. 272

Spejle
 Speglar s. 282

Blinklygter
 Baglygter
 Blinkers
 Baklykte s. 284

Støtteben
 Topboks, mm.
 Stödd
 Topbbox, mm s. 291

Rep. bøger
 værktøj
 Rep. böcker
 Verktyg s. 297



Mærke/model	Årg.	Drivrem OEM Varenr.	OEM LxBxVxH Mål		
Mærke/modell	Årg.	Drivrem Art.nr.	OEM LxBxVxH Mått	DKK	SEK
DERBI					
50 Atlantis/02/Bullet/City/Two Chic/ Red Bullet/2T Euro 2	02-10	038307	763x18,5x	140,-	175,-
50 Atlantis Euro 2 4T	04-10	038300	830x18,5x30x8	185,-	231,-
50 Boulevard 2T	09-10				
50 Boulevard 4T	09-10	038307	763x18,5x	140,-	175,-
50 GPI (Motor Piaggio)	01-03	038300	805x18,7x30x8	185,-	231,-
50 GPI Euro 2 (Motor Piaggio)	05->	038300	805x18,7x30x8	185,-	231,-
50 GPI/Euro 2/Race/Open	01-10				
50 Hunter 2T	96-97	038339	828x16,3x	178,-	223,-
50 Hunter 2T	99	038340	840x16,8x	178,-	223,-
50 Manhattan 2T	97	038339	828x16,3x	178,-	223,-
50 Paddock 2T	98-99	038339	828x16,3x	178,-	223,-
50 Predator 02/LC 2T	98-01	038339	828x16,3x	178,-	223,-
50 Vamos 2T	93-95	038338	664x16,5x	178,-	223,-
FYM					
QT 50 (4 t.)	10"	Alle	038321	669x18x30x8	170,- 213,-
GENERIC					
50 Ideo 2T	05->	038320	782x16,8x28x8	170,-	213,-
50 Race 2T	10->	038320	782x16,8x28x8	170,-	213,-
50 ROC 2T	08->	038320	782x16,8x28x8	170,-	213,-
50 XOR 2T	05->	038320	782x16,8x28x8	170,-	213,-
GILERA					
50 DNA	00-07	038301	830x18,5x30x8	178,-	223,-
50 Easy Moving	95-96	038304	724x17,5x30x8	158,-	198,-
50 Ice	01->	038300	805x18,7x30x8	185,-	231,-
50 Runner	97-10	038300	805x18,7x30x8	185,-	231,-
50 Runner PureJet	02-04	038300	805x18,7x30x8	185,-	231,-
50 Runner PureJet	05-09	038341	808x16,5x	145,-	181,-
50 Stalker	97-11	038300	805x18,7x30x8	185,-	231,-
50 Storm	93-96	038305	804x17,5x30x8	178,-	223,-
50 Storm Euro 2	07-09	038300	805x18,7x30x8	185,-	231,-
50 Typhoon X	93-99	038305	804x17,5x30x8	178,-	223,-
50 Typhoon/XR	00-09	038300	805x18,7x30x8	185,-	231,-
HONDA					
50 GP Dio	91->	038315	654x18x30x8,5	178,-	223,-
50 NE Vision L/R	90-94	038313	634x15,5x30x8	165,-	206,-
50 NPS Zoomer 4T	04-10	038334	787x18x30x8	178,-	223,-
50 PK L Wallaroo	90->	038314	1.163x15,5x30x8,5	268,-	335,-
50 SA Vision	88-95	038313	634x15,5x30x8	165,-	206,-
50 SFX/S	95-01	038319	691x18x30x8	158,-	198,-
50 SGX Sky/De Luxe	97->	038323	820x18x30x8	198,-	248,-
50 SJ Bali	93->	038319	691x18x30x8	158,-	198,-
50 SRX Shadow	98->	038319	691x18x30x8	158,-	198,-
50 SZX X8R-S/X	98-01	038323	820x18x30x8	198,-	248,-
HOOPER					
One 50 (4 t.)	12"	Alle	038327	729x18x30x8,5	228,- 285,-
HYOSUNG					
50 Super Cab	Alle	038309	668x16,5x28x	140,-	175,-
50 SF Rally	Alle	038310	722x16,5x28x	175,-	219,-
50 SF B Racing	01->	038310	722x16,5x28x	175,-	219,-
GIANTCO					
Lambos 50	Alle	038320	782x16,8x28x8	170,-	213,-
G-Buddy 50 (4 t.)	10"	Alle	038321	669x18x30x8	170,- 213,-
Sprint 50 (4 t.)	12"	Alle	038327	729x18x30x8,5	228,- 285,-
Stealth 50 (4 t.)	12"	Alle	038327	729x18x30x8,5	228,- 285,-
Venus 50 (4 t.)	10"	Alle	038321	669x18x30x8	170,- 213,-
ITALJET					
50 Jet Set	02-03	038300	805x18,7x30x8	185,-	231,-
50 Torpedo 2T(Motor Morini)	97-00	038316	799x17x28x9,5	275,-	344,-
50 Torpedo 2T(Motor Piaggio)	01-03	038301	830x18,5x30x8	178,-	223,-
50 Torpedo 4T	02-03	038301	830x18,5x30x8	178,-	223,-
50 Formula Air/LC	94-00	038316	799x17x28x9,5	275,-	344,-
50 Dragster	98-00	038317	738x16,5x28x8	145,-	181,-
50 Velocifero	93->	038338	664x16,5x	178,-	223,-
KEEWAY					
50 Matrix	06-11	038320	782x16,8x28x8	170,-	213,-
50 F-act 2T	07->	038320	782x16,8x28x8	170,-	213,-
50 Flash 2T	07->	038320	782x16,8x28x8	170,-	213,-
50 Focus	06->	038320	782x16,8x28x8	170,-	213,-
50 Hurricane	06->	038320	782x16,8x28x8	170,-	213,-
KREIDLER					
50 RMC-E Florett		038320	782x16,8x28x8	170,-	213,-
50 RMC-E Hiker/sport DD		038320	782x16,8x28x8	170,-	213,-

DKK Bando drivremme

Bando Chemical Industries, med 17 fabrikker i 15 lande, har hovedkontor i Kobe i Japan. Bando er mere end 100 år gammelt. De er banebrydende i teknologier og udvikling af alle typer af transmissions produkter.

Bando er globalt førende inden for produktion af drivremme til både industri- og bilindustrien som OEM leverandør. Bando har også et internationalt netværk af industri- og automotive eftermarked distributører.

Kvalitet, service og værdi er grundlaget for Bandos filosofi. Med et stort fokus på udvikling af produkter, der er sikre og miljøvenlige for samfundet.

SEK Bando drivremmar

Bando Chemical Industries, med 17 fabrikker i 15 lander, har hovedkontor i Kobe i Japan. Bando är mer än 100 år gammalt. De banbrytande inom teknologi og utveckling av alla typer av transmissionsprodukter.

Bando är ledande inom produktion av drivremmar till både industri- och bilindustri som global OEM leverantör. Bando har också ett internationellt nätverk av distributörer inom eftermarknaden för industri- och bilindustri.

Kvalitet, service och värde är grunden för Bandos filosofi. Med ett stort fokus på utveckling av produkter som är säkra och miljövänliga.



Mærke/model	Årg.	Drivrem OEM Varenr.	LxBxVxH Mål	DKK	SEK
Mærke/modell	Årg.	Drivrem OEM Art.nr.	LxBxVxH Mått	DKK	SEK
KREIDLER					
50 RMC-H galactica DD		038320	782x16,8x28x8	170,-	213,-
KYMCO					
50 Agility 4T	12"	05>	038327	729x18x30x8,5	228,- 285,-
50 Agility 4T	10"	06>	038321	669x18x30x8	170,- 213,-
50 Bet & Win/Euro 2		02>	038327	729x18x30x8,5	228,- 285,-
50 CX		93>			
/Super (Curio 94-97)			038315	654x18x30x8,5	178,- 223,-
50 Dink 2T/LC/Classic/Euro 2		99-07	038327	729x18x30x8,5	228,- 285,-
50 Dink Rst 4T		07-10	038327	729x18x30x8,5	228,- 285,-
50 DJ X/Y/W		91-00	038315	654x18x30x8,5	178,- 223,-
50 Fever ZX/Euro 2		99/07	038326	721x18x30x8,5	245,- 306,-
50 Filly 4T		98-00	038321	669x18x30x8	170,- 213,-
50 Filly LX 4T		01>	038308	678x17,8x	140,- 175,-
50 heroism		95-97	038321	669x18x30x8	170,- 213,-
50 K12 (Scout)		95-00	038326	721x18x30x8,5	245,- 306,-
50 People 2T/Euro 2		99-10	038327	729x18x30x8,5	228,- 285,-
50 People 5 4T		06-10	038327	729x18x30x8,5	228,- 285,-
50 Super 8 4T		07-10	038327	729x18x30x8,5	228,- 285,-
50 Super 8 2T		09-10	038327	729x18x30x8,5	228,- 285,-
50 Super 9/Sport/Euro 2 2T		00-07	038327	729x18x30x8,5	228,- 285,-
50 Sniper DT 93>/DD		94>	038321	669x18x30x8	170,- 213,-
50 TopBoy On/Off (Cobra)		97-04	038327	729x18x30x8,5	228,- 285,-
50 Vitality 2T/4T		04>	038327	729x18x30x8,5	228,- 285,-

MALAGUTI					
50 F10/Kat./Rst/Euro 2		92-07	038320	782x16,8x28x8	170,- 213,-
50 F10 AC/AC ECO		08-09	038320	782x16,8x28x8	170,- 213,-
50 F12 Phantom/LC/Rst/Euro 2		94-06	038317	738x16,5x28x8	145,- 181,-
50 F12R Phantom AC		07-09	038320	782x16,8x28x8	170,- 213,-
50 F12R Phantom LC		07-09	038317	738x16,5x28x8	145,- 181,-
50 F15 Firefox/LC/Rst/Euro 2		96-08	038317	738x16,5x28x8	145,- 181,-

PEUGEOT					
50 Buxi/RS		94>	038322	755x18x30x8	185,- 231,-
50 Elyseo		97>	038322	755x18x30x8	185,- 231,-
50 Elystar TSDI		03>	038322	755x18x30x8	185,- 231,-
50 Fox/L		94-98	038314	1.163x15,5x30x8,5	268,- 335,-
50 Jet Force		03>	038322	755x18x30x8	185,- 231,-
50 Jet C-Tech		08-09	038322	755x18x30x8	185,- 231,-
50 Loxoor/TDSI		01>	038328	815x18x28x8	185,- 231,-
50 Ludix 2 One/Trend/Snake		04-10	038322	755x18x30x8	185,- 231,-
50 Ludix SP Blaster/RS		05-09	038322	755x18x30x8	185,- 231,-
50 Ludix Classic/Elegance		04-09	038322	755x18x30x8	185,- 231,-
50 Ludix 2 Elegance		09-10	038322	755x18x30x8	185,- 231,-
50 Metal X		02>	038322	755x18x30x8	185,- 231,-
50 New vivacity 2T		07-09	038322	755x18x30x8	185,- 231,-
50 Speedake		95-97	038322	755x18x30x8	185,- 231,-
50 Speedfight AC/LC		97-00	038322	755x18x30x8	185,- 231,-
50 Speedfight 2 AC		05-08	038322	755x18x30x8	185,- 231,-
50 Speedfight 2 LC/WRC		05-08	038322	755x18x30x8	185,- 231,-
50 Speedfight 3/RS		08-11	038322	755x18x30x8	185,- 231,-
50 Squab		95-97	038322	755x18x30x8	185,- 231,-
50 SV Geo		91>	038319	691x18x30x8	158,- 198,-
50 Trekker On Road/Off road		98>	038322	755x18x30x8	185,- 231,-
50 TRK 2 WRC		05-09	038322	755x18x30x8	185,- 231,-
50 Vivacity(Cat./SX/SXR)		99-06	038322	755x18x30x8	185,- 231,-
50 Vivacity 2T		07-09	038322	755x18x30x8	185,- 231,-
50 V-Clic 4T		07-09	038321	669x18x30x8	170,- 213,-
50 X-Fight		00>	038322	755x18x30x8	185,- 231,-
50 X-Race		03>	038322	755x18x30x8	185,- 231,-
50 Zenith		94>	038319	691x18x30x8	158,- 198,-

PEXMA					
KDQT 50 (4 t.)	10"	Alle	038321	669x18x30x8	170,- 213,-

PGO					
50 Big Max 2T		94-11	038336	738x18x30x8,5	175,- 219,-
50 Black Magic 50		Alle	038336	738x18x30x8,5	175,- 219,-
50 Bubu		Alle	038336	738x18x30x8,5	175,- 219,-
50 Comet 2T		92-03	038310	722x16,5x28x	175,- 219,-
50 Dr. Big 2T		Alle	038336	738x18x30x8,5	175,- 219,-
50 G-Max 2T		99-10	038336	738x18x30x8,5	175,- 219,-
50 Galaxy 2T		Alle	038310	722x16,5x28x	175,- 219,-
50 Hot 2T		95-11	038336	738x18x30x8,5	175,- 219,-
50 Liger		Alle	038336	738x18x30x8,5	175,- 219,-
50 PMS		Alle	038336	738x18x30x8,5	175,- 219,-
50 PMX/Sport 2T		99-09	038336	738x18x30x8,5	175,- 219,-
50 PMX Naked 2T		08-11	038336	738x18x30x8,5	175,- 219,-



Mål på drivrem
 Mål av drivremmar

L: Længde/längd
 B: Bredde/bredd
 H: Højde/höjd
 V°: Vinkel

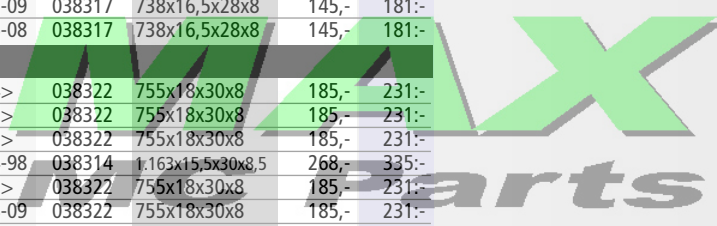
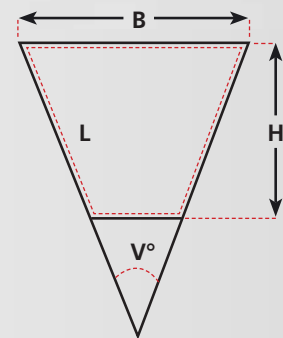

Forhandlere
 Återförsäljare
 s. 2

Stikord
 Sökord
 s. 4

Tøj/hjelme
 Kläder/
 hjälmar
 s. 6

Dæk og slanger
 Däck och
 slangar
 s. 15

Olie / spray
 Olja / spray
 s. 26

Kæder /
 tandhjul
 Kedjor /
 drev
 s. 43

Bremsedele
 Bromsdelar
 s. 48

Låse
 Lås
 s. 93

Batteri
 Batteri
 s. 96

Cylinder /
 topstykke
 Cylinder /
 topplock
 s. 105

Motordele
 Motordele
 s. 137

Karburator
 Luftfilter
 Förgasare
 Luftfilter
 s. 208

El-dele
 tændrør
 Elektriskt
 tändstift
 s. 222

Udstødning
 Avgassystem
 s. 246

Forgaffel
 Støddæmpere
 Framgaffel
 Stötdämpare
 s. 260

Kabler
 Wire
 s. 266

Styr og
 greb
 Styre och
 handtag
 s. 272

Spejle
 Speglar
 s. 282

Blinklygter
 Baglygter
 Blinkers
 Baklygte
 s. 284

Støtteben
 Topboks, mm.
 Stödd
 Topbbox, mm
 s. 291

Rep. bøger
 værktøj
 Rep. böcker
 Verktyg
 s. 297



Märke/model	Årg.	Drivrem OEM Varenr.	OEM LxBxVxH Mål		
Märke/modell	Årg.	Drivrem OEM Art.nr.	OEM LxBxVxH Mått	DKK	SEK
PGO					
50 Rodo Show	Alle	038310	722x16,5x28x	175,-	219,-
50 Streetfighter	Alle	038336	738x18x30x8,5	175,-	219,-
50 Tornado 2T	08-10	038336	738x18x30x8,5	175,-	219,-
50 T-Rex 2T	99-11	038336	738x18x30x8,5	175,-	219,-
PIAGGIO					
50 Fly 2T	05-09	038301	830x18,5x30x8	178,-	223,-
50 Fly 4T	05-10	038307	763x18,5x	140,-	175,-
50 Free	92-01	038305	804x17,5x30x8	178,-	223,-
50 Free FL	95-01	038305	804x17,5x30x8	178,-	223,-
50 Free FL	02->	038300	805x18,7x30x8	185,-	231,-
50 Free Delivery F1	00->	038300	805x18,7x30x8	185,-	231,-
50 Liberty 2T	97->	038301	830x18,5x30x8	178,-	223,-
50 Liberty 4T	00-10	038301	830x18,5x30x8	178,-	223,-
50 NRG	94-96	038305	804x17,5x30x8	178,-	223,-
50 NRG Rst MC2	96-98	038305	804x17,5x30x8	178,-	223,-
50 NRG Extreme	99-00	038300	805x18,7x30x8	185,-	231,-
50 NRG MC3	01-04	038300	805x18,7x30x8	185,-	231,-
50 NRG PureJet	02-04	038300	805x18,7x30x8	185,-	231,-
50 NRG Power Purejet	05-10	038341	808x16,5x	145,-	181,-
50 NRG Power DD	05-10	038300	805x18,7x30x8	185,-	231,-
50 NRG Power DT	06-10	038300	805x18,7x30x8	185,-	231,-
50 NTT	95-96	038305	804x17,5x30x8	178,-	223,-
50 Quartz	92-96	038304	724x17,5x30x8	158,-	198,-
50 Typhoon	01-09	038300	805x18,7x30x8	185,-	231,-
50 Vespa ET2	97-04	038304	724x17,5x30x8	158,-	198,-
50 Vespa ET2	98-05	038306	732x18,5x30x8	140,-	175,-
50 Vespa ET2 Iniezione	97-00	038306	732x18,5x30x8	140,-	175,-
50 Vespa ET2 Iniezione	98-05				
50 Vespa ET4	00-05	038306	732x18,5x30x8	140,-	175,-
50 Zip Base	92-94	038337	734x17,0x	145,-	181,-
50 Zip Base	95-96	038304	724x17,5x30x8	158,-	198,-
50 Zip Rst	96-99	038304	724x17,5x30x8	158,-	198,-
50 Zip Fast Rider/Rst	93-99	038304	724x17,5x30x8	158,-	198,-
50 Zip SP	96-00	038304	724x17,5x30x8	158,-	198,-
50 Zip 4T	08->	038306	732x18,5x30x8	140,-	175,-
RIEJU					
50 Crosser	Alle	038320	782x16,8x28x8	170,-	213,-
50 First	Alle	038320	782x16,8x28x8	170,-	213,-
50 Windy	Alle	038320	782x16,8x28x8	170,-	213,-
SANELI					
Bahne 50 (4 t.)	10"	Alle	038321	669x18x30x8	170,- 213,-
SUZUKI					
50 AJ ZZ Sepia S	95-97	038325	665x17,6x30x8,5	165,-	206,-
50 AH Adress	92-95	038338	664x16,5x	178,-	223,-
50 AP (R/S)	94-95	038338	664x16,5x	178,-	223,-
50 AP (T/V)	96-97	038303	779x16,9x30x8	175,-	219,-
50 AY Katana/WWR	97-98	038303	779x16,9x30x8	175,-	219,-
50 AY Katana/WWR AC/LC	99-00	038302	785x18,4x30x8	175,-	219,-
50 AY Katana/WWR AC/LC	01-02	038302	785x18,4x30x8	175,-	219,-
50 AY Katana AC	03-04	038303	779x16,9x30x8	175,-	219,-
50 AY Katana W LC	03-04	038302	785x18,4x30x8	175,-	219,-
50 AY Katana A	05-07	038302	785x18,4x30x8	175,-	219,-
50 Street Magic	97->	038302	785x18,4x30x8	175,-	219,-
50 UF Estilete	00->	038302	785x18,4x30x8	175,-	219,-
50 UX W Zillion	99->	038302	785x18,4x30x8	175,-	219,-
SYM					
50 DD Euro 2	03-10	038315	654x18x30x8,5	178,-	223,-
50 Fiddle		038321	669x18x30x8	170,-	213,-
50 Fiddle 2	08	038332	723x18x30x8,5	168,-	210,-
50 Fiddle 2 S	09-10	038335	766x18,3x28x8	228,-	285,-
50 Jet/Euro X EU 2/Sport X 2T	99-10	038329	737x18x30x8	185,-	231,-
50 Jungle	99-00	038329	737x18x30x8	185,-	231,-
50 Mio	06-10	038330	678x18,3x28x8	158,-	198,-
50 Red Devil	99->	038329	737x18x30x8	185,-	231,-
50 Super Fantasy	98-00	038321	669x18x30x8	170,-	213,-
50 Symphony	09-10	038335	766x18,3x28x8	228,-	285,-
TEXAS					
Chili 50 (4 t.)	12"	Alle	038327	729x18x30x8,5	228,- 285,-
City 50 (4 t.)	10"	Alle	038321	669x18x30x8	170,- 213,-
Flash 50 (4 t.)	10"	Alle	038321	669x18x30x8	170,- 213,-
Free 50 (4 t.)	10"	Alle	038321	669x18x30x8	170,- 213,-
TGB					
50 Arkoss	00->	038331	749x16,5x28x8	228,-	285,-



Bando drivremme

Bando Chemical Industries, med 17 fabrikker i 15 lande, har hovedkontor i Kobe i Japan. Bando er mere end 100 år gammelt. De er banebrydende i teknologier og udvikling af alle typer af transmissionsprodukter.

Bando er globalt førende inden for produktion af drivremme til både industri- og bilindustrien som OEM leverandør. Bando har også et internationalt netværk af industri- og automotive eftermarked distributører.

Kvalitet, service og værdi er grundlaget for Bandos filosofi. Med et stort fokus på udvikling af produkter, der er sikre og miljøvenlige for samfundet.

Bando drivremmar

Bando Chemical Industries, med 17 fabrikker i 15 länder, har huvudkontor i Kobe i Japan. Bando är mer än 100 år gammalt. De banbrytande inom tenologi och utveckling av alla typer av transmissionsprodukter.

Bando är ledande inom produktion av drivremmar till både industri- och bilindustri som global OEM leverantör. Bando har också ett internationellt nätverk av distributörer inom eftermarknaden för industri- och bilindustri.

Kvalitet, service och värde är grunden för Bandos filosofi. Med ett stort fokus på utveckling av produkter som är säkra och miljövänliga.



Mærke/model	Årg.	Drivrem OEM Varenr.	LxBxVxH Mål	DKK	SEK
Mærke/modell	Årg.	Drivrem OEM Art.nr.	LxBxVxH Mått	DKK	SEK
TGB					
50 Laser/RS/R5 i	04>	038331	749x16,5x28x8	228,-	285:-
50 R-X Jet Fighter	06>	038331	749x16,5x28x8	228,-	285:-
50 101 S	04>	038331	749x16,5x28x8	228,-	285:-
TMP					
50 Baboon	Alle	038320	782x16,8x28x8	170,-	213:-
50 Gazelle	Alle	038320	782x16,8x28x8	170,-	213:-
TMS					
Retro 50 (4 t.)	10"	Alle	038321	669x18x30x8	170,- 213:-
S3 50 (4 t.)	10"	Alle	038321	669x18x30x8	170,- 213:-
Z2 50 (4 t.)	10"	Alle	038327	729x18x30x8,5	228,- 285:-
YAMAHA					
50 BW's	04-10	038317	738x16,5x28x8	145,-	181:-
50 BW's Bump	97-98	038317	738x16,5x28x8	145,-	181:-
50 BW's Next generation	97-06	038317	738x16,5x28x8	145,-	181:-
50 BW's Naked	03-10	038317	738x16,5x28x8	145,-	181:-
50 Jog R/Euro 2/LC	02-10	038317	738x16,5x28x8	145,-	181:-
50 Jog Artistic Special	Alle	038320	782x16,8x28x8	170,-	213:-
50 Jog Fine Selection	Alle	038320	782x16,8x28x8	170,-	213:-
50 Spy	95-98	038317	738x16,5x28x8	145,-	181:-
50 Slider	00-02	038317	738x16,5x28x8	145,-	181:-
50 Axis	95-96	038320	782x16,8x28x8	170,-	213:-
50 Why/Euro 1/2	98-10	038317	738x16,5x28x8	145,-	181:-
50 Neo's 2T/R/Euro 2	97-10	038317	738x16,5x28x8	145,-	181:-
50 Neo's 4T	09-10	038311	805x17,9x30x7,5	170,-	213:-
50 Aerox/L/R/Euro 2	97-10	038317	738x16,5x28x8	175,-	219:-
50XF Giggle 4T	08-11		919x22x		
YIYING					
Stranger 50 (4 t.)	10"	Alle	038321	669x18x30x8	170,- 213:-



**Mål på drivrem
 Mål av drivremmar**

L: Længde/längd
 B: Bredde/bredd
 H: Højde/höjd
 V°: Vinkel

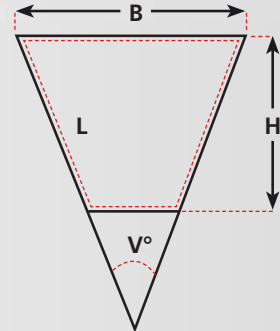

MAX
MC Parts



generic

XOR2 50CC RACE IDEO TRIGGER X **TRIGGER SM** XOR2 125CC

TRIGGER SM

30 el. 45 km/t

14.998,-

+ leveringsomkostninger

DEN INNOVATIVE SUPER MOTARD!

Det er tid til at brænde noget gummi af! TRIGGER SM er lig med avanceret og banebrydende teknologi – du er garanteret høj køreglæde og en præstation i topklasse! Udstyr, som "up-side-down" forgaffel, skivebrems, håndbeskyttere og lette alufælge, gør køreturen til en ren nydelse!

- MOTOR:** En cylinder, vandkølet, 2-takts motor. 49,6 cc. Kompression 7:1.
- TRANSMISSION:** 45 km: 6 gear, fodskifte. Kædetræk. 30 km: 3 gear, fodskifte. Kædetræk.
- STEL:** Rørramme i stål
- AFFJEDRING:** For: Upside down forgaffel Bag: Mono shock dæmper
- BREMSER:** For: Waveskive Ø 280 mm Bag: Waveskive Ø 220 mm
- HJUL:** For: 100/80 x 17 / Bag: 130/80 x 17
- LÆNGDE:** 2035 mm
- VÆGT:** 94 kg
- TANK:** 10 liter
- FARVE:** Sort ■ sort/orange ■ hvid/sort



Silkolene
 smøremidler anbefales af Generic Motors! ...

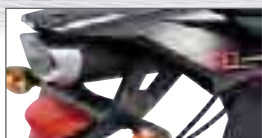

Gemt udstødning bag



Elektronisk instrumentbræt



Wavebremseskive for/bag

DESIGN AUSTRIA
 www.genericmotor.dk

SCANMI
 Importør: ScanMI ApS
 Tlf. +45 73 15 11 00

Forhandlere
 Återforsäljare
 s. 2

Stikord
 Sökord
 s. 4

Tøj/hjelme
 Kläder/
 hjälmar
 s. 6

Dæk og
 slanger
 Däck och
 slangar
 s. 15

Olje / spray
 Olja / spray
 s. 26

Kæder /
 tandhjul
 Kedjor /
 drev
 s. 43

Bremsedele
 Bromsdelar
 s. 48

Låse
 Lås
 s. 93

Batteri
 Batteri
 s. 96

Cylinder /
 topstykke
 Cylinder /
 topplock
 s. 105

Motordele
 Motordeklar
 s. 137

Karburator
 Luftfilter
 Förgasare
 Luftfilter
 s. 208

El-dele
 tændrør
 Elektriskt
 tændstift
 s. 222

Udstødning
 Avgassystem
 s. 246

Forgaffel
 Støddæmpere
 Framgaffel
 Støtdåmpare
 s. 260

Kabler
 Wire
 s. 266

Styr og
 greb
 Styre och
 handtag
 s. 272

Spejle
 Speglar
 s. 282

Blinklygter
 Baglygter
 Blinkers
 Baklygte
 s. 284

Støtteben
 Topboks, mm.
 Stödd
 Topbbox, mm
 s. 291

Rep. bøger
 værktøj
 Rep. böcker
 Verktyg
 s. 297



MÆRKE/MODEL	ÅRG.	Varenr.	Gram	Mål		
MÅRKE/MODELL	ÅRG.	Art.NR.	Gram	Mått	DKK	SEK
SUZUKI						
Adress AP 50	Alle	035456	6,0 gr.	17*12 mm	49,-	61,-
Estilete 50	Alle	035457	6,5 gr.	17*12 mm	49,-	61,-
Katana AY AC 50	Alle	035456	6,0 gr.	17*12 mm	49,-	61,-
Katana AY LC 50	Alle	035456	6,0 gr.	17*12 mm	49,-	61,-
Street Magic 50	Alle	035456	6,0 gr.	17*12 mm	49,-	61,-
Zillion LC 50	Alle	035456	6,0 gr.	17*12 mm	49,-	61,-

SYM						
Jet 50	Alle		7,5 gr.	17*12 mm		
Super Fancy 50	Alle	035457	6,5 gr.	17*12 mm	49,-	61,-

TOBILINER						
QT 50 (4 t.)	Alle	035427	6,5 gr.	16*13 mm	49,-	61,-

TEXAS 30/50 (4 T.)						
Chili 50 (4 t.)	Alle	035427	6,5 gr.	16*13 mm	49,-	61,-

YAMAHA						
Aerox 50	97->	035403	5,5 gr.	15*12 mm	49,-	61,-
Aerox R 50	03->	035403	5,5 gr.	15*12 mm	49,-	61,-
Axis 50	95->	035407	7,5 gr.	15*12 mm	49,-	61,-
Bump 50	97->	035406	7,0 gr.	15*12 mm	49,-	61,-
BW's 50	Alle	035405	6,5 gr.	15*12 mm	49,-	61,-
BW's N.G. 50	Alle	035405	6,5 gr.	15*12 mm	49,-	61,-
Jog 30,						
Artistic - Fine Selection 50	Alle	035406	7,0 gr.	15*12 mm	49,-	61,-
Jog 45,						
Artistic - Fine Selection 50	Alle	035402	5,0 gr.	15*12 mm	49,-	61,-
Jog Space Innovation 50	98->	035405	6,5 gr.	15*12 mm	49,-	61,-
Jog-R AC 50	03->	035405	6,5 gr.	15*12 mm	49,-	61,-
Jog-RR LC 50	03->	035405	6,5 gr.	15*12 mm	49,-	61,-
Neo's 50	Alle	035405	6,5 gr.	15*12 mm	49,-	61,-
Slider 50	01->	035405	6,5 gr.	15*12 mm	49,-	61,-
Spy 50	Alle	035406	7,0 gr.	15*12 mm	49,-	61,-
Why 50	99->	035405	6,5 gr.	15*12 mm	49,-	61,-

Specialfremstillede originalruller til direkte montering i din variator.

Specialtillverkade originalrullar för montering i din variator.



MAX
MC Parts





STANDARD:

Varenr.	Gram	Str.	DKK	SEK
035413	3	15*12 mm	49,-	61,-
035412	3,5	15*12 mm	49,-	61,-
035400	4	15*12 mm	49,-	61,-
035401	4,5	15*12 mm	49,-	61,-
035402	5	15*12 mm	49,-	61,-
035403	5,5	15*12 mm	49,-	61,-
035404	6	15*12 mm	49,-	61,-
035405	6,5	15*12 mm	49,-	61,-
035406	7	15*12 mm	49,-	61,-
035407	7,5	15*12 mm	49,-	61,-
035408	8	15*12 mm	49,-	61,-
035409	8,5	15*12 mm	49,-	61,-
035410	9	15*12 mm	49,-	61,-
035411	10	15*12 mm	49,-	61,-
035420	3	16*13 mm	49,-	61,-
035421	3,5	16*13 mm	49,-	61,-
035422	4	16*13 mm	49,-	61,-
035423	4,5	16*13 mm	49,-	61,-
035424	5	16*13 mm	49,-	61,-
035425	5,5	16*13 mm	49,-	61,-
035426	6	16*13 mm	49,-	61,-
035427	6,5	16*13 mm	49,-	61,-
035428	7	16*13 mm	49,-	61,-
035429	7,5	16*13 mm	49,-	61,-
035430	8	16*13 mm	49,-	61,-
035431	8,5	16*13 mm	49,-	61,-
035432	9	16*13 mm	49,-	61,-
035433	10	16*13 mm	49,-	61,-
035450	3	17*12 mm	49,-	61,-
035451	3,5	17*12 mm	49,-	61,-
035452	4	17*12 mm	49,-	61,-
035453	4,5	17*12 mm	49,-	61,-
035454	5	17*12 mm	49,-	61,-
035455	5,5	17*12 mm	49,-	61,-
035456	6	17*12 mm	49,-	61,-
035457	6,5	17*12 mm	49,-	61,-
035458	7	17*12 mm	49,-	61,-
035459	7,5	17*12 mm	49,-	61,-
035460	8	17*12 mm	49,-	61,-
035461	8,5	17*12 mm	49,-	61,-
035462	9	17*12 mm	49,-	61,-
035463	10	17*12 mm	49,-	61,-
035480	3	19*15,5 mm	49,-	61,-
035481	3,5	19*15,5 mm	49,-	61,-
035482	4	19*15,5 mm	49,-	61,-
035483	4,5	19*15,5 mm	49,-	61,-
035484	5	19*15,5 mm	49,-	61,-
035485	5,5	19*15,5 mm	49,-	61,-
035486	6	19*15,5 mm	49,-	61,-
035487	6,5	19*15,5 mm	49,-	61,-
035488	7	19*15,5 mm	49,-	61,-
035489	7,5	19*15,5 mm	49,-	61,-
035490	8	19*15,5 mm	49,-	61,-
035491	8,5	19*15,5 mm	49,-	61,-
035492	9	19*15,5 mm	49,-	61,-
035493	9,5	19*15,5 mm	49,-	61,-
035494	10	19*15,5 mm	49,-	61,-

Leolinei



RACING:

Varenr.	Gram	Str.	DKK	SEK
035100	2,3	15*12 mm	71,-	89,-
035101	3,3	15*12 mm	71,-	89,-
035102	3,5	15*12 mm	71,-	89,-
035103	4,3	15*12 mm	71,-	89,-
035104	4,7	15*12 mm	71,-	89,-
035105	5	15*12 mm	71,-	89,-
035106	5,3	15*12 mm	71,-	89,-
035107	5,8	15*12 mm	71,-	89,-
035108	6,3	15*12 mm	71,-	89,-
035109	6,6	15*12 mm	71,-	89,-
035110	7,2	15*12 mm	71,-	89,-
035111	7,7	15*12 mm	71,-	89,-
035112	8,1	15*12 mm	71,-	89,-
035113	8,6	15*12 mm	71,-	89,-
035120	2,7	16*13 mm	71,-	89,-
035121	3,6	16*13 mm	71,-	89,-
035122	4	16*13 mm	71,-	89,-
035123	4,7	16*13 mm	71,-	89,-
035124	5,1	16*13 mm	71,-	89,-
035125	5,5	16*13 mm	71,-	89,-
035126	5,7	16*13 mm	71,-	89,-
035127	6,2	16*13 mm	71,-	89,-
035128	6,7	16*13 mm	71,-	89,-
035129	7	16*13 mm	71,-	89,-
035130	7,5	16*13 mm	71,-	89,-
035131	8	16*13 mm	71,-	89,-
035132	8,5	16*13 mm	71,-	89,-
035133	9	16*13 mm	71,-	89,-
035140	3	17*13,5 mm	71,-	89,-
035141	4	17*13,5 mm	71,-	89,-
035142	4,3	17*13,5 mm	71,-	89,-
035143	5,1	17*13,5 mm	71,-	89,-
035144	5,5	17*13,5 mm	71,-	89,-
035145	5,8	17*13,5 mm	71,-	89,-
035146	6,1	17*13,5 mm	71,-	89,-
035147	6,6	17*13,5 mm	71,-	89,-
035148	7	17*13,5 mm	71,-	89,-
035149	7,4	17*13,5 mm	71,-	89,-
035150	7,9	17*13,5 mm	71,-	89,-
035151	8,4	17*13,5 mm	71,-	89,-
035152	9	17*13,5 mm	71,-	89,-
035153	9,4	17*13,5 mm	71,-	89,-

Varenr.	Gram	Str.	DKK	SEK
035160	3	17*12 mm	71,-	89,-
035161	3,6	17*12 mm	71,-	89,-
035162	4	17*12 mm	71,-	89,-
035163	4,6	17*12 mm	71,-	89,-
035164	5,2	17*12 mm	71,-	89,-
035165	5,6	17*12 mm	71,-	89,-
035166	6	17*12 mm	71,-	89,-
035167	6,3	17*12 mm	71,-	89,-
035168	6,8	17*12 mm	71,-	89,-
035169	7,2	17*12 mm	71,-	89,-
035170	7,7	17*12 mm	71,-	89,-
035171	8,3	17*12 mm	71,-	89,-
035172	8,7	17*12 mm	71,-	89,-
035173	9,2	17*12 mm	71,-	89,-
035180	3,7	19*15,5 mm	71,-	89,-
035181	4	19*15,5 mm	71,-	89,-
035182	4,3	19*15,5 mm	71,-	89,-
035183	4,8	19*15,5 mm	71,-	89,-
035184	5,3	19*15,5 mm	71,-	89,-
035185	5,7	19*15,5 mm	71,-	89,-
035186	6	19*15,5 mm	71,-	89,-
035187	6,5	19*15,5 mm	71,-	89,-
035188	6,8	19*15,5 mm	71,-	89,-
035189	7,2	19*15,5 mm	71,-	89,-
035190	7,5	19*15,5 mm	71,-	89,-
035191	7,8	19*15,5 mm	71,-	89,-
035192	8,3	19*15,5 mm	71,-	89,-
035193	8,7	19*15,5 mm	71,-	89,-